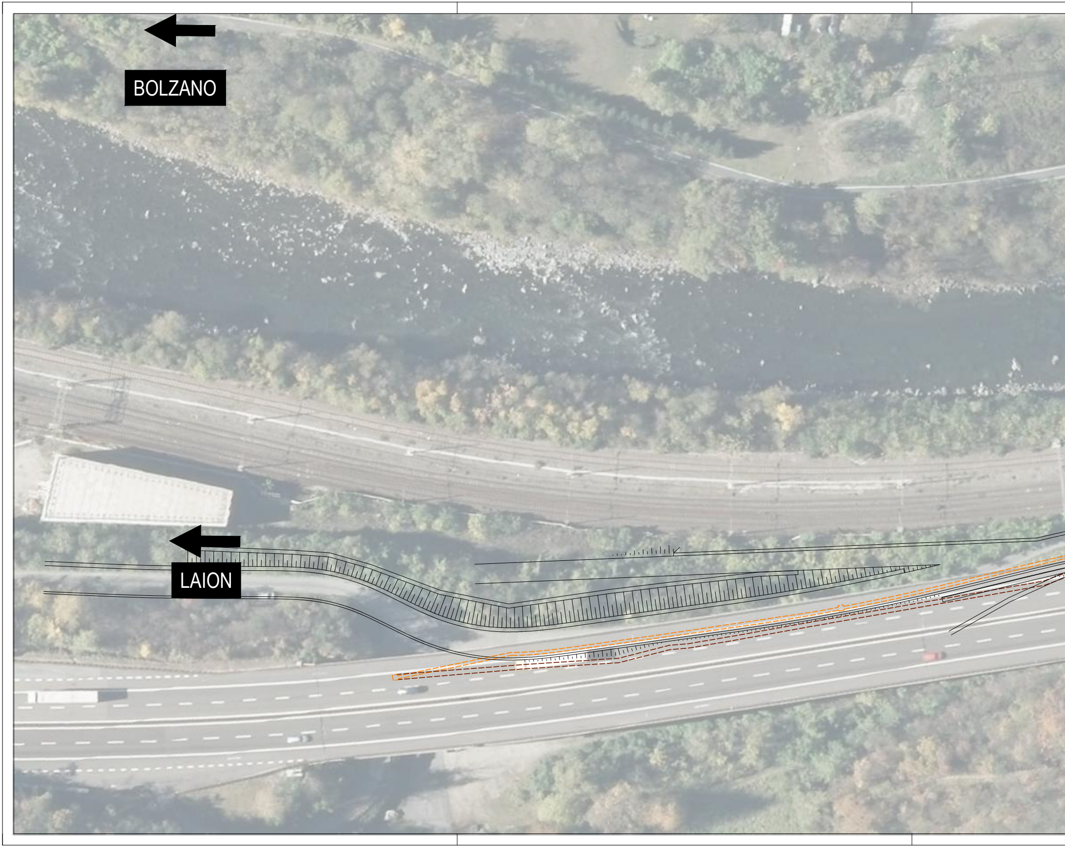

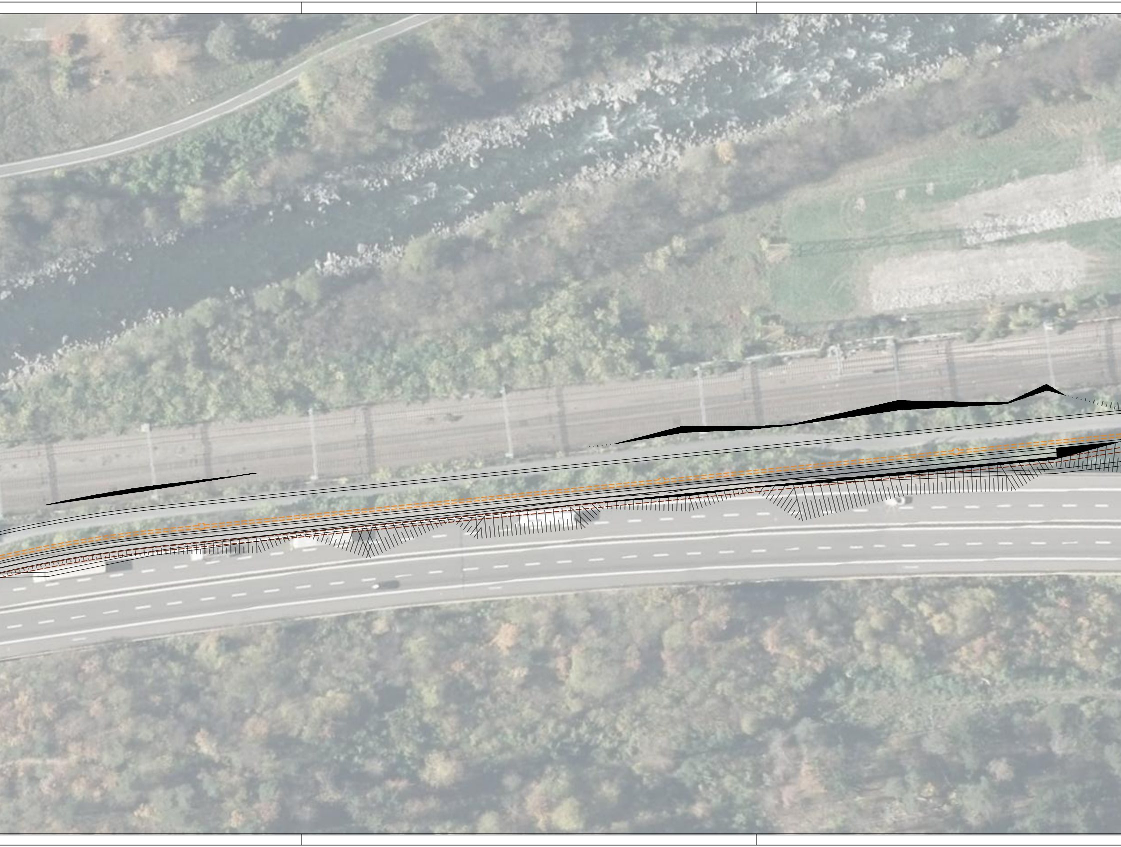

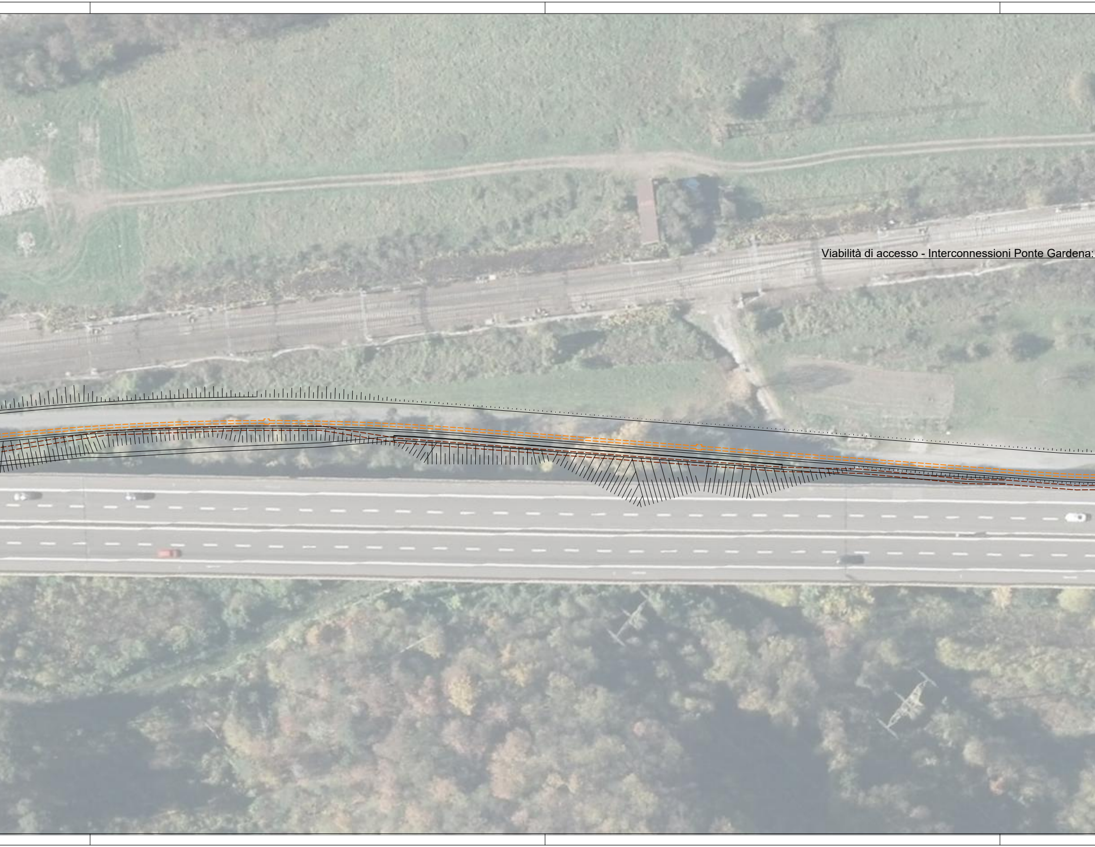

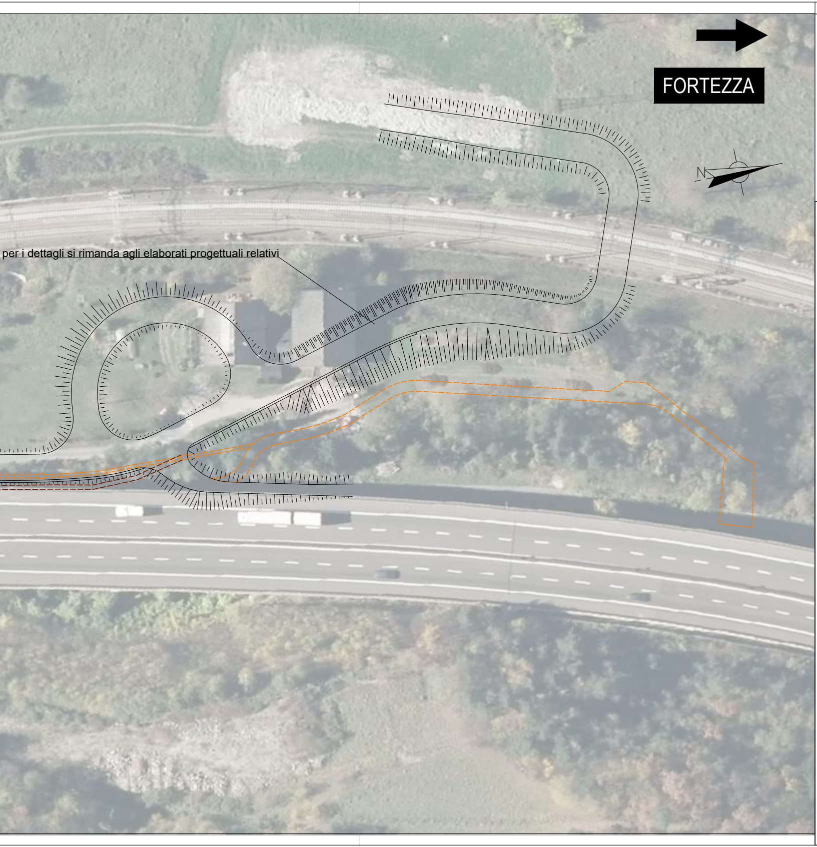
FORTEZZA
per i dettagli si rimanda agli elaborati progettuali relativi
N

Legenda

Opere definitive:

🟧	Confine area intervento nuovo pozzo idropotabile ed allaccio all'acquedotto Ponte Gradena - Laion - Novale

By-pass temporaneo:

🟥	Confine area intervento by-pass temporaneo allaccio all'acquedotto Ponte Gradena - Laion - Novale

COMMITTENTE :
RFI RETE FERROVIARIA ITALIANA
GRUPPO FERROVIE DELLO STATO ITALIANE

DIREZIONE LAVORI :
ITALFERR
GRUPPO FERROVIE DELLO STATO ITALIANE

APPALTATORE :
MANDATARIA
QUADRIO GAETANO COSTRUZIONI S.P.A.
MANDANTE
Impresa Silvio Piersbon
consorzio triveneto rocciatori

PROGETTAZIONE :
MANDATARIA
P.A.T. s.r.l.
MANDANTE
SO GEN

INFRASTRUTTURE FERROVIARIE STRATEGICHE DEFINITE
DALLA LEGGE OBIETTIVO N. 443/01 e s.m.i.

CUP: J94F04000020001

PROGETTO ESECUTIVO

ASSE FERROVIARIO MONACO - VERONA
ACCESSO SUD ALLA GALLERIA DI BASE DEL BRENNERO
QUADRUPLICAMENTO DELLA LINEA FORTEZZA - VERONA

SUB-LOTTO FUNZIONALE: FLUIDIFICAZIONE DEL TRAFFICO ED INTERCONNESSIONE CON LA RETE ESISTENTE DEL LOTTO 1 FORTEZZA - PONTE GARDENA

D4.12 - ELABORATI INTEGRATIVI PD - NUOVO POZZO
PLANIMETRIA AREA INTERVENTO NUOVO POZZO AD USO IDROPOTABILE E CONDOTTA DI COLLEGAMENTO ALLA RETE ACQUEDOTTISTICA ESISTENTE SU ORTOFOTO

APPALTATORE	RESPONSABILE DELLE INTEGRAZIONI DELLE PRESTAZIONI SPECIALISTICHE	SCALA:
QUADRIO GAETANO COSTRUZIONI S.P.A. 13.05.2022	13.05.2022 Dott. Ing. TIZIANA BASTIANELLO N. 16240	1:500

COMMESSA	LOTTO	FASE	ENTE	TIPO DOC.	OPERA/DISCIPLINA	PROGR.	REV.
IB0A	00	E	ZZ	P8	SI000C	002	A

Rev.	Descrizione	Redatto	Data	Verificato	Data	Approvato	Data	Autorizzato
A	Emissione a seguito di istruttoria IB0A-T-0000000268	L. Podue	13.05.2022	L.Fieni	13.05.2022	R. Pieroncini	13.05.2022	T.Bastianello 13.05.2022

ORDINE DEGLI INGEGNERI DELLA PROV. DI BOLZANO
Dott. Ing. LARS PODUE
Nr. 2089
INGENIEURKAMMER DER PROVINZ BOZEN

File: IB0A00EZZP8SI000C002A.DWG