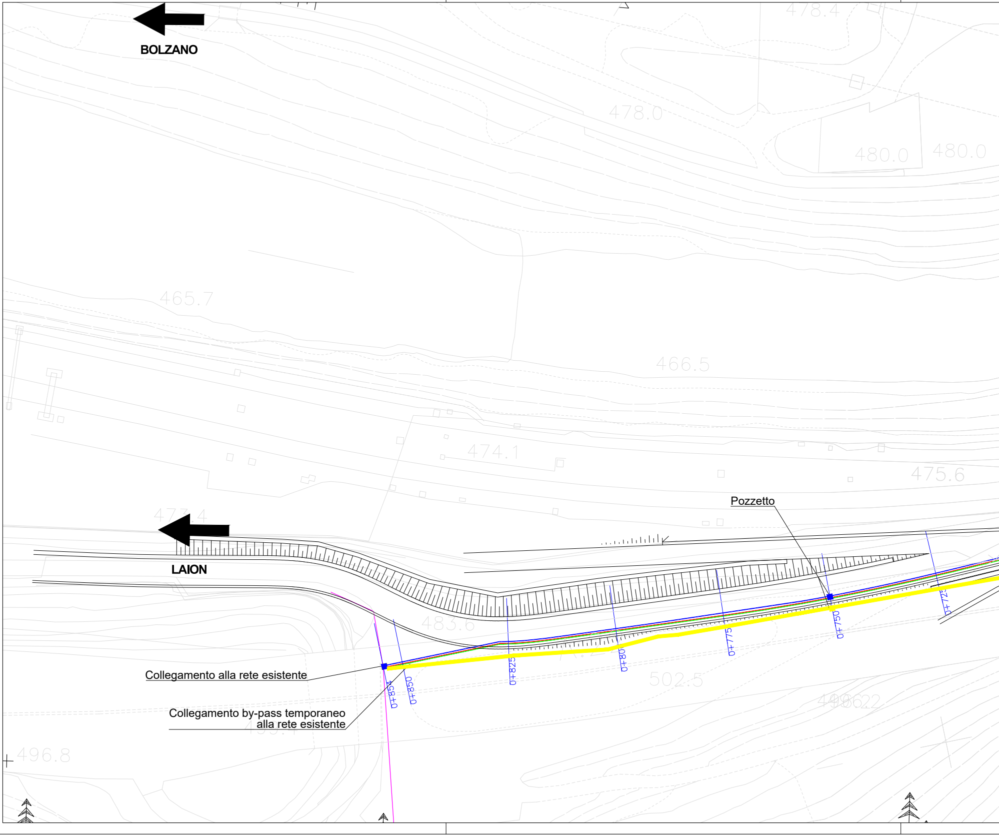
BOLZANO
478.4
478.0
480.0
480.0
465.7
466.5
474.1
475.6
473.4
LAION
Pozzetto
483.6
0+725
0+750
0+775
0+800
0+825
0+850
0+854
502.5
Collegamento alla rete esistente
Collegamento by-pass temporaneo alla rete esistente
496.8

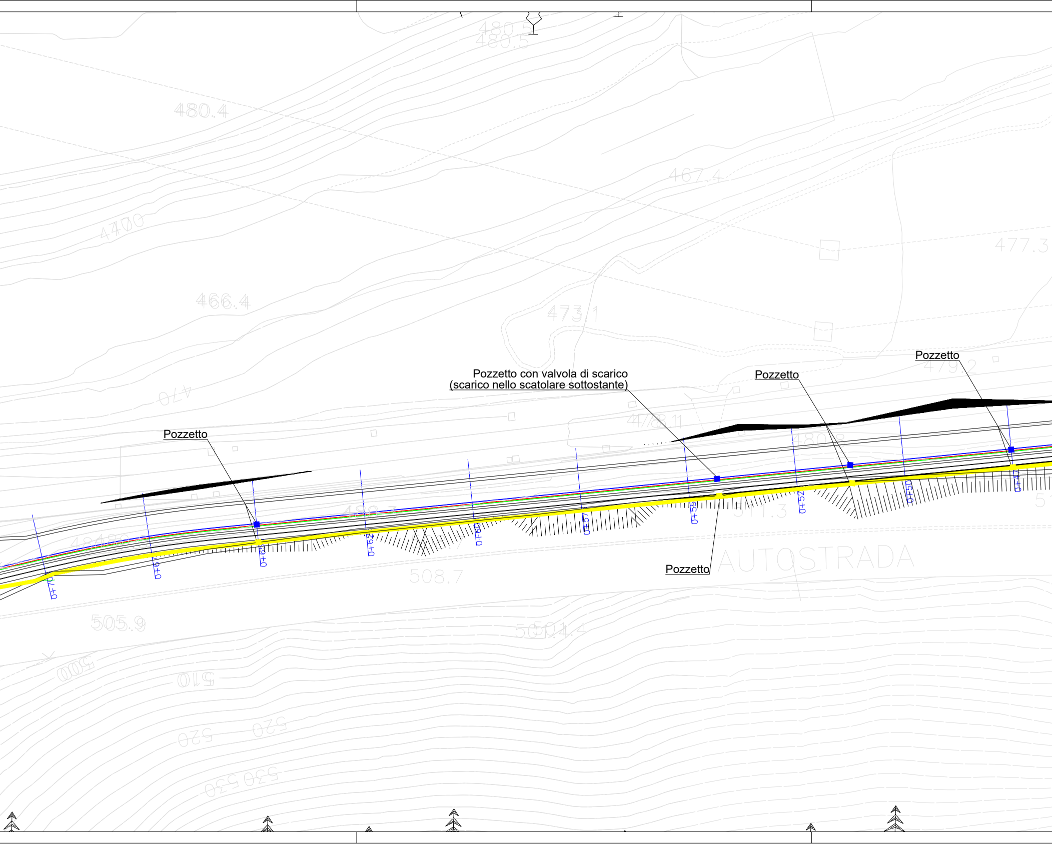
480.5
480.4
4700
466.4
467.4
473.1
477.3
470
479.2
478.11
480.8
480.3
48480
508.7
511.3
505.9
501.4
500
510
520
530
AUTOSTRADA
Pozzetto con valvola di scarico
(scarico nello scatolare sottostante)
Pozzetto
Pozzetto
Pozzetto
Pozzetto
0+70
0+67
0+65
0+62
0+60
0+57
0+55
0+52
0+50
0+47

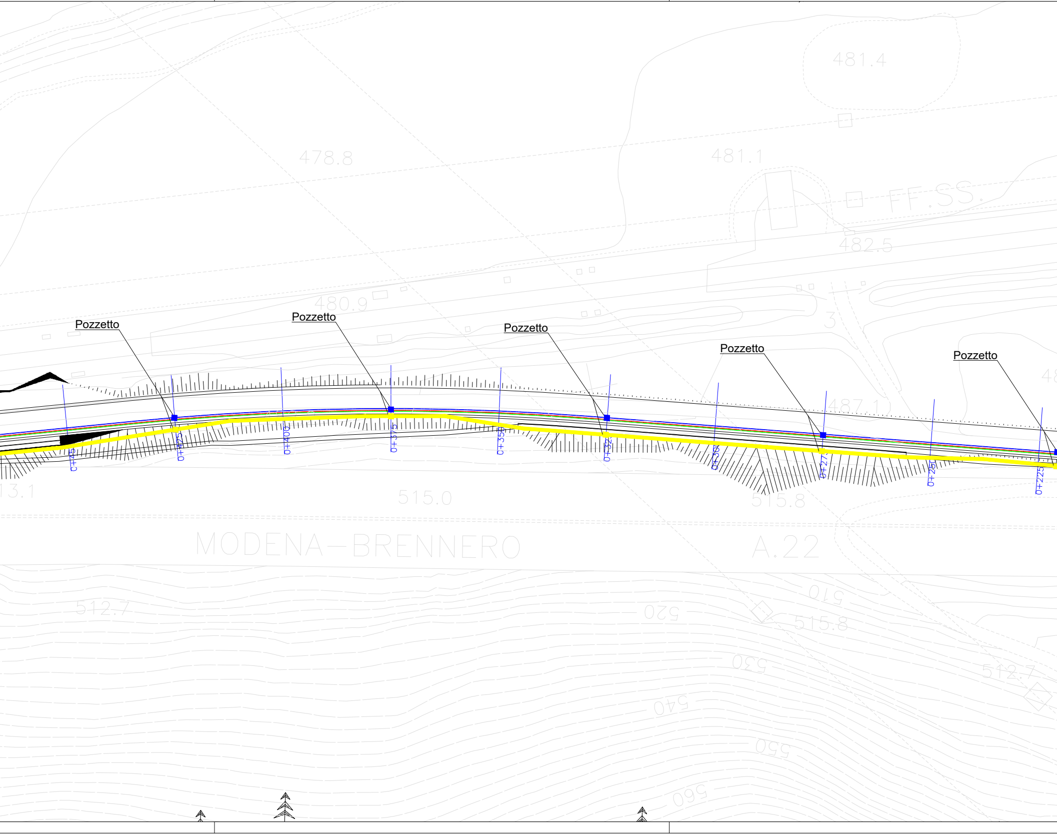
481.4
478.8
481.1
FF.SS.
482.5
480.9
3
Pozzetto
Pozzetto
Pozzetto
Pozzetto
Pozzetto
48
487.1
0+45
0+425
0+400
0+375
0+350
0+32
0+30
0+27
0+250
0+225
13.1
515.0
515.8
MODENA–BRENNERO
A.22
512.7
510
520
515.8
530
512.7
540
550
560

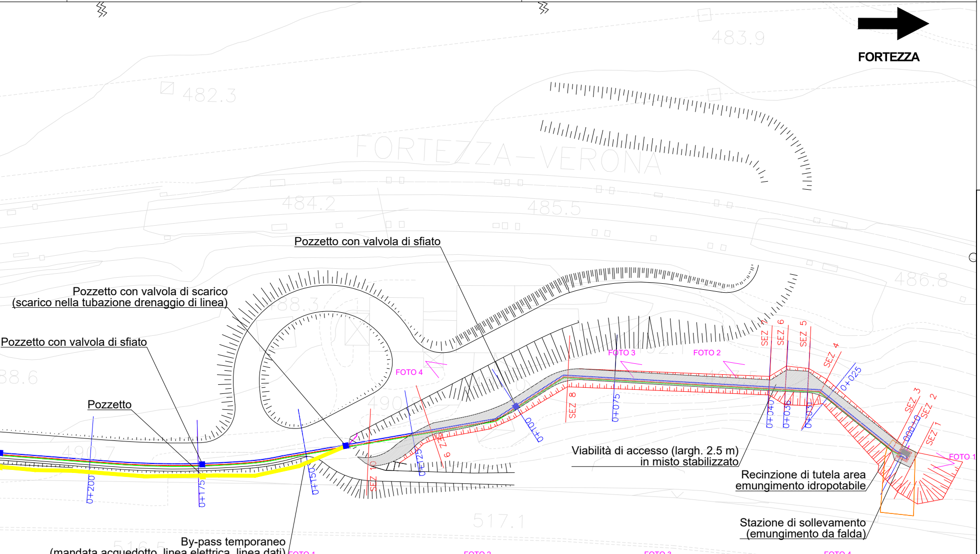
FORTEZZA
483.9
482.3
FORTEZZA–VERONA
484.2
485.5
486.8
488.3
88.6
490
490.7
517.1
516.5
540.5
555.1
Pozzetto con valvola di sfiato
Pozzetto con valvola di scarico
(scarico nella tubazione drenaggio di linea)
Pozzetto con valvola di sfiato
Pozzetto
Viabilità di accesso (largh. 2.5 m)
in misto stabilizzato
Recinzione di tutela area
emungimento idropotabile
Stazione di sollevamento
(emungimento da falda)
By-pass temporaneo
(mandata acquedotto, linea elettrica, linea dati)
da posare al di fuori della zona di movimentazione scavi
FOTO 1
FOTO 2
FOTO 3
FOTO 4
SEZ 1
SEZ 2
SEZ 3
SEZ 4
SEZ 5
SEZ 6
SEZ 7
SEZ 8
SEZ 9
SEZ 10
0+000
0+025
0+036
0+040
0+050
0+075
0+100
0+125
0+150
0+175
0+200

FOTO 1

FOTO 2

FOTO 3

FOTO 4

Legenda

Opere definitive:

🟦	Mandata acquedotto
🟥	Cavidotto linea elettrica
🟩	Cavidotto linea dati
🟪	Acquedotto esistente
■	Pozzetto
SEZ 3	Sezioni strada di servizio
0+025	Sezioni collegamento acquedotto

By-pass temporaneo:

🟨	Mandata acquedotto + Cavidotto linea elettrica + Cavidotto linea dati
🟨	Pozzetto

COMMITTENTE :

RFI RETE FERROVIARIA ITALIANA
GRUPPO FERROVIE DELLO STATO ITALIANE

DIREZIONE LAVORI :

ITALFERR
GRUPPO FERROVIE DELLO STATO ITALIANE

APPALTATORE :

MANDATARIA
QUADRIO GAETANO COSTRUZIONI S.P.A.

MANDANTE
Impresa Silvio Dierobon
consorzio triveneto rocciatori

PROGETTAZIONE :

MANDATARIA
P.A.T. s.r.l.

MANDANTE
SO GEN

INFRASTRUTTURE FERROVIARIE STRATEGICHE DEFIN ITE
DALLA LEGGE OBIETTIVO N. 443/01 e s.m.i.

CUP: J94F04000020001

PROGETTO ESECUTIVO

ASSE FERROVIARIO MONACO - VERONA
ACCESSO SUD ALLA GALLERIA DI BASE DEL BRENNERO
QUADRUPLICAMENTO DELLA LINEA FORTEZZA - VERONA

SUB-LOTTO FUNZIONALE: FLUIDIFICAZIONE DEL TRAFFICO ED INTERCONNESSIONE
CON LA RETE ESISTENTE DEL LOTTO 1 FORTEZZA - PONTE GARDENA

D4.12 - ELABORATI INTEGRATIVI PD - NUOVO POZZO
PLANIMETRIA AREA INTERVENTO NUOVO POZZO AD USO IDROPOTABILE E CONDOTTA DI COLLEGAMENTO ALLA RETE ACQUEDOTTISTICA ESISTENTE CON DOCUMENTAZIONE FOTOGRAFICA

APPALTATORE	RESPONSABILE DELLE INTEGRAZIONI DELLE PRESTAZIONI SPECIALISTICHE	SCALA:
QUADRIO GAETANO COSTRUZIONI S.P.A. 13.05.2022	13.05.2022 Dott. Ing. Tiziana Bastianello N. 16240	1:500

COMMESSA	LOTTO	FASE	ENTE	TIPO DOC.	OPERA/DISCIPLINA	PROGR.	REV.
IB0A	00	E	ZZ	P8	SI000C	004	A

Rev.	Descrizione	Redatto	Data	Verificato	Data	Approvato	Data	Autorizzato
A	Emissione a seguito di istruttoria IB0A-T-0000000268	L. Podulie	13.05.2022	L.Fieni	13.05.2022	R. Pieroncini	13.05.2022	T.Bastianello 13.05.2022

ORDINE DEGLI INGEGNERI DELLA PROV. DI BOLZANO
Dott. Ing. LARS PODUIE
Nr. 2089
INGENIEURKAMMER DER PROVINZ BOZEN

File: IB0A00EZZP8SI000C004A.DWG