VISTA 1

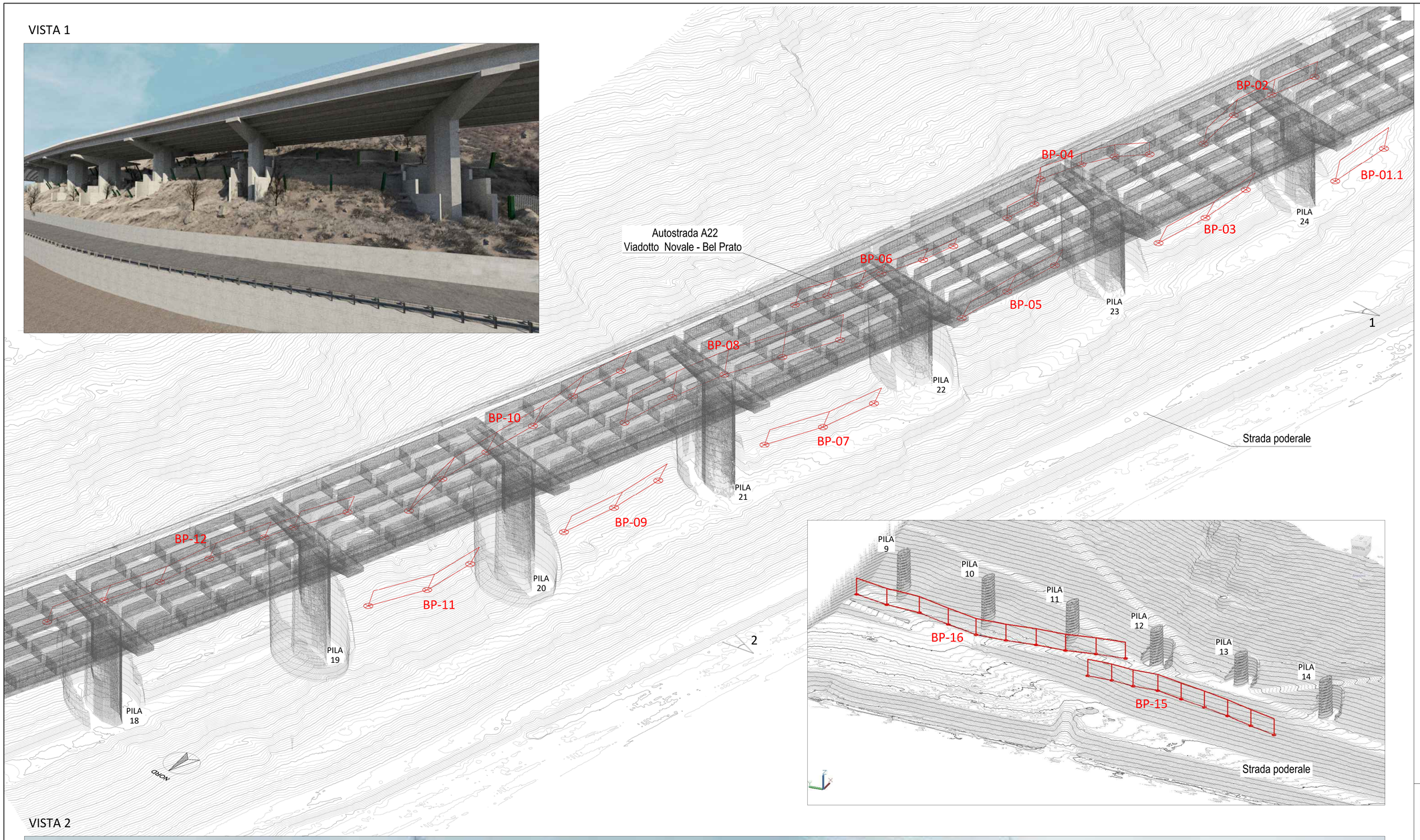

VISTA 2

LEGENDA

SIMBOLI

- BARRIERA PARAMASSI DEFORMABILE
- BP-xy CODIFICA BARRIERA
- PUNTI DI RIPRESA

COMMITTENTE : RFI RETE FERROVIARIA ITALIANA – GRUPPO FERROVIE DELLO STATO ITALIANE

DIREZIONE LAVORI : ITALFERR – GRUPPO FERROVIE DELLO STATO ITALIANE

APPALTATORE : MANDATARIA QUADRIO GAETANO COSTRUZIONI S.P.A. – MANDANTE Impresa Silvio Tiezzolon – consorzio trivneto recuperatori

PROGETTAZIONE : MANDATARIA P.A.T. S.r.l. – MANDANTE SOGEN

INFRASTRUTTURE FERROVIARIE STRATEGICHE DEFIN ITE DALLA LEGGE OBIETTIVO N. 443/01 e s.m.i.

CUP: J94F04000020001

PROGETTO ESECUTIVO

ASSE FERROVIARIO MONACO - VERONA
ACCESSO SUD ALLA GALLERIA DI BASE DEL BRENNERO
QUADRUPLICAMENTO DELLA LINEA FORTEZZA - VERONA

SUB-LOTTO FUNZIONALE: FLUIDIFICAZIONE DEL TRAFFICO ED INTERCONNESSIONE CON LA RETE ESISTENTE DEL LOTTO 1 FORTEZZA - PONTE GARDENA

D4.05 - OPERE CIVILI - OPERE DI PROTEZIONE DEL VERSANTE DI PRIMA FASE

BARRIERE PARAMASSI TIPO DEFORMABILE - PROSPETTO

APPALTATORE	RESPONSABILE DELL'INTEGRAZIONE DELLE PRESTAZIONI SPECIALISTICHE	SCALA:
16.10.2020 QUADRIO GAETANO COSTRUZIONI S.P.A.	16.10.2020	1:200

COMMESSA	LOTTO	FASE	ENTE	TIPO DOC.	OPERA/DISCIPLINA	PROGR.	REV.
IB0A	00	E	ZZ	P9	NV0980	006	B

Rev.	Descrizione	Redatto	Data	Verificato	Data	Approvato	Data	Autorizzato C.U.P.
A	Emissione a seguito VPE e ODI	E.Serpi	13.05.2020	L.Fiorni	13.05.2020	R. Pieroni	13.05.2020	16.10.2020
B	Emissione a seguito VPE e ODI	E.Serpi	16.10.2020	L.Fiorni	16.10.2020	R. Pieroni	16.10.2020	16.10.2020

File: IB0A00EZZP9NV0980006B.DWG