

OS4 - pk 0+334.41 - 0+660.00
 CARPENTERIA - PLANIMETRIA - DA TRATTO -01- A TRATTO -10-
 SCALA 1:100

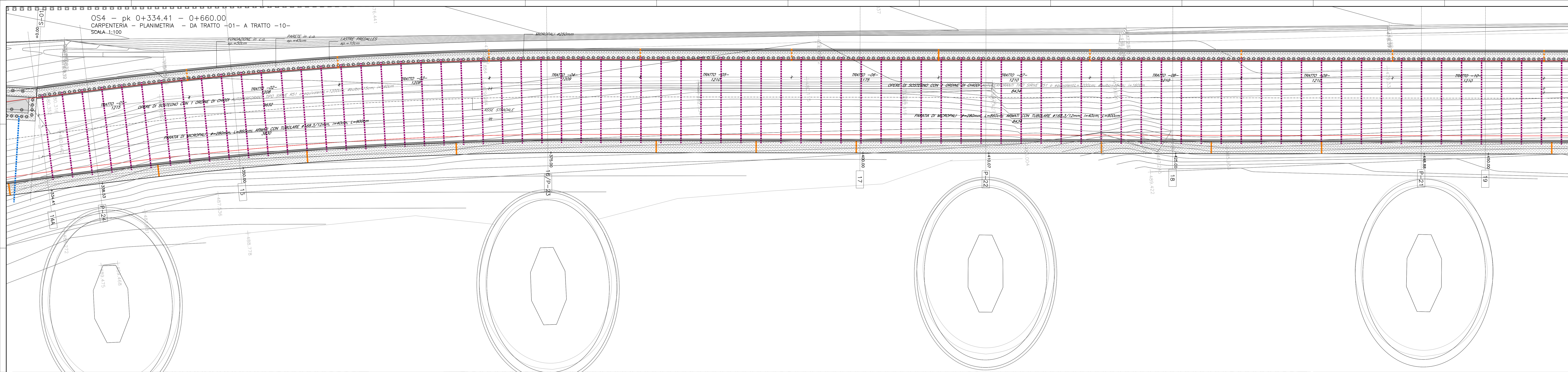

OS4 - pk 0+334.41 - 0+660.00
 CARPENTERIA - PLANIMETRIA - DA TRATTO -11- A TRATTO -18-
 SCALA 1:100

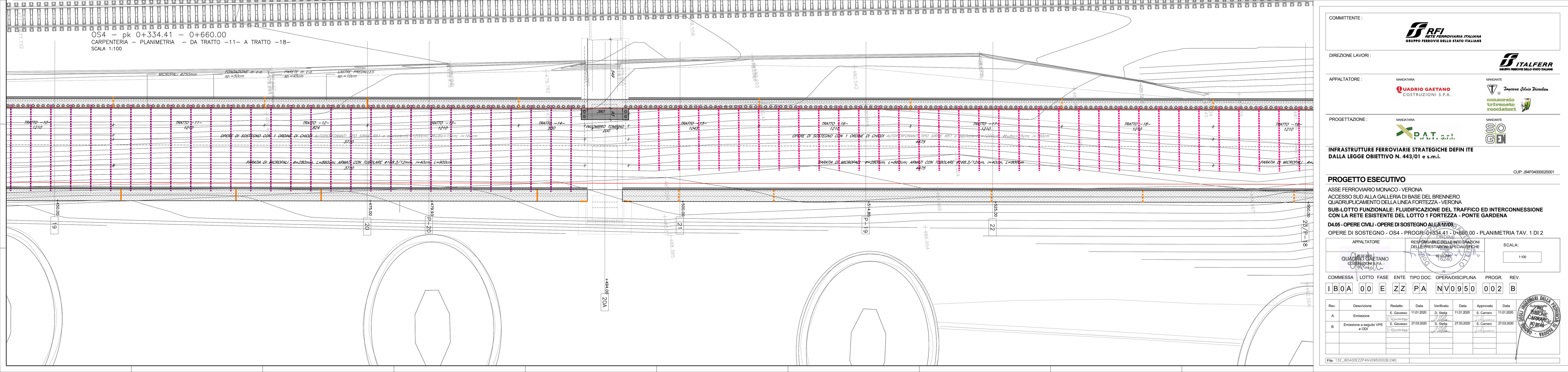

COMMITTENTE:  **RFI**
 RETE FERROVIARIA ITALIANA
 GRUPPO FERROVIE DELLO STATO ITALIANE

DIREZIONE LAVORI:  **ITALFERR**
 GRUPPO FERROVIE DELLO STATO ITALIANE

APPALTATORE: MANDATARIA  **QUADRO GAETANO**
 COSTRUZIONI S.P.A. MANDANTE  **Impresa Silvio Dierendon**
 CONSORZIO SERVIZIO PROCLASTORI

PROGETTAZIONE: MANDATARIA  **P.A.T. s.r.l.** MANDANTE  **SO GEN**

**INFRASTRUTTURE FERROVIARIE STRATEGICHE DEFINITE
 DALLA LEGGE OBIETTIVO N. 443/01 e s.m.i.**

CUP: J94F04000020001

PROGETTO ESECUTIVO
 ASSE FERROVIARIO MONACO - VERONA
 ACCESSO SUD ALLA GALLERIA DI BASE DEL BRENNERO
 QUADRUPPLICAMENTO DELLA LINEA FORTEZZA - VERONA
 SUB-LOTTO FUNZIONALE: FLUIDIFICAZIONE DEL TRAFFICO ED INTERCONNESSIONE
 CON LA RETE ESISTENTE DEL LOTTO 1 FORTEZZA - PONTE GARDENA

D4.05 - OPERE CIVILI - OPERE DI SOSTEGNO ALLA LINEA
 OPERE DI SOSTEGNO - OS4 - PROGR. 0+334.41 - 0+660.00 - PLANIMETRIA TAV. 1 DI 2

APPALTATORE:  **QUADRO GAETANO**
 COSTRUZIONI S.P.A. RESPONSABILE DELLE INTEGRAZIONI
 DELLE PRESTAZIONI SPECIALISTICHE

SCALA: 1:100

COMMESSA	LOTTO	FASE	ENTE	TIPO DOC.	OPERA/DISCIPLINA	PROGR.	REV.
IB0A	00	E	ZZ	PA	NV0950	002	B

Rev.	Descrizione	Redatto	Data	Verificato	Data	Approvato	Data
A	Emissione	E. Gavasso	11/01/2020	D. Stella	11/01/2020	S. Carraro	11/01/2020
B	Emissione a seguito VPE e ODI	E. Gavasso	27/03/2020	D. Stella	27/03/2020	S. Carraro	27/03/2020

File: 132_IB0A00EZZPANV0950002B.DWG