OS4 – pk 0+334.41 – 0+660.00
CARPENTERIA – PROSPETTO MURO LATO MONTE – DA TRATTO –15– A TRATTO –24–
SCALA 1:100

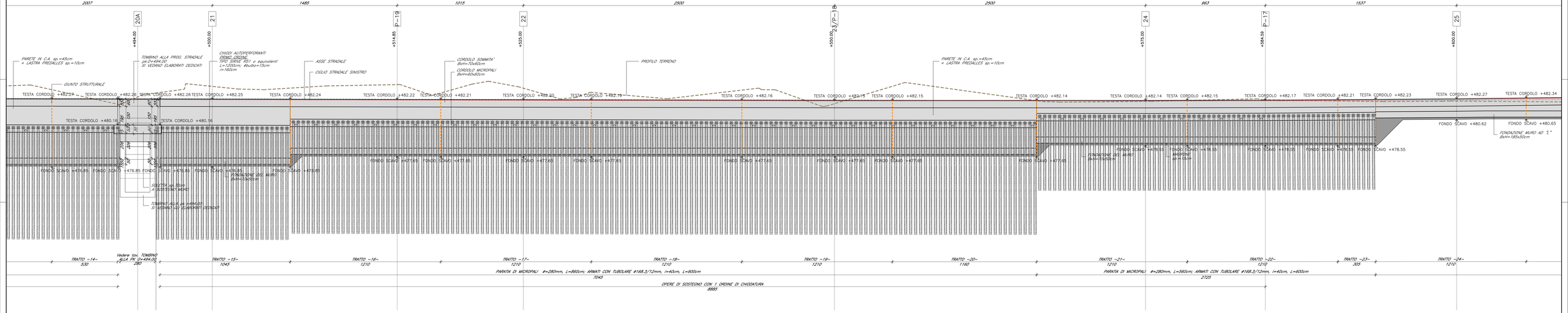

OS4 – pk 0+334.41 – 0+660.00
CARPENTERIA – PROSPETTO MURO LATO MONTE – DA TRATTO –25– A TRATTO –29–
SCALA 1:100

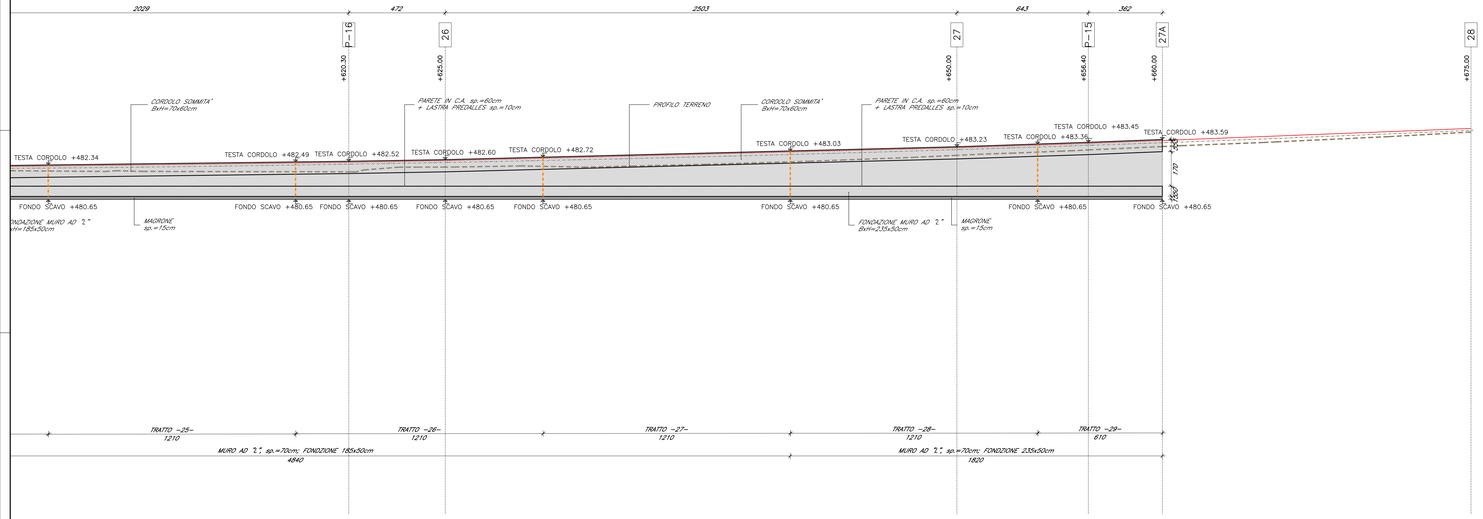

COMMITTENTE :

RFI RETE FERROVIARIA ITALIANA
GRUPPO FERROVIE DELLO STATO ITALIANE

DIREZIONE LAVORI :

ITALFERR
GRUPPO FERROVIE DELLO STATO ITALIANE

APPALTATORE :

MANDATARIA: QUADRIO GAETANO COSTRUZIONI S.P.A.

MANDANTE: Imprese Silvio Marchese; consorzio trivenetto raccolatori

PROGETTAZIONE :

MANDATARIA: P.A.T. S.r.l.

MANDANTE: SOGEN

INFRASTRUTTURE FERROVIARIE STRATEGICHE DEFIN ITE DALLA LEGGE OBIETTIVO N. 443/01 e s.m.i.

CUP: J94F04000020001

PROGETTO ESECUTIVO

ASSE FERROVIARIO MONACO - VERONA
ACCESSO SUD ALLA GALLERIA DI BASE DEL BRENNERO
QUADRUPLICAMENTO DELLA LINEA FORTEZZA - VERONA

SUB-LOTTO FUNZIONALE: FLUIDIFICAZIONE DEL TRAFFICO ED INTERCONNESSIONE CON LA RETE ESISTENTE DEL LOTTO 1 FORTEZZA - PONTE GARDENA

D4.05 - OPERE CIVILI - OPERE DI SOSTEGNO ALLA NV09

OPERE DI SOSTEGNO - OS4 - PROGR.: 0+334.41 - 0+660.00 - PROSPETTO TAV. 2 DI 2

APPALTATORE	RESPONSABILE DELL'INTEGRAZIONE DELLE PRESTAZIONI SPECIALISTICHE	SCALA:
QUADRIO GAETANO COSTRUZIONI S.P.A.	ORDINE DEGLI INGEGNERI DELLA PROVINCIA DI TRENTO - Dott. Ing. Stefano CARRARO - N. 1620 - 27.03.2020	1:100

COMMESSA	LOTTO	FASE	ENTE	TIPO DOC.	OPERA/DISCIPLINA	PROGR.	REV.
IB0A	00	E	ZZ	PA	NV0950	005	B

Rev.	Descrizione	Redatto	Date	Verificato	Date	Approvato	Date
A	Emissione	E. Gavasso	11.01.2020	D. Stella	11.01.2020	S. Carraro	11.01.2020
B	Emissione a seguito VPE e ODI	E. Gavasso	27.03.2020	D. Stella	27.03.2020	S. Carraro	27.03.2020

File: T35_IB0A00EZZPANV0950005B.DWG