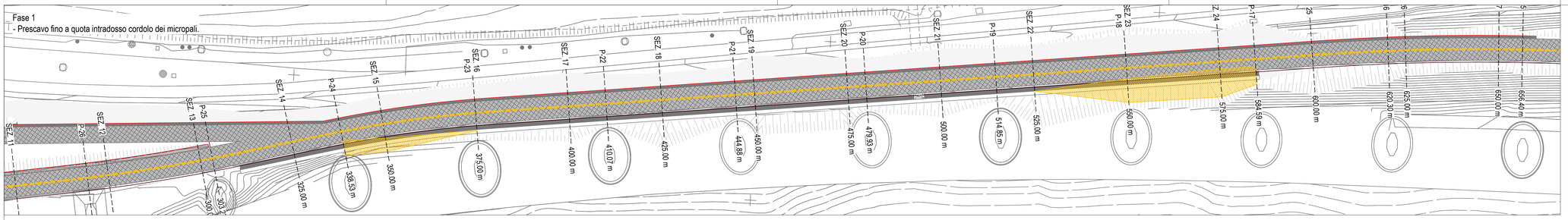

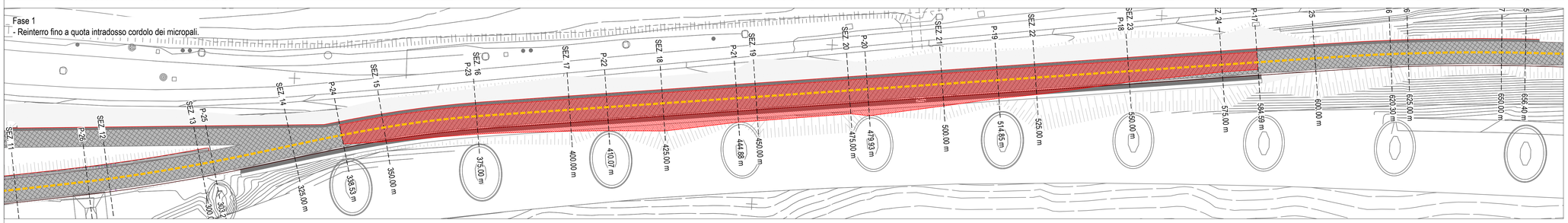

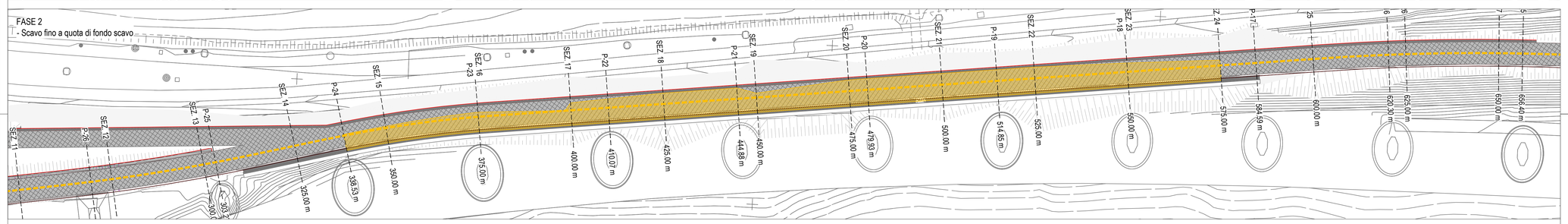

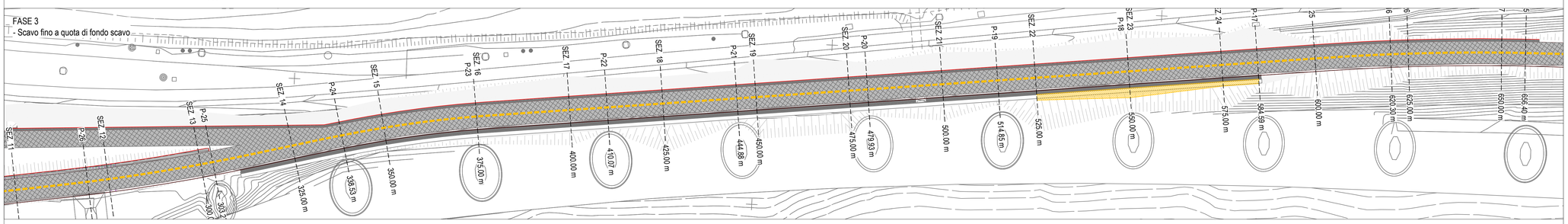

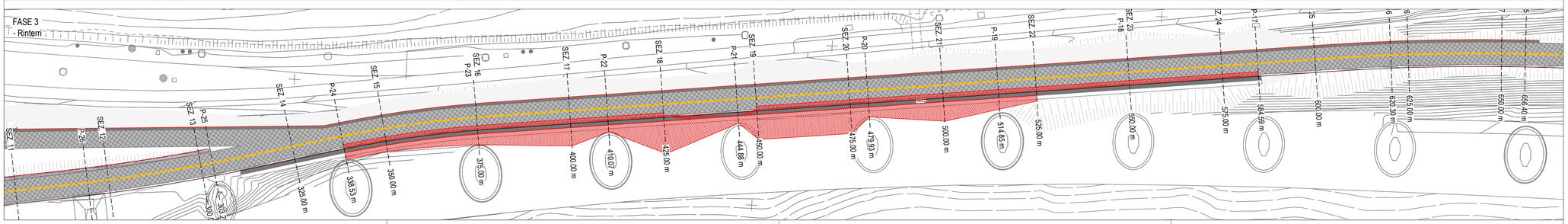

LEGENDA

- Sterro
- Riporto

SCALA GRAFICA 1:500

0 m 5 10 15 20 25 m

COMMITTENTE :

RFI RETE FERROVIARIA ITALIANA
GRUPPO FERROVIE DELLO STATO ITALIANE

DIREZIONE LAVORI :

ITALFERR
GRUPPO FERROVIE DELLO STATO ITALIANE

APPALTATORE :

MANDATARIA: QUADRIO GAETANO COSTRUZIONI S.P.A.

MANDANTE: Impresa Silvio Riccardo; consorzio trivenetto escavatori

PROGETTAZIONE :

MANDATARIA: P.A.T. s.r.l.

MANDANTE: SOGEN

INFRASTRUTTURE FERROVIARIE STRATEGICHE DEFIN ITE DALLA LEGGE OBIETTIVO N. 443/01 e s.m.i.

CUP: J94F04000020001

PROGETTO ESECUTIVO

ASSE FERROVIARIO MONACO - VERONA

ACCESSO SUD ALLA GALLERIA DI BASE DEL BRENNERO
QUADRUPLICAMENTO DELLA LINEA FORTEZZA - VERONA

SUB-LOTTO FUNZIONALE: FLUIDIFICAZIONE DEL TRAFFICO ED INTERCONNESSIONE CON LA RETE ESISTENTE DEL LOTTO 1 FORTEZZA - PONTE GARDENA

D4.05 - OPERE CIVILI - VIABILITA' DI ACCESSO - INTERCONNESSIONI PONTE GARDENA

VIABILITA' DI ACCESSO - PIANTA SCAVI - TAV. 2 DI 4

APPALTATORE	RESPONSABILE DELL'INTEGRAZIONE DELLE PRESTAZIONI SPECIALISTICHE	SCALA:
QUADRIO GAETANO COSTRUZIONI S.P.A.	27.03.2020	1:500

COMMESSA	LOTTO	FASE	ENTE	TIPO DOC.	OPERA/DISCIPLINA	PROGR.	REV.
IB0A	00	E	ZZ	PZ	NV0900	002	B

Rev.	Descrizione	Redatto	Data	Verificato	Data	Approvato	Data
A	Emissione	M. Schiavo	11.01.2020	D. Stella	11.01.2020	S. Carraro	11.01.2020
B	Emissione a seguito VPE e ODI	M. Schiavo	27.03.2020	D. Stella	27.03.2020	S. Carraro	27.03.2020

Autorizzato Ing. SIMONE CIVARO N. 2016

File: 91_IB0A00EZZPZNV0900002B.DWG