

OS1 - pk 0+132.32 - 0+302.86
 CARPENTERIA - SEZIONE 11
 SCALA 1:100

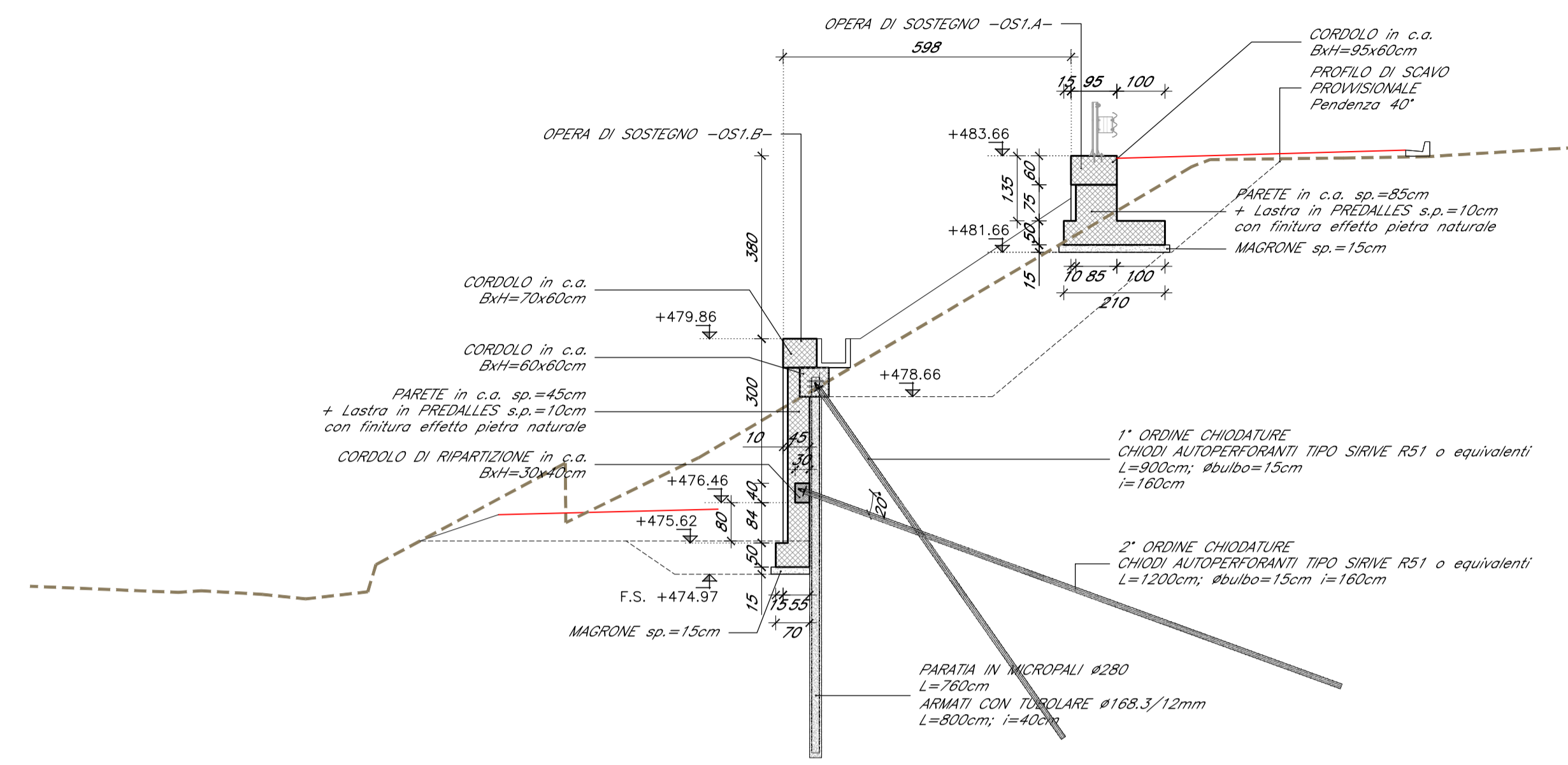

OS1 - pk 0+132.32 - 0+302.86
 CARPENTERIA - SEZIONE P-26
 SCALA 1:100

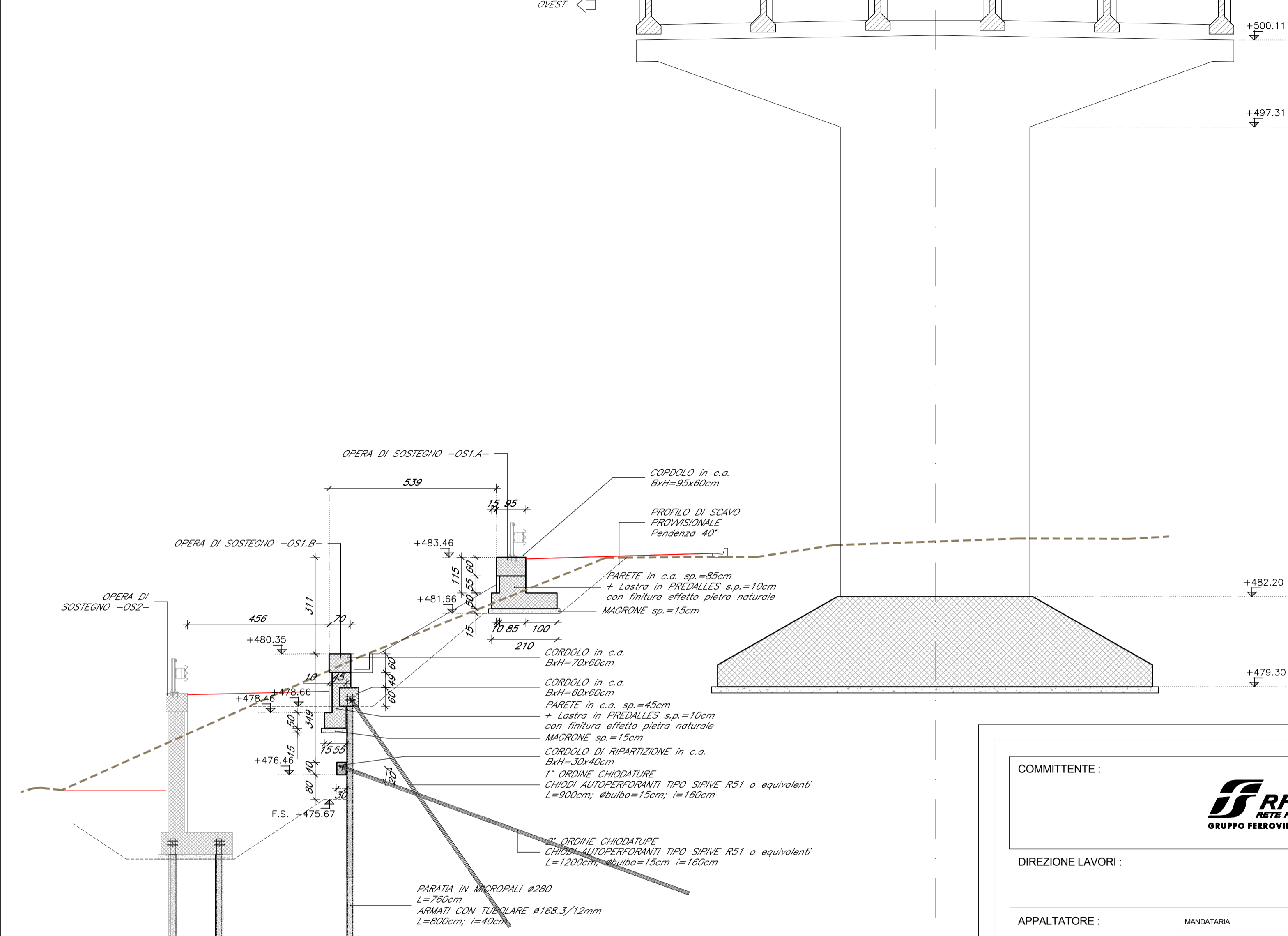

OS1 - pk 0+132.32 - 0+302.86
 CARPENTERIA - SEZIONE 12
 SCALA 1:100

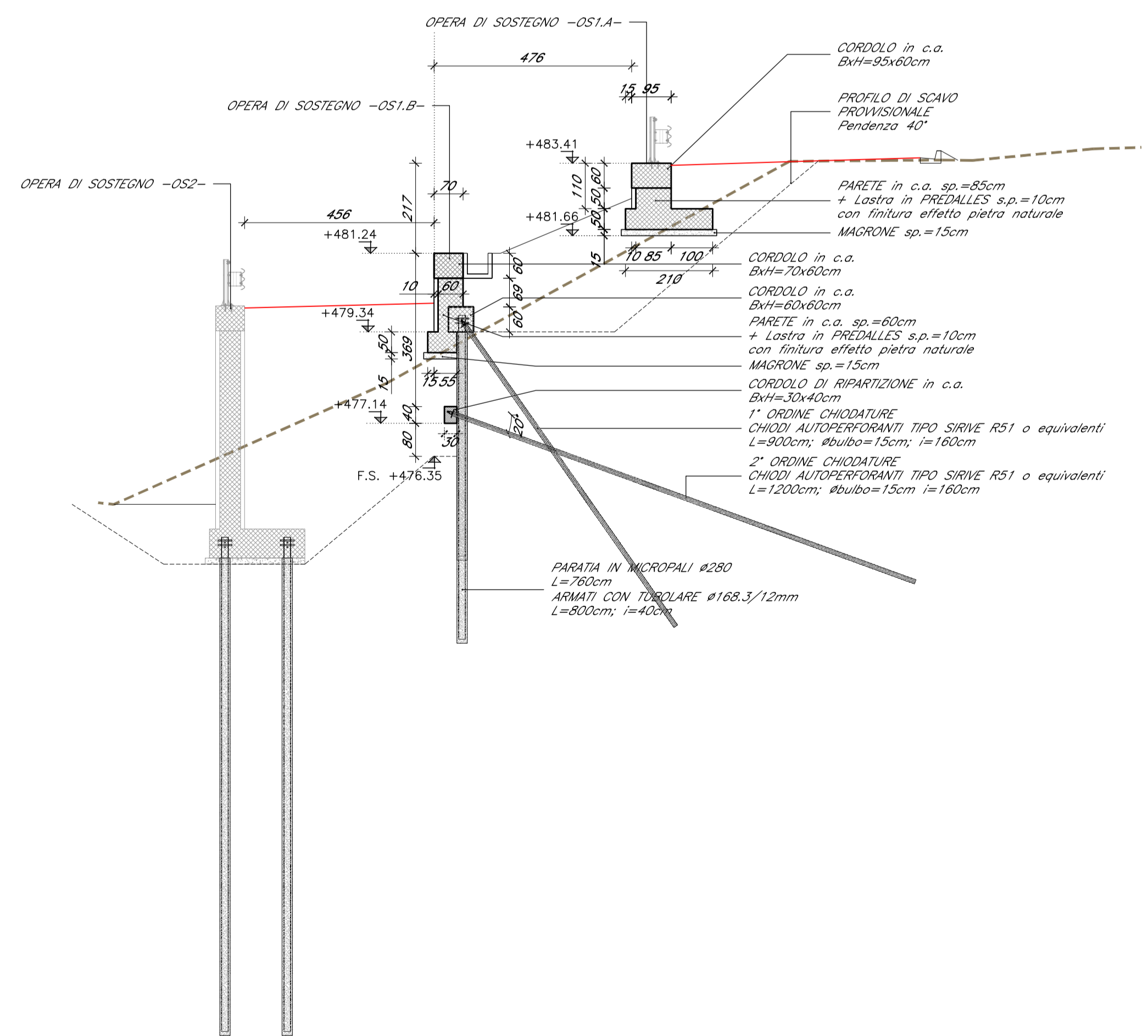

OS1 - pk 0+132.32 - 0+302.86
 CARPENTERIA - SEZIONE 13
 SCALA 1:100

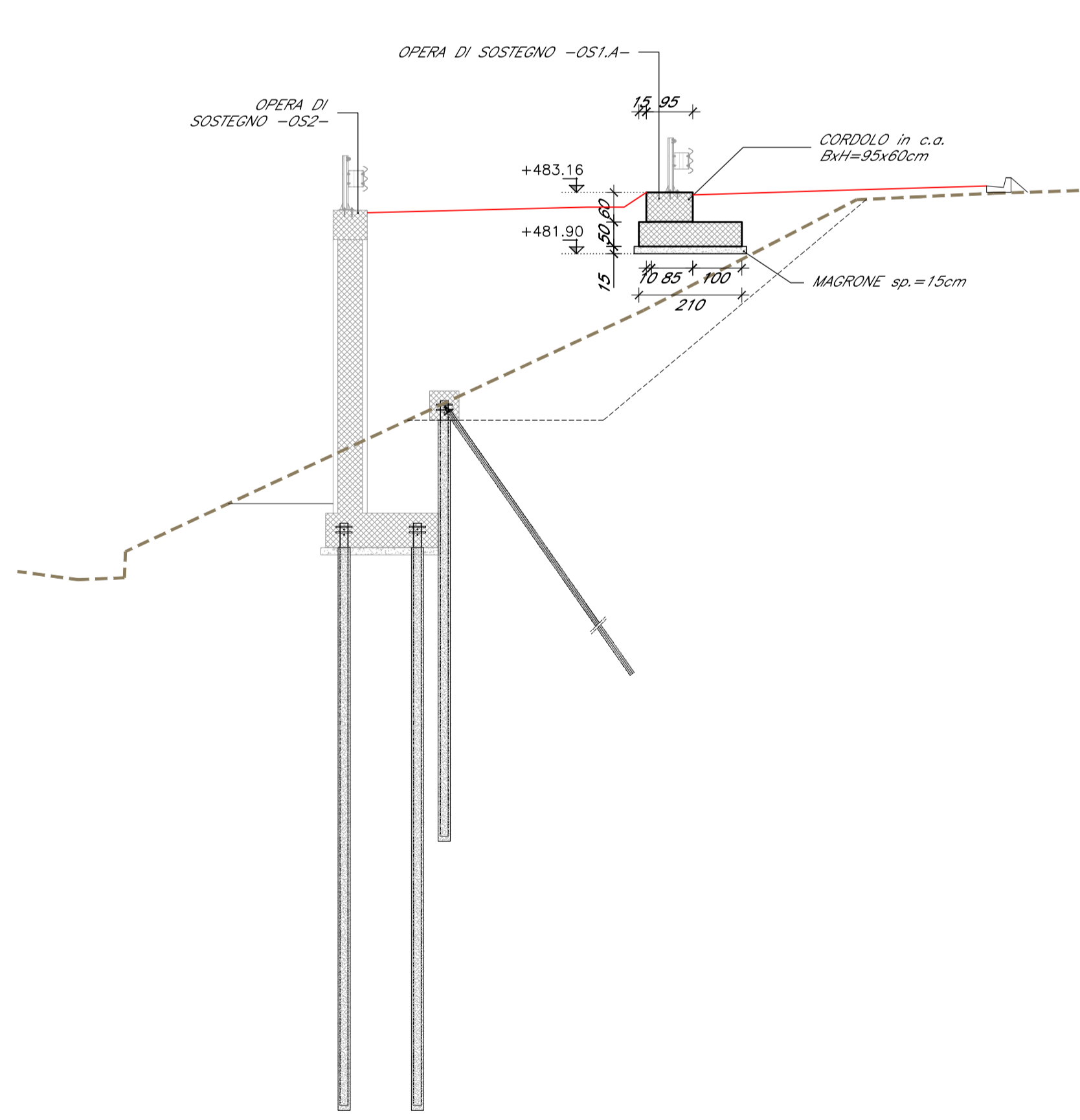

COMMITTENTE: **RFI** RETE FERROVIARIA ITALIANA GRUPPO FERROVIE DELLO STATO ITALIANE

DIREZIONE LAVORI: **ITALFERR** GRUPPO FERROVIE DELLO STATO ITALIANE

APPALTATORE: MANDATARIA **QUADRO GAETANO** COSTRUZIONI S.P.A. MANDANTE **Impresa Silvia Dierdon** **consorzio triveneto rocciatori**

PROGETTAZIONE: MANDATARIA **P.A.T. s.r.l.** MANDANTE **SO GEN**

INFRASTRUTTURE FERROVIARIE STRATEGICHE DEFINITE DALLA LEGGE OBIETTIVO N. 443/01 e s.m.i.

PROGETTO ESECUTIVO
 ASSE FERROVIARIO MONACO - VERONA
 ACCESSO SUD ALLA GALLERIA DI BASE DEL BRENNERO
 QUADRUPPLICAMENTO DELLA LINEA FORTEZZA - VERONA
 SUB-LOTTO FUNZIONALE: FLUIDIFICAZIONE DEL TRAFFICO ED INTERCONNESSIONE
 CON LA RETE ESISTENTE DEL LOTTO 1 FORTEZZA - PONTE GARDENA
 D4.05 - OPERE CIVILI - OPERE DI SOSTEGNO ALLA NV09
 OPERE DI SOSTEGNO - OS1 - PROGR/0+132.32 - 0+302.86 - SEZIONI TAV. 2 DI 2

APPALTATORE QUADRO GAETANO COSTRUZIONI S.P.A.	RESPONSABILE DELLE INTEGRAZIONI DELLE PRESTAZIONI SPECIALISTICHE 16240	SCALA: 1:100
--	---	-----------------

COMMESSA	LOTTO	FASE	ENTE	TIPO DOC.	OPERA/DISCIPLINA	PROGR.	REV.
IBO	00	E	ZZ	WA	NV0940	002	B

Rev.	Descrizione	Redatto	Data	Verificato	Data	Approvato	Data
A	Emissione	E. Gavasso	11/01/2020	D. Stella	11/01/2020	S. Carraro	11/01/2020
B	Emissione a seguito VPE e ODI	E. Gavasso	27/03/2020	D. Stella	27/03/2020	S. Carraro	27/03/2020