

**FOTO 1**



**FOTO 2**



**FOTO 3**

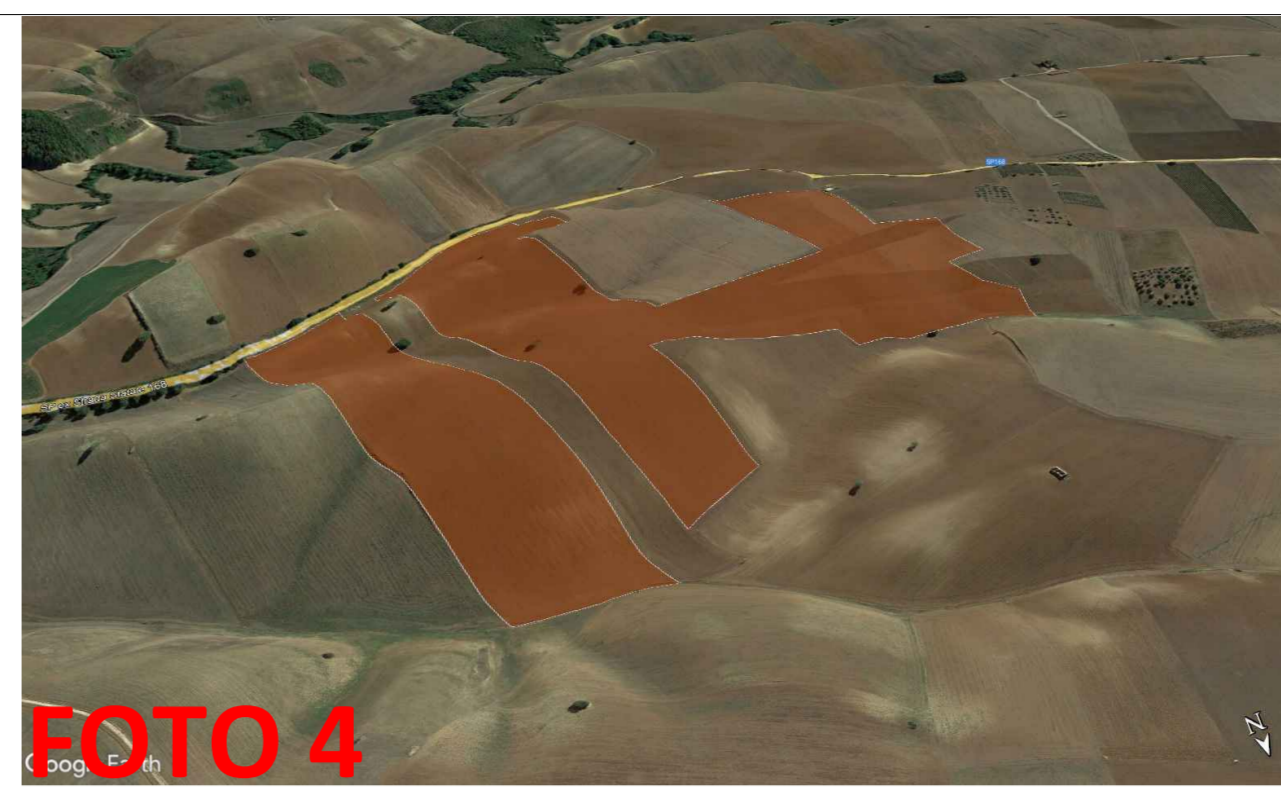

**FOTO 4**



**LEGENDA**



**Punto di scatto**



**Area Parco Fotovoltaico**

PROponente: **AME ENERGY S.r.l.**  
 -Via Pietro Cossa, 5 20122 Milano (MI) - ameenergysrl@legalmail.it - PIVA 12779110969

**REGIONE BASILICATA**  
**PROVINCIA DI POTENZA**  
**COMUNE DI MASCHITO**

**TITOLO DEL PROGETTO:**  
 REALIZZAZIONE DI UN IMPIANTO AGRIVOLTAICO EVOLUTO DENOMINATO "PANE DAL SOLE" PER LA PRODUZIONE DI PRODOTTI ALIMENTARI DI FILIERA CORTA A DIABETE ZERO, REALIZZATI CON GRANI ANTICHI BIOLOGICI MACINATI A PIETRA. IMPIANTO AGRIVOLTAICO UBICATO NEL COMUNE DI MASCHITO (PZ) IN LOCALITA' "ORIFICICCHIO" CON POTENZA DI PICCO PARI A 19,9 MWp.

Documento:	<b>PROGETTO DEFINITIVO</b>			N° Documento: <b>MASPV-T060</b>		
ID PROGETTO:	<b>201</b>	DISCIPLINA:	<b>PD</b>	TIPOLOGIA:	<b>D</b>	FORMATO: <b>A0</b>

Elaborato: <b>Modello 3D dell'area</b>						
FOGLIO:	<b>1 di 1</b>	SCALA:	<b>1:5000</b>	Varie	Nome file:	<b>MASPV-T060.dwg</b>

**Progettazione:**  
**IPROJECT S.R.L.**  
  
 Consulenza, Progettazione e Sviluppo Impianti ad Energia Rinnovabile  
 Sede Legale: Via Del Vecchio Palazzo, 9 - 20121 Milano (MI)  
 P. IVA 11020910960 PEC: i-project@legalmail.it  
 Sede Operativa: Via Biocoggio n° 17 - 84044 Abianella (SA)  
 -maila.manco@iprojectsr.com  
 Cell: 3384117245

**Progettista:** Arch. Antonio Manco

Rev.	Data Revisione	Descrizione Revisione	Redatto	Controllato	Approvato
0	19/06/2023	Prima emissione	Geom. Fabrizio Tierno	Arch. Antonio Manco	Arch. Antonio Manco