

REGIONE BASILICATA 		PROVINCIA DI POTENZA 		COMUNE DI VENOSA 												
Denominazione impianto: MASSERIA ROMANELLI																
Ubicazione: Comune di Venosa (PZ) Località "Masseria Romanelli"		Fogli: 40 - 41 Particelle: varie														
PROGETTO DEFINITIVO per la realizzazione di un impianto agrivoltaico da ubicare in agro del comune di Venosa (PZ) in località "Masseria Romanelli", potenza nominale pari a 18,69528 MW in DC e potenza in immissione pari a 18,50888 MW in AC, e delle relative opere di connessione alla RTN ricadenti nei comuni di Venosa (PZ) e Montemilone (PZ).																
PROPONENTE  RB-HYPHEN <small>ENERGIE RINNOVABILI</small>		RB-HYPHEN BASILICATA 6 S.R.L. Corso Magenta n.85 - 20123 Milano (MI) Partita IVA: 12473840960 Indirizzo PEC: rbhyphebasilicata6srl@legalmail.it														
ELABORATO Carta della pericolosità geomorfologica e idraulica					Tav. n° A.12.a.12											
					Scala 1:5.000											
Aggiornamenti <table border="1"> <thead> <tr> <th>Numero</th> <th>Data</th> <th>Motivo</th> </tr> </thead> <tbody> <tr> <td>Rev 0</td> <td>Gennaio 2023</td> <td>Istanza per l'avvio del procedimento di Valutazione di Impatto Ambientale ai sensi dell'Art.23 del D. Lgs.152/2006 e ss.mm.ii.</td> </tr> </tbody> </table>		Numero	Data	Motivo	Rev 0	Gennaio 2023	Istanza per l'avvio del procedimento di Valutazione di Impatto Ambientale ai sensi dell'Art.23 del D. Lgs.152/2006 e ss.mm.ii.	<table border="1"> <thead> <tr> <th>Eseguito</th> <th>Verificato</th> <th>Approvato</th> </tr> </thead> <tbody> <tr> <td></td> <td></td> <td></td> </tr> </tbody> </table>			Eseguito	Verificato	Approvato			
Numero	Data	Motivo														
Rev 0	Gennaio 2023	Istanza per l'avvio del procedimento di Valutazione di Impatto Ambientale ai sensi dell'Art.23 del D. Lgs.152/2006 e ss.mm.ii.														
Eseguito	Verificato	Approvato														
PROGETTAZIONE GRM GROUP S.R.L. Via Caduti di Nassirya n. 179 70022 Altamura (BA) P. IVA 07816120724 PEC: grmgroupsrl@pec.it Tel.: 0804168931		Spazio riservato agli Enti														
IL TECNICO Dott. Ing. ANTONIO ALFREDO AVALLONE Contrada Lama n.18 - 75012 Bernalda (MT) Ordine degli Ingegneri di Matera n. 924 PEC: grmgroupsrl@pec.it Cell: 339 796 8183																
Dott. Geol. Laurita Salvatore Via Valle di Todaro, 63/G 85100 - Potenza (PZ) E-mail: salvalaurita@gmail.com PEC: salvalaurita@epap.securezapostale.it																

Tutti i diritti sono riservati, la riproduzione anche parziale del disegno è vietata.

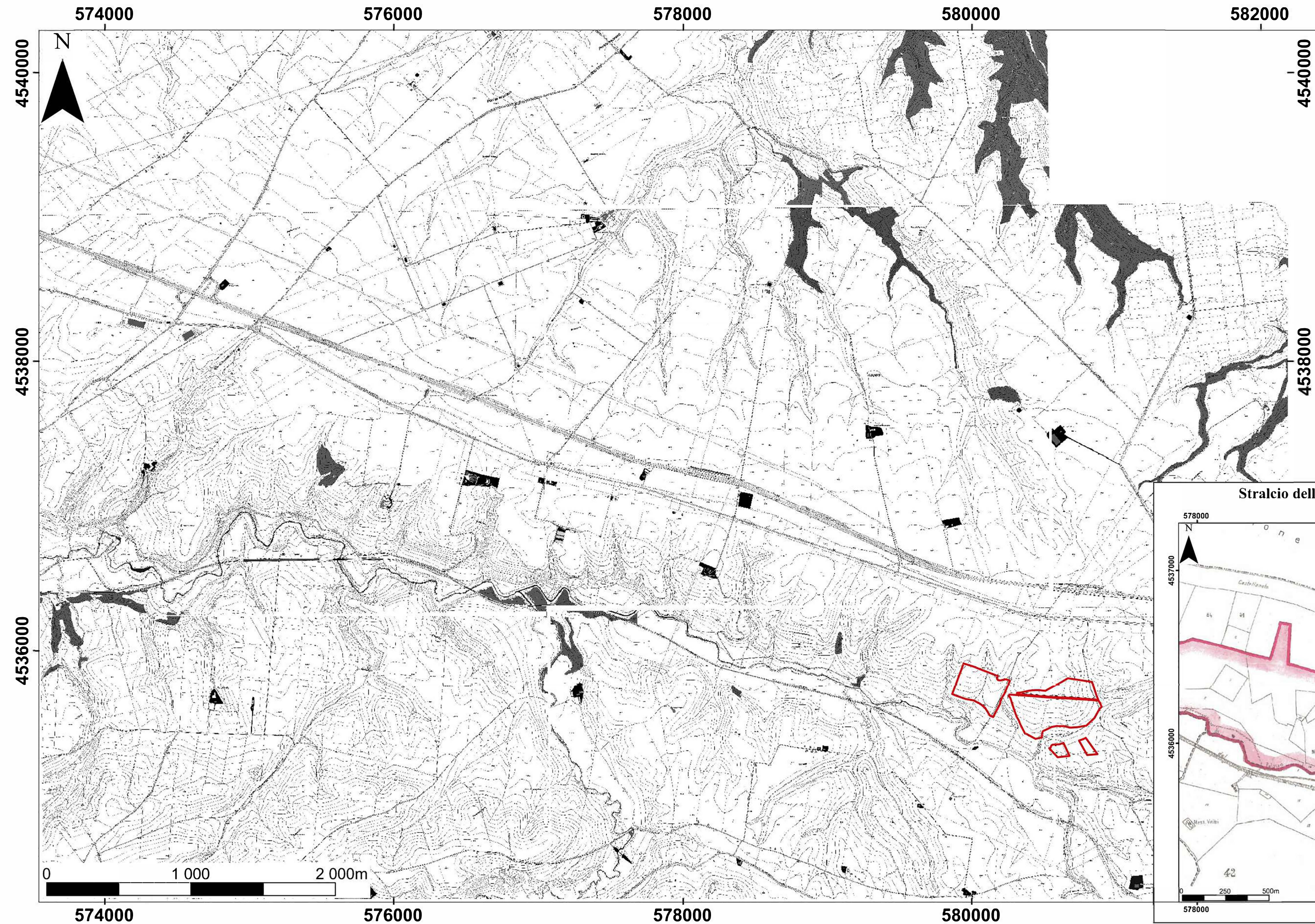

Legenda

Aree a rischio idrogeologico

Pericolosità e Rischio

Peric. Geomorf.

- media e moderata (PG1)
- elevata (PG3)
- elevata (PG2)

Peric. Idraulica

- bassa (BP)
- alta (AP)
- media (MP)

Rischio

- R1
- R2
- R3
- R4

 **Impianto fotovoltaico**

