Firmato digitalmente da:

Avallone Antonio Alfredo

Firmato il 12/06/2023 09:07

Seriale Certificato: 2459959

Valido dal 19/05/2023 al 19/05/2026

InfoCamere Qualified Electronic Signature CA

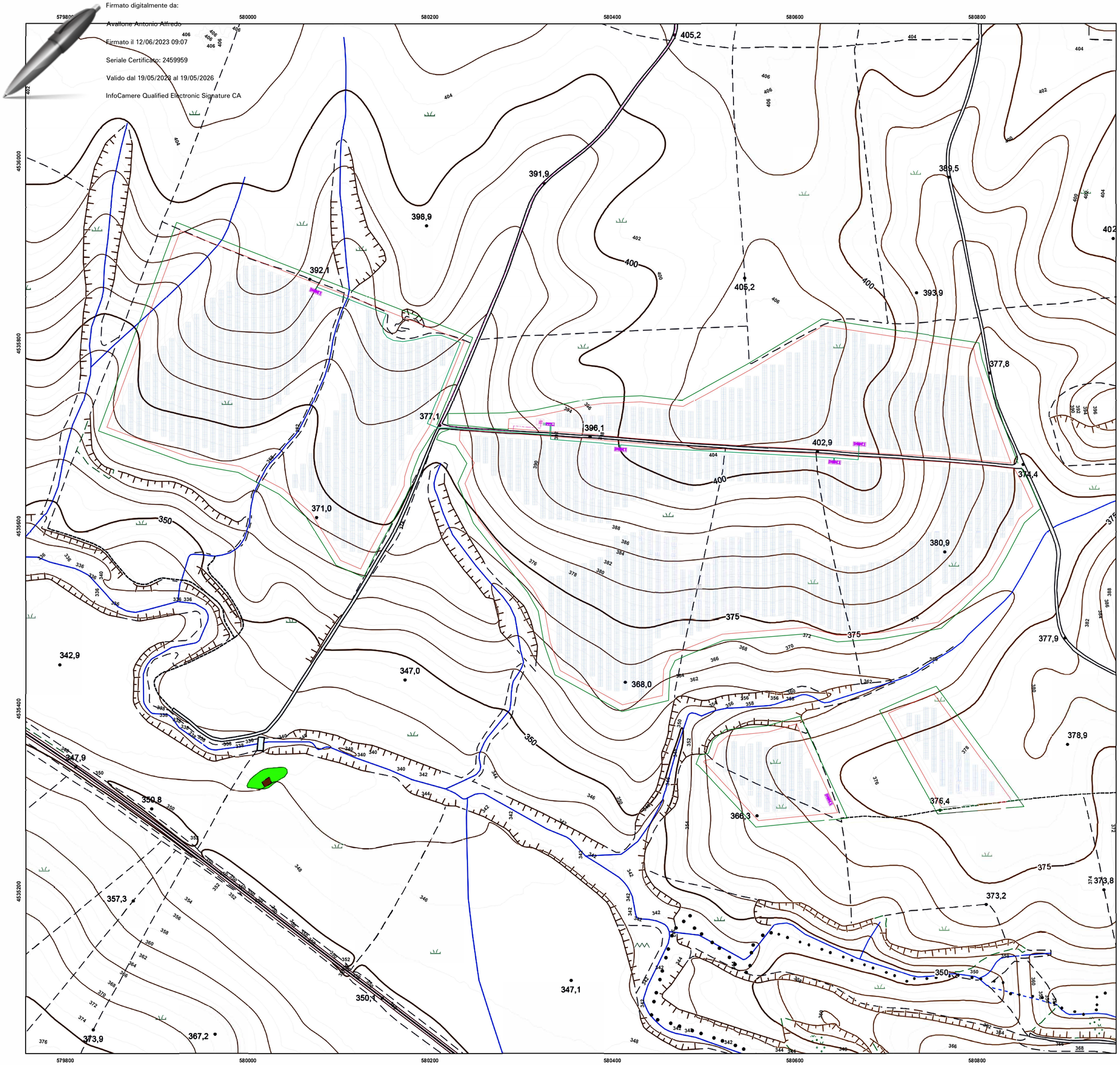

Firmato digitalmente da:

ROBERTO ORSINI

2023/06/12 12:23

REGIONE BASILICATA	PROVINCIA DI POTENZA	COMUNE DI VENOSA

Denominazione impianto:	*MASSERIA ROMANELLI*	
Ubicazione:	Comune di Venosa (PZ) Località "Masseria Romanelli"	Fogli: **40 - 41** Particelle: **varie**

PROGETTO DEFINITIVO

per la realizzazione di un impianto agrivoltaico da ubicare in agro del comune di Venosa (PZ) in località "Masseria Romanelli", potenza nominale pari a 18,69528 MW in DC e potenza in immissione pari a 18,50888 MW in AC, e delle relative opere di connessione alla RTN ricadenti nei comuni di Venosa (PZ) e Montemilone (PZ).

PROPONENTE

RB-HYPHEN ENERGIE RINNOVABILI

RB-HYPHEN BASILICATA 6 S.R.L

Corso Magenta n.85 - 20123 Milano (MI)
Partita IVA: 12473840960
Indirizzo PEC: rbhyphenbasilicata6srl@legalmail.it

ELABORATO

Planimetrie stradali ferroviarie idrauliche con curve di livello

Tav. n° **A.12.a.13.1**

Scala **1:2.000**

Aggiornamenti	Numero	Data	Motivo	Eseguito	Verificato	Approvato
	Rev 0	Gennaio 2023	Istanza per l'avvio del procedimento di Valutazione di Impatto Ambientale ai sensi dell'Art.23 del D. Lgs.152/2006 e ss.mm.ii.			

PROGETTAZIONE

GRM GROUP S.R.L.
Via Caduti di Nassiriya n. 179
70022 Altamura (BA)
P. IVA 07816120724
PEC: grmgroupsrl@pec.it
Tel.: 0804168931

IL TECNICO

Dott. Ing. ANTONIO ALFREDO AVALLONE
Contrada Lama n.18 - 75012 Bernalda (MT)
Ordine degli Ingegneri di Matera n. 924
PEC: grmgroupsrl@pec.it
Cell: 339 796 8183

Dott. Forestale ALFONSO TORTORA
TITO PZ - 85050
Via Roma n.413
Ordine dei Dott. Agronomi e Dott. Forestali
Della provincia di Potenza n.306

Spazio riservato agli Enti

Tutti i diritti sono riservati, la riproduzione anche parziale del disegno è vietata.

Legenda

- Pannelli_FV
- Viabilità_d'accesso
- Viabilità_interna
- Cabine_di_campo
- Trasformatore_36-30kV
- Recinzione
- Cavidotto36kV
- Cavidotto30kV
- Fascia_Arborea
- Curve di livello_2m

1:2.000

0 50 100 200 300 400 Metri

Coord. System: WGS 1984 UTM Zone 33N - EPSG: 32633