

| <b>REGIONE BASILICATA</b><br>  |              | <b>PROVINCIA DI POTENZA</b><br>               |          | <b>COMUNE DI VENOSA</b><br>     |           |            |           |       |              |   |  |  |  |                |  |  |  |
|--|--------------|---|----------|---|-----------|------------|-----------|-------|--------------|---|--|--|--|----------------|--|--|--|
| <b>Denominazione impianto:</b> <b>MASSERIA ROMANELLI</b>   |              |   |          |   |           |            |           |       |              |   |  |  |  |                |  |  |  |
| <b>Ubicazione:</b> Comune di Venosa (PZ)<br>Località "Masseria Romanelli"  |              | <b>Fogli:</b> 40 - 41<br><b>Particelle:</b> varie   |          |   |           |            |           |       |              |   |  |  |  |                |  |  |  |
| <b>PROGETTO DEFINITIVO</b><br><b>per la realizzazione di un impianto agrovoltaico da ubicare in agro del comune di Venosa (PZ) in località "Masseria Romanelli", potenza nominale pari a 18,69528 MW in DC e potenza in immissione pari a 18,50888 MW in AC, e delle relative opere di connessione alla RTN ricadenti nei comuni di Venosa (PZ) e Montemilone (PZ).</b>                                |              |   |          |   |           |            |           |       |              |   |  |  |  |                |  |  |  |
| <b>PROPONENTE</b><br> <b>RB-HYPHEN BASILICATA 6 S.R.L.</b><br>Corso Magenta n.85 - 20123 Milano (MI)<br>Partita IVA: 12473840960<br>Indirizzo PEC: <a href="mailto:rbhyphenbasilicata6srl@legalmail.it">rbhyphenbasilicata6srl@legalmail.it</a>   |              | <b>Tav. n°</b><br><b>A.12.a.19.2</b><br><b>Scala</b><br><b>1:2.000</b>  |          |   |           |            |           |       |              |   |  |  |  |                |  |  |  |
| <b>ELABORATO</b><br>Piano Particellare di Esproprio Grafico  |              |   |          |   |           |            |           |       |              |   |  |  |  |                |  |  |  |
| <table border="1"> <thead> <tr> <th>Numero</th> <th>Data</th> <th>Motivo</th> <th>Eseguito</th> <th>Verificato</th> <th>Approvato</th> </tr> </thead> <tbody> <tr> <td>Rev 0</td> <td>Gennaio 2023</td> <td>Istanza per l'avvio del procedimento di Valutazione di Impatto Ambientale ai sensi dell'Art.23 del D. Lgs. 152/2006 e ss.mm.ii.</td> <td></td> <td></td> <td></td> </tr> </tbody> </table> |              | Numero  | Data     | Motivo  | Eseguito  | Verificato | Approvato | Rev 0 | Gennaio 2023 | Istanza per l'avvio del procedimento di Valutazione di Impatto Ambientale ai sensi dell'Art.23 del D. Lgs. 152/2006 e ss.mm.ii. |  |  |  | Aggiornamenti: |  |  |  |
| Numero   | Data         | Motivo  | Eseguito | Verificato  | Approvato |            |           |       |              |   |  |  |  |                |  |  |  |
| Rev 0  | Gennaio 2023 | Istanza per l'avvio del procedimento di Valutazione di Impatto Ambientale ai sensi dell'Art.23 del D. Lgs. 152/2006 e ss.mm.ii. |          |   |           |            |           |       |              |   |  |  |  |                |  |  |  |
| <b>PROGETTAZIONE</b><br><b>GRM GROUP S.R.L.</b><br>Via Caduti di Nassiriya n. 179<br>70022 Altamura (BA)<br>P. IVA 07818120724<br>PEC: <a href="mailto:grmgroupsrl@pec.it">grmgroupsrl@pec.it</a><br>Tel.: 0804168831  |              |   |          | Spazio riservato agli Enti<br> |           |            |           |       |              |   |  |  |  |                |  |  |  |
| <b>IL TECNICO</b><br>Dott. Ing. ANTONIO ALFREDO AVALLONE<br>Contrada Lama n.18 - 75012 Bernalda (MT)<br>Ordine degli Ingegneri di Matera n. 924<br>PEC: <a href="mailto:grmgroupsrl@pec.it">grmgroupsrl@pec.it</a><br>Cell: 339 796 8183   |              |   |          |                                |           |            |           |       |              |   |  |  |  |                |  |  |  |
| Tutti i diritti sono riservati, la riproduzione anche parziale del disegno è vietata.  |              |   |          |   |           |            |           |       |              |   |  |  |  |                |  |  |  |

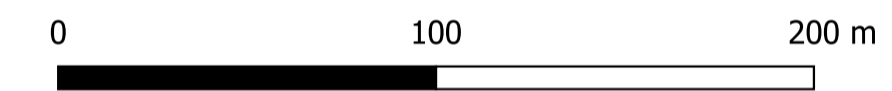

**IMPIANTO AGROVOLTAICO "MASSERIA ROMANELLI"**

- Cavidotto esterno
- Particelle contrattualizzate
- Occupazione cavidotto
- - - Foglio di mappa

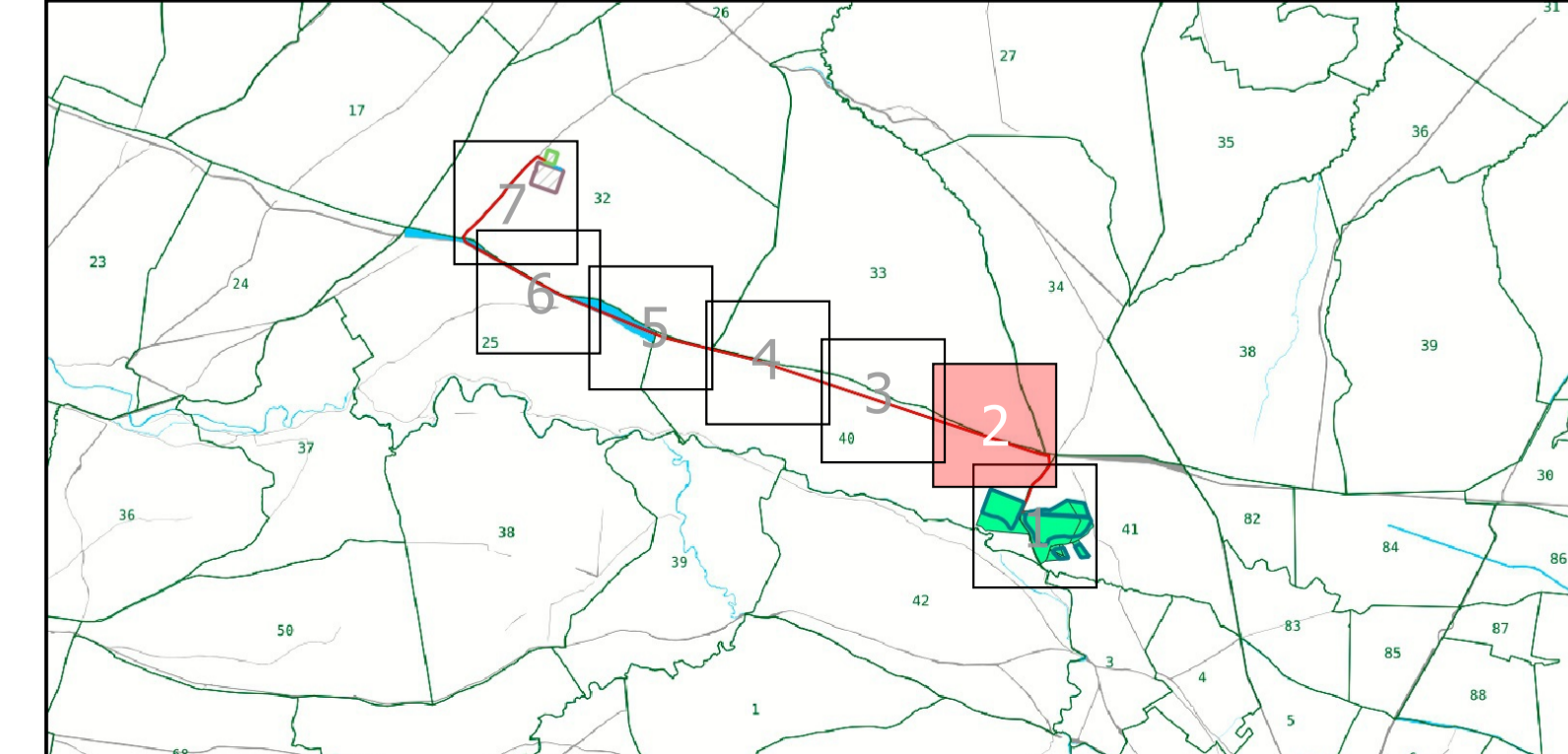

1:2000