CENTRALE EOLICA OFFSHORE BRINDISI

PARCO EOLICO MARINO ANTISTANTE LE COSTE DI BRINDISI - SAN PIETRO VERNOTICO E TORCHIAROLO

STUDIO DI IMPATTO AMBIENTALE

ELABORATO	TITOLO
SIA-00.2/d	**AEROGENERATORE: PARTICOLARI COSTRUTTIVI**

Responsabile Progetto: Prof. Giuseppe Cesario Calò

Committente

TG Energie rinnovabili S.r.l.
Ravenna via Zuccherificio n.10
P.IVA 02260730391

Gruppo di progettazione

COORDINAMENTO DEL SIA
ARKE' INGEGNERIA S.r.l.
Via Imperatore Traiano n. 4
TEL/FAX 080/2022423
e-mail: segreteria@arkeingegneria.it

PROF.ING. ALBERTO FERRUCCIO PICCINNI
(Ordine degli Ingegneri della Provincia di Bari n. 7288)

ING. GIOACCHINO ANGARANO
(Ordine degli Ingegneri della Provincia di Bari n. 5970)

GESTIONE DOCUMENTO

Ref. OneG		Prot. n.	
Elaborato		Data Prot.	
N° revisione	01	N° edizione	
Data revisione	23-01-2013	Data edizione	

Il presente documento è proprietà riservata di TG S.r.l. Ai sensi dell'art. 2575 C.C. è vietata la riproduzione, la pubblicazione e l'utilizzo senza espressa autorizzazione.

PARTICOLARE COSTRUTTIVO AEROGENERATORE scala 1:100

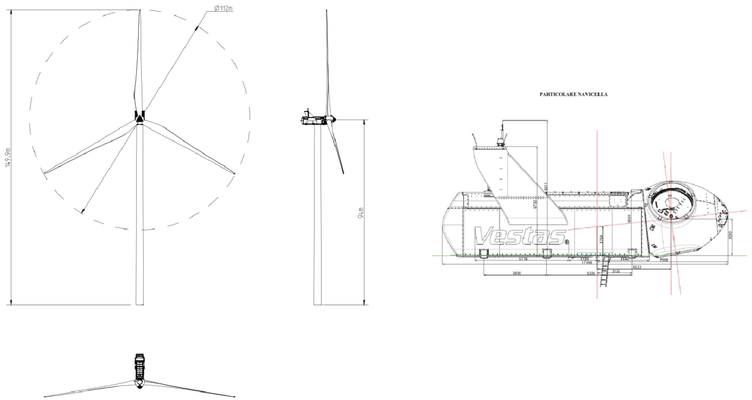

STRUTTURA DI SUPPORTO scala 1:100

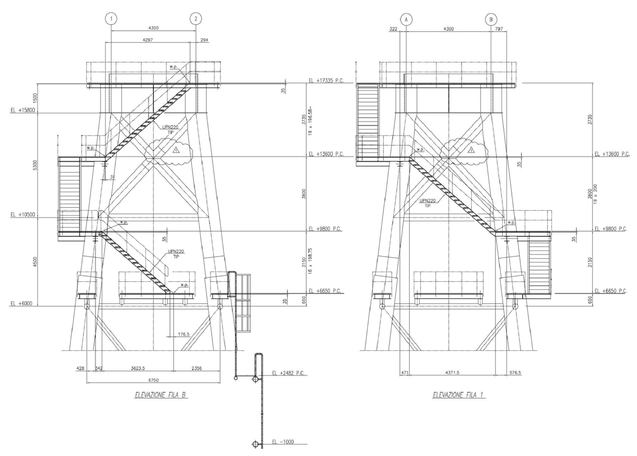
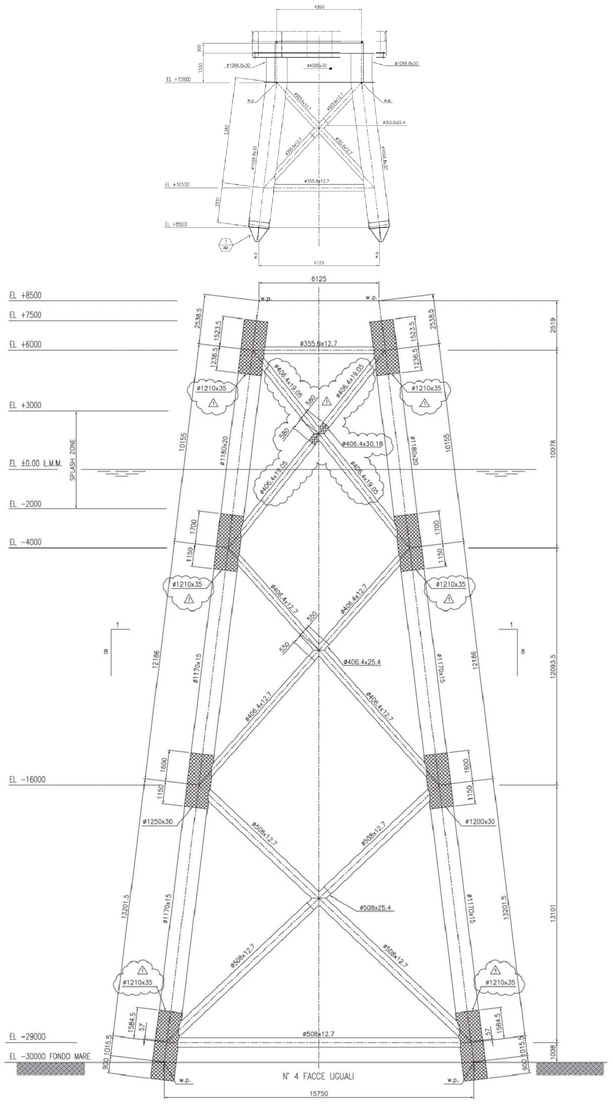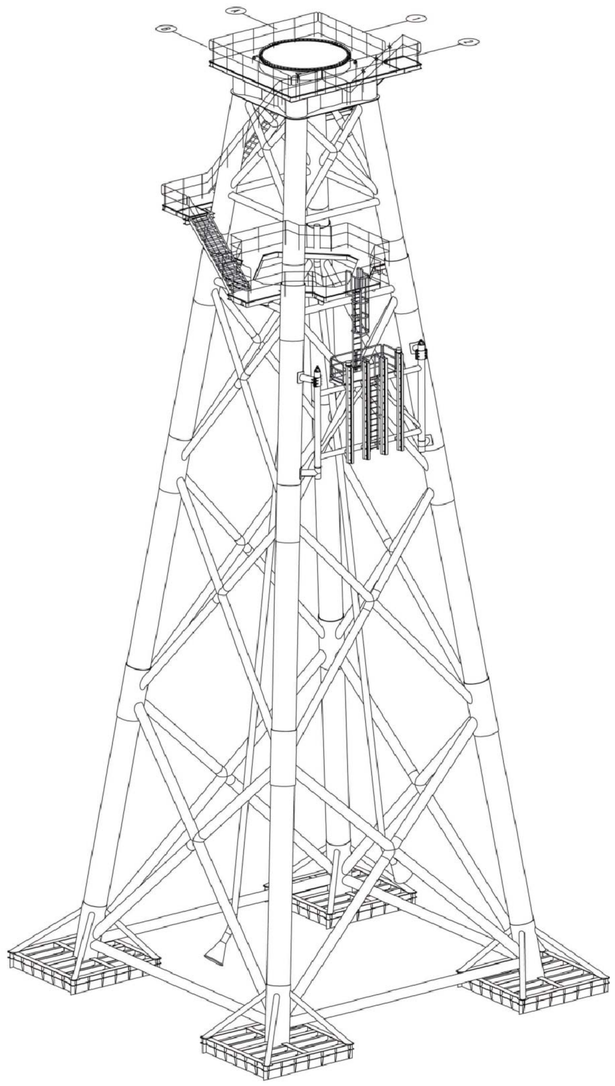
STRUTTURA DI SUPPORTO scala 1:100