



**CENTRALE EOLICA OFFSHORE BRINDISI**  
**PARCO EOLICO MARINO ANTISTANTE LE COSTE DI BRINDISI -**  
**SAN PIETRO VERNOTICO E TORCHIAROLO**

**STUDIO DI IMPATTO AMBIENTALE**

ELABORATO	TITOLO
<b>SIA-00.3/c</b>	<b>CARTA USO DEL SUOLO</b>

Responsabile Progetto: Prof. Giuseppe Cesario Calò

**Committente**



TG Energie rinnovabili S.r.l.  
 Ravenna via Zuccherificio n.10  
 P.IVA 02260730391



**Gruppo di progettazione**



COORDINAMENTO DEL SIA  
 ARKE INGEGNERIA S.r.l.  
 Via Imperatore Tralano n. 4  
 TEL/FAX 080/2022423  
 e-mail: segreteria@arkeingegneria.it

PROF. ING. ALBERTO FERRUCCIO PICCINNI  
(Ordine degli Ingegneri della Provincia di Bari n. 7288)

ING. GIOACCHINO ANGARANO  
(Ordine degli Ingegneri della Provincia di Bari n. 5970)



GESTIONE DOCUMENTO		
Rev. / Data	Descr.	Aut.
01 / 23-03-2013	1ª edizione	
	2ª edizione	

Il presente documento è proprietà riservata di TG S.r.l. Ai sensi dell'art. 2375 C.C. è vietata la riproduzione, la pubblicazione e l'utilizzo senza espressa autorizzazione.

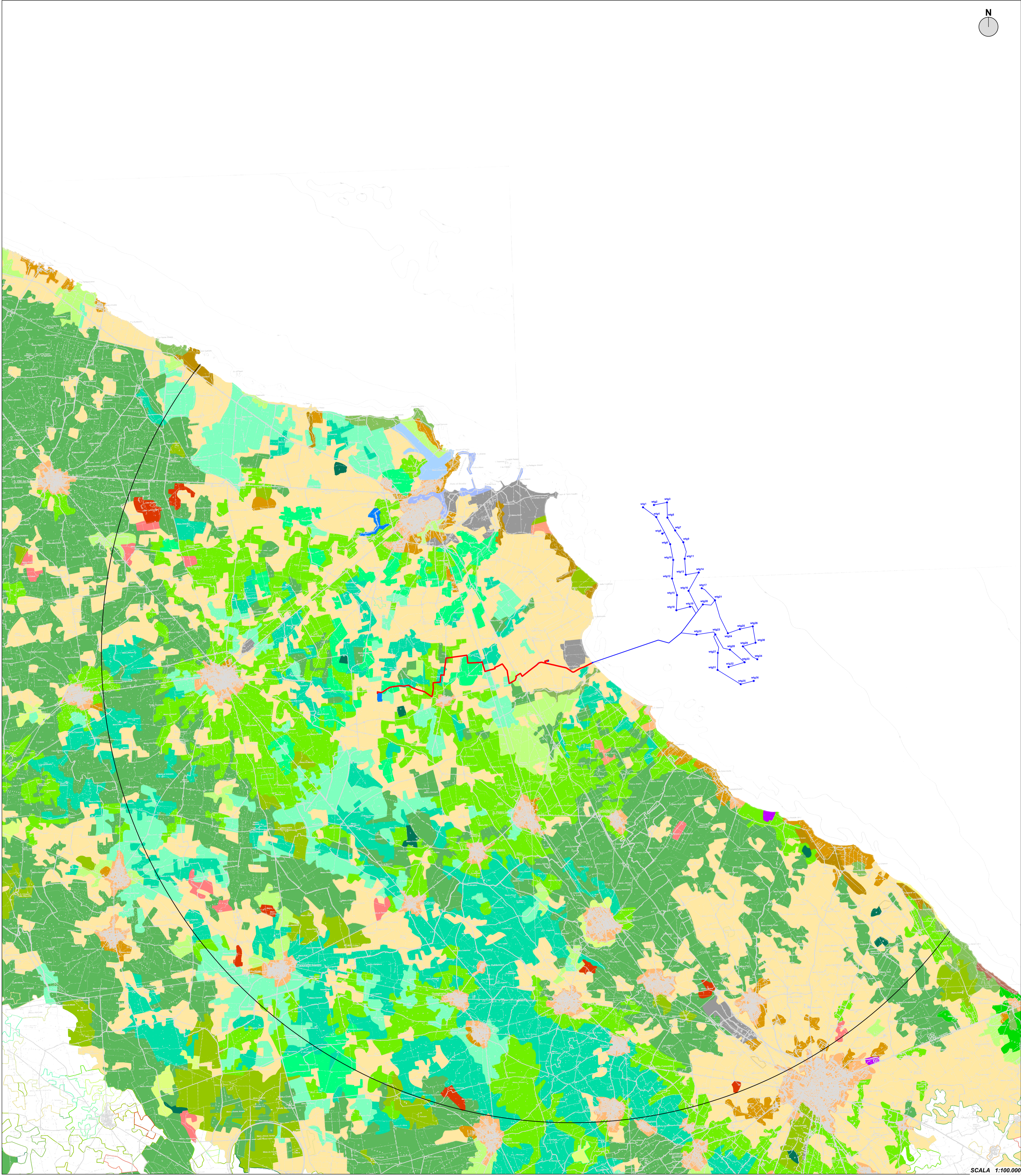

I Livello	II Livello	III Livello	IV Livello
1 Superfici artificiali	1.1 Insediamento residenziale	1.1.1 Insediamento continuo	1.1.1.1 Tessuto residenziale continuo, antico e denso
			1.1.1.2 Tessuto residenziale continuo, denso più recente, basso
			1.1.1.3 Tessuto residenziale continuo, denso più recente, alto
		1.1.2 Insediamento discontinuo	1.1.2.1 Tessuto residenziale discontinuo
			1.1.2.2 Tessuto residenziale rado e nucleiforme
			1.1.2.3 Tessuto residenziale sparso
	1.2 Insediamento produttivo, dei servizi generali pubblici e privati, delle reti e delle aree infrastrutturali	1.2.1 Insediamento industriale, commerciale e dei grandi impianti di servizi	1.2.1.1 Insediamento industriale o artigianale con spazi annessi
			1.2.1.2 Insediamento commerciale
			1.2.1.3 Insediamento dei grandi impianti di servizi pubblici e privati
			1.2.1.4 Insediamenti ospedalieri
			1.2.1.5 Insediamenti degli impianti tecnologici
			1.2.1.6 Insediamenti produttivi agricoli
			1.2.1.7 Insediamenti in disuso
	1.2.2 Reti ed aree infrastrutturali	1.2.2.1 Reti stradali e spazi accessori (svincoli, stazioni di servizio, aree di parcheggio, ecc)	
		1.2.2.2 Reti ferroviarie comprese le superfici annesse	
1.2.2.3 Grandi impianti di concentrazione e smistamento merci			
1.2.2.4 Aree per impianti delle telecomunicazioni			
1.2.2.5 Reti ed aree per la distribuzione, la produzione e il trasporto dell'energia			
1.2.3 Aree portuali			
1.2.4 Aree aeroportuali ed eliporti			
1.3 Aree estrattive, cantieri, discariche e terreni artefatti ed abbandonati	1.3.1 Aree estrattive		
		1.3.2 Discariche e depositi di rottami	1.3.2.1 Discariche
			1.3.2.2 Depositi di rottami a cielo aperto, cimiteri di autoveicoli
1.3.3 Cantieri	1.3.3.1 Cantieri, spazi in costruzione e scavi		
	1.3.3.2 Suoli rimaneggiati ed artefatti		
1.4 Aree verdi urbanizzate	1.4.1 Aree verdi urbane		
		1.4.2 Aree ricreative e sportive	1.4.2.1 Campi, strutture turistiche ricettive a bungalows o simili
	1.4.2.2 Aree sportive (calcio, atletica, tennis, ippodromi, golf, ecc)		
	1.4.2.3 Parchi di divertimento (acquapark, zoosafari e simili)		
	1.4.2.4 Aree archeologiche		
1.4.3 Cimiteri			

2 Superfici agricole utilizzate	2.1 Seminativi	2.1.1 Seminativi in aree non irrigue	2.1.1.1 Seminativi semplici in aree non irrigue
			2.1.1.2 Colture orticole in pieno campo, in serra e sotto plastica in aree non irrigue
		2.1.2 Seminativi in aree irrigue	2.1.2.1 Seminativi semplici in aree irrigue
			2.1.2.2 Colture orticole in pieno campo, in serra e sotto plastica in aree irrigue
	2.2 Colture permanenti	2.2.1 Vigneti	
		2.2.2 Frutteti e frutti minori	
		2.2.3 Oliveti	
		2.2.4 Altre colture permanenti	
	2.3 Prati stabili (foraggiere permanenti)	2.3.1 Superfici a copertura erbacea densa	
	2.4 Zone agricole eterogenee	2.4.1 Colture temporanee associate a colture permanenti	
2.4.2 Sistemi colturali e particolari complessi			
2.4.3 Aree prevalentemente occupate da colture agrarie con presenza di spazi naturali			
2.4.4 Aree agroforestali			

3 Superfici boscate ed altri ambienti naturali	3.1 Aree boscate	3.1.1 Boschi di latifoglie
		3.1.2 Boschi di conifere
		3.1.3 Boschi misti di conifere e latifoglie
		3.1.4 Prati alberati e pascoli alberati
	3.2 Ambienti caratterizzati da copertura vegetale prevalentemente erbacea in evoluzione naturale	3.2.1 Aree a pascolo naturale praterie, incolti
		3.2.2 Cespuglieti e arbusteti
		3.2.3 Aree a vegetazione sclerofilla
		3.2.4 Aree a vegetazione arborea e arbustiva in evoluzione
	3.2.4.1 Aree a ricolonizzazione naturale	
		3.2.4.2 Aree a ricolonizzazione artificiale (rimboschimenti nella fase di novelleto)
3.3 Zone aperte con vegetazione rada o assente	3.3.1 Spiagge, dune e sabbie	
	3.3.2 Rocce nude, falesie, effioramenti	
	3.3.3 Aree con vegetazione rada	
	3.3.4 Aree interessate da incendi o da altri eventi dannosi	

4 Ambiente umido	4.1 Zone umide interne	4.1.1 Paludi interne
		4.2 Zone umide marittime
	4.2.2 Saline	
	4.2.3 Zone intertidali marine	

5 Ambiente delle acque	5.1 Acque continentali	5.1.1 Corsi d'acqua, canali e idrovie	5.1.1.1 Fiumi, torrenti e fossi
			5.1.1.2 Canali e idrovie
		5.1.2 Bacini d'acqua	5.1.2.1 Bacini senza manifeste utilizzazioni produttive
	5.1.2.2 Bacini con prevalente utilizzazione per scopi irrigui		
	5.1.2.3 Acquacolture		
5.2 Acque marittime	5.2.1 Lagune, laghi e stagni costieri		
	5.2.2 Estuari		