



COMUNE DI VENOSA
Foglio di mappa 17

COMUNE DI MONTEMILONE
Foglio di mappa 32

COMUNE DI VENOSA
Foglio di mappa 25

COMUNE DI VENOSA (PZ)

REGIONE BASILICATA

Realizzazione di opere per la connessione alla RTN
di un impianto fotovoltaico della potenza in immissione pari a 19,8 MW
da ubicarsi in agro di Venosa (PZ)

COMUNE DI VENOSA (PZ)
IDENTIFICATIVO CATASTALE: Fogli 40,41 - Particelle VARIE

CODICE PRATICA : 202101023

ELABORATO	INQUADRAMENTO CATASTALE
-----------	-------------------------

COMMITTENTE **RB-HYPHEN BASILICATA 6 srl**
Corso Magenta n.85 - 20123 Milano (MI)
cf/P.IVA 12473840960

PROGETTAZIONE

Te. Co. S.r.l.
 Via F. Cavallotti n.1- 76014
 Spinzola (BT)
 P.IVA 03710650726
 MAIL: te_co@libero.it
 PEC: te_co@pec.it

Resp. Tecnici:
P. Ing. Felice Termine
Albo dei Periti Industriali e Laureati di Bari n.2195
P. Ing. Raffaele Termine
Albo dei Periti Industriali e Laureati di Bari n.1014

Aggiornamenti	Numero	Data	Motivo
	Rev 00	Maggio 2023	1° Emissione - presentazione per benessere TERNA

TUTTI I DIRITTI SONO RISERVATI. LA RIPRODUZIONE ANCHE PARZIALE DEL DISEGNO E' VIETATA.

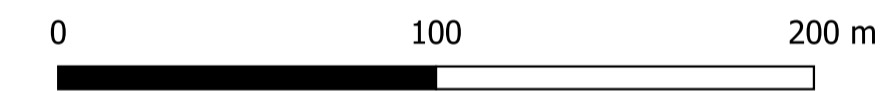

IMPIANTO AGROVOLTAICO "MASSERIA ROMANELLI"

- Cavidotto esterno
- SE 150-36kV
- Cavidotto 150kV
- SE Montemilone 380-150kV
- Occupazione definitiva
- Occupazione cavidotto
- Occupazione cavidotto AT
- Foglio di mappa

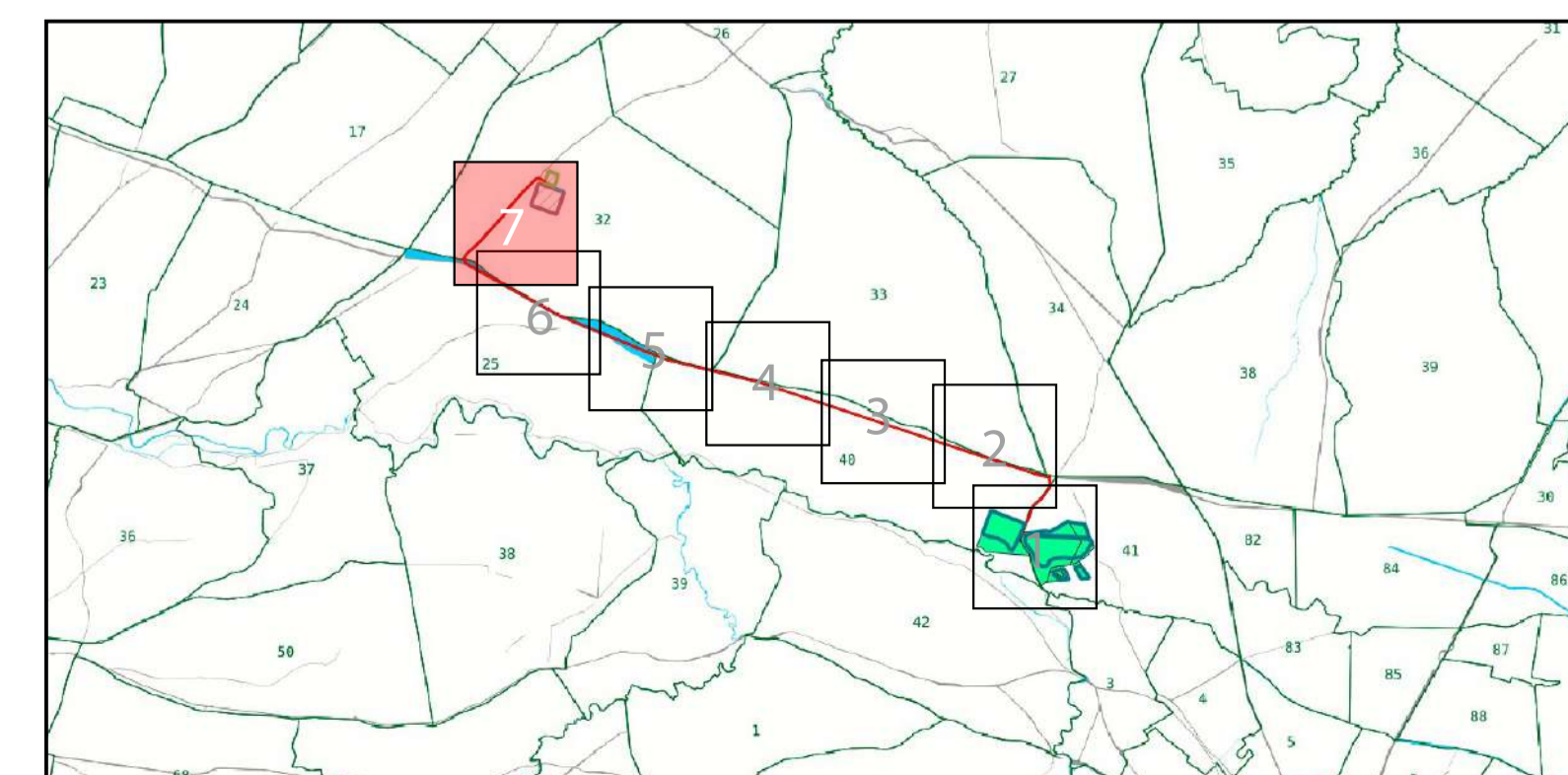
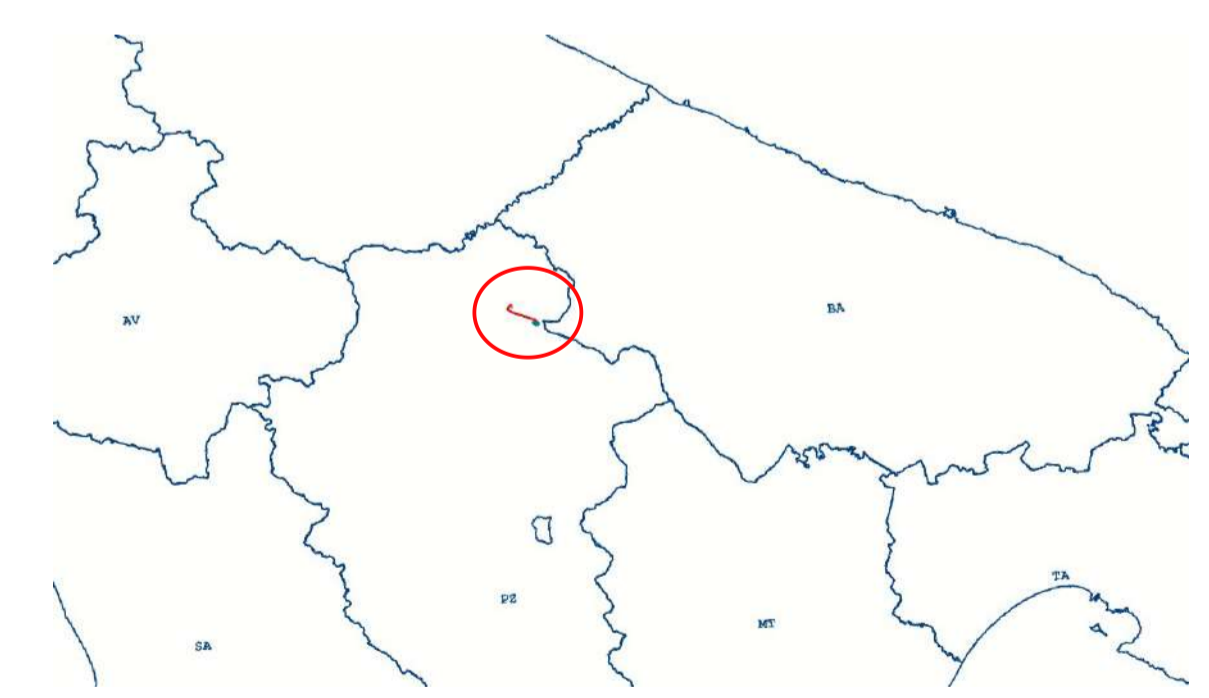

1:2000