



CENTRALE EOLICA OFFSHORE BRINDISI
PARCO EOLICO MARINO ANTISTANTE LE COSTE DI BRINDISI -
SAN PIETRO VERNOTICO E TORCHIAROLO

STUDIO DI IMPATTO AMBIENTALE

ELABORATO: SIA-00.3/h
 TITOLO: POSIDONIA SU MATTE, POSIDONIA SU SABBIA, POSIDONIA A MOSAICO, MATTE MORTE

Responsabile Progetto: Prof. Giuseppe Cesario Calò

Comittente
T&G energie rinnovabili
 TG Energie rinnovabili S.r.l.
 Ravenna via Zuccherello n.10
 P.IVA 02260730393

Gruppo di progettazione
ARKE ingegneria s.r.l.
 COORDINAMENTO DEL SIA
 ARKE INGEGNERIA S.r.l.
 Via Imperatore Traleno n. 4
 TEL/FAX 080/202423
 e-mail: arke@arkeingegneria.it



GESTIONE DOCUMENTO	
REVISIONE	DATA
1	23/03/2013

Il presente documento è proprietà intellettuale di T&G S.r.l. Ai sensi dell'art. 1773 C.C. è vietata la riproduzione, la pubblicazione e l'ufficio senza permesso amministrativo.

LEGENDA	
SIMBOLO	DESCRIZIONE
	Aerogeneratori - Layout definitivo
	Aerogeneratori - Layout preliminare
	cavidotti marini MT



MAPPA BIOCENOTICA

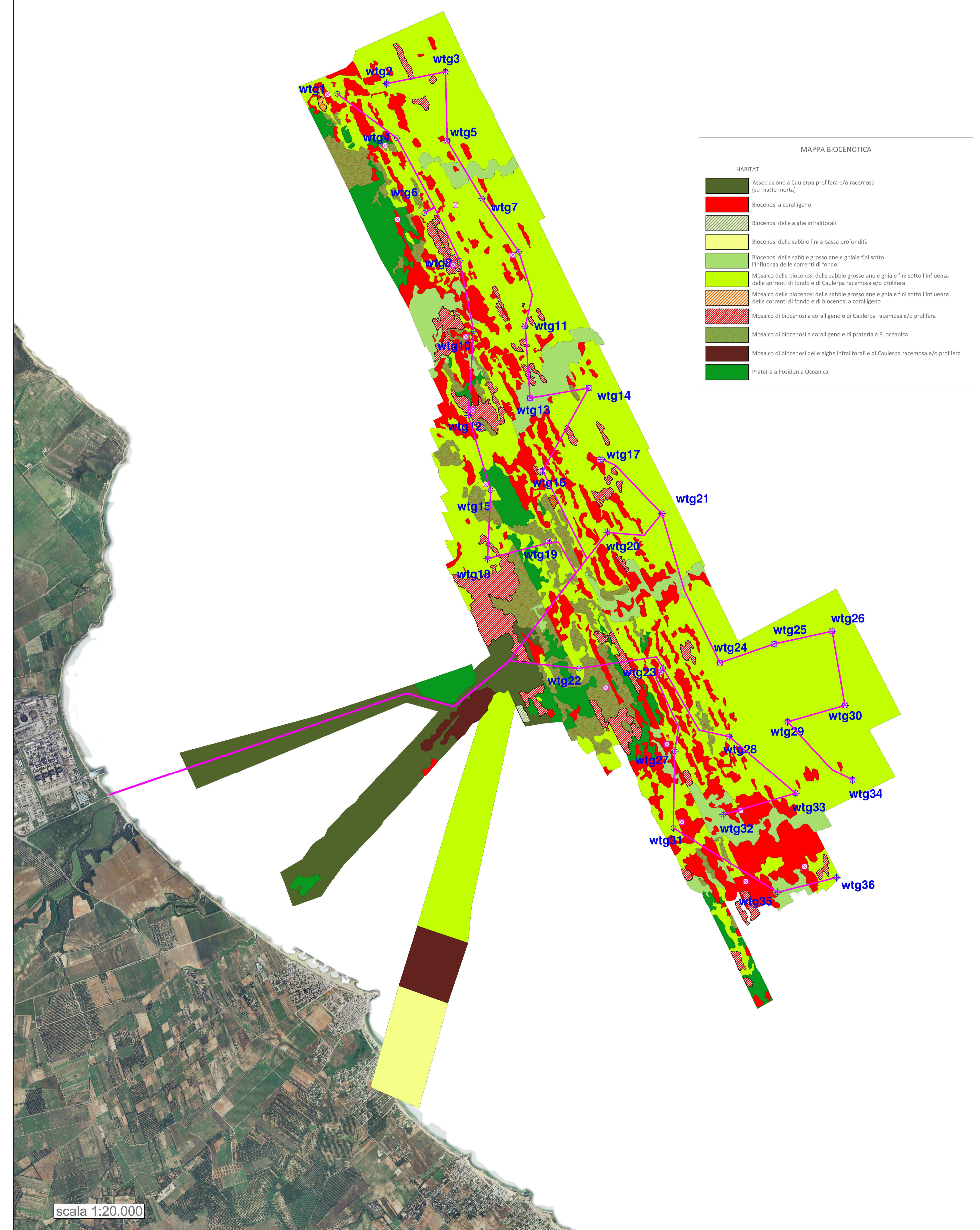

MAPPA BIOCENOTICA

HABITAT

- Associazione a Caulerpa prolifera e/o racemosa (su matte morte)
- Bioceni a coralligeno
- Bioceni delle alghe infratrali
- Bioceni delle sabbie fini a bassa profondità
- Bioceni delle sabbie grossolane e ghiaie fini sotto l'influenza delle correnti di fondo
- Mosaico delle bioceni delle sabbie grossolane e ghiaie fini sotto l'influenza delle correnti di fondo e di Caulerpa racemosa e/o prolifera
- Mosaico delle bioceni delle sabbie grossolane e ghiaie fini sotto l'influenza delle correnti di fondo e di bioceni a coralligeno
- Mosaico di bioceni a coralligeno e di Caulerpa racemosa e/o prolifera
- Mosaico di bioceni a coralligeno e di prateria a P. oceanica
- Mosaico di bioceni delle alghe infratrali e di Caulerpa racemosa e/o prolifera
- Prateria a Posidonia Oceanica

scala 1:20.000

MAPPA DEL VALORE NATURALE

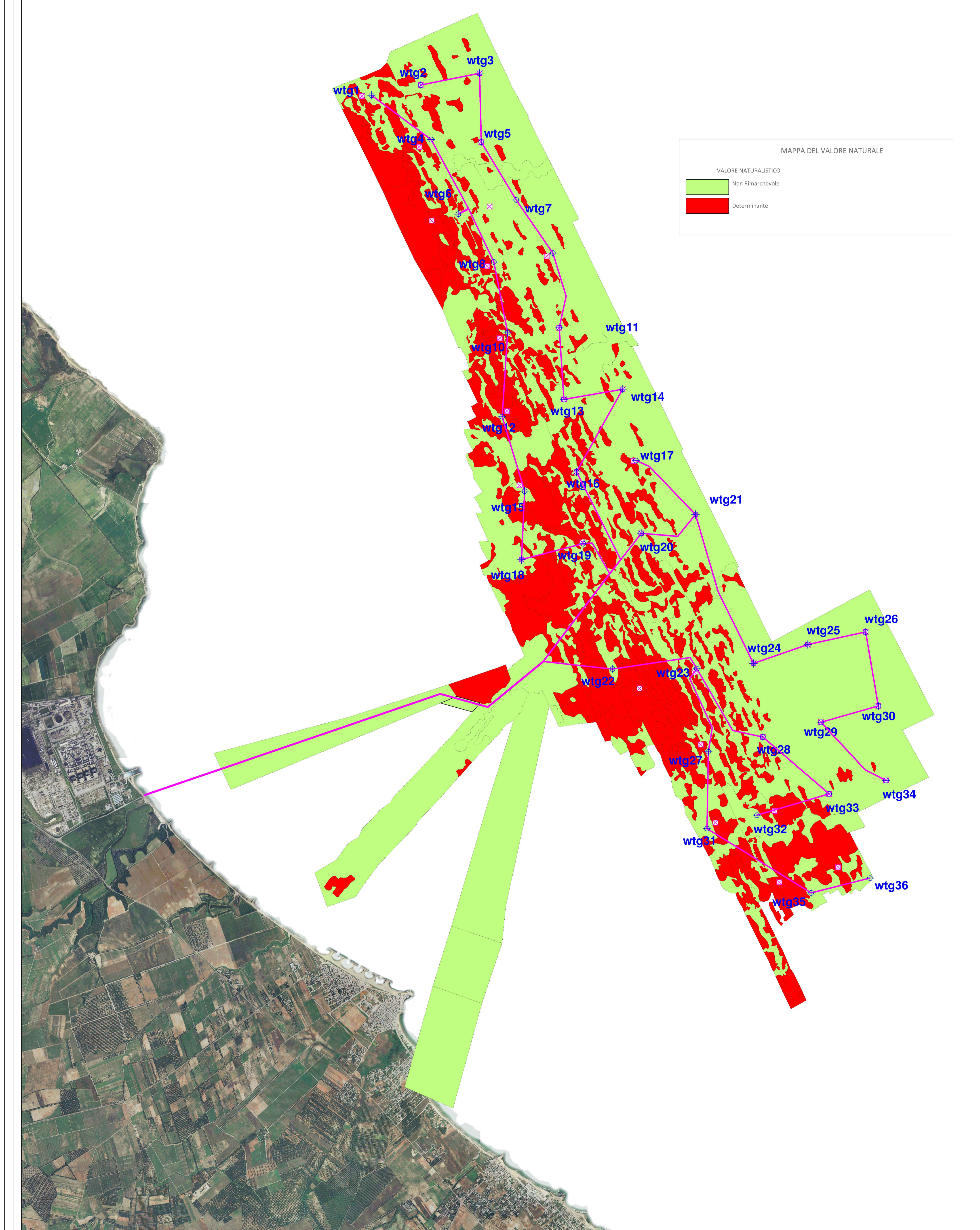

MAPPA DEL VALORE NATURALE

VALORE NATURALISTICO

- Non Rimarchevole
- Determinante