

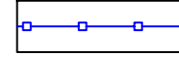







LEGENDA

-  Recinzione perimetrale a maglia metallica
-  Siepe perimetrale di mitigazione visiva
-  Nuova viabilità interna di servizio
-  Viabilità esterna di accesso all'impianto
-  Strutture ad inseguitori con interasse a 10 m
-  Cabine di campo
-  Cabina locale tecnico
-  Cabina di raccolta
-  Elettrodotto dorsale esterno interrato MT - posa a trincea

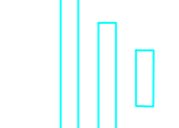

| | |
|---|--|
|  | |
| <p>NETI POWER S.r.l. Sede: Viale A. Volta, 101 00133 Roma P.IVA: 0729220486</p> | |
| <p>STUDIO INGEGNERIA ELETTRICA MEZZINA Dott. Ing. Antonio Via T. Saba, 128 17125 San Giovanni PG Tel. 0882.22872 / Fax. 0882.24261 e-mail: info@studionezina.net</p> | |
| <p>Dott. Archeologo Antonio Mangia tel. 339.326237 E-Mail: amangia@alice.it Elenco Nazionale dei Professionisti dei Beni Culturali del Ministero della Cultura n. 1516</p> | |
| <p>Dott. Nazario Di Lella Tel./Fax 0882.981704 Cell. 328.3259202 E-Mail: pncd@diella.com Ordine regionale dei Geologi della Puglia matr. n. 345</p> | |
| <p>STUDIO FALCONE Ing. Antonio Falcone Tel. 084.534761 Fax. 084.534778 E-Mail: antonio.falcone@studiofalcone.eu Ordine degli Ingegneri di Foggia matr. n. 2102</p> | |
| <p>STM Ing. Tommaso Monaco Tel. 0885.420601 / Fax 0885.090485 E-Mail: ing.tommaso.monaco@stmsrl.it Ordine degli Ingegneri della provincia di Foggia matr. n. 2906</p> | |
| <p>Geom. Matteo Occhiochiuso Tel. 328.915292 E-Mail: matteo.occhiochiuso@ing.it Collegio dei Geometri Geometri e Geometri Laureati di Lucera matr. n. 1101</p> | |

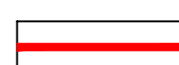
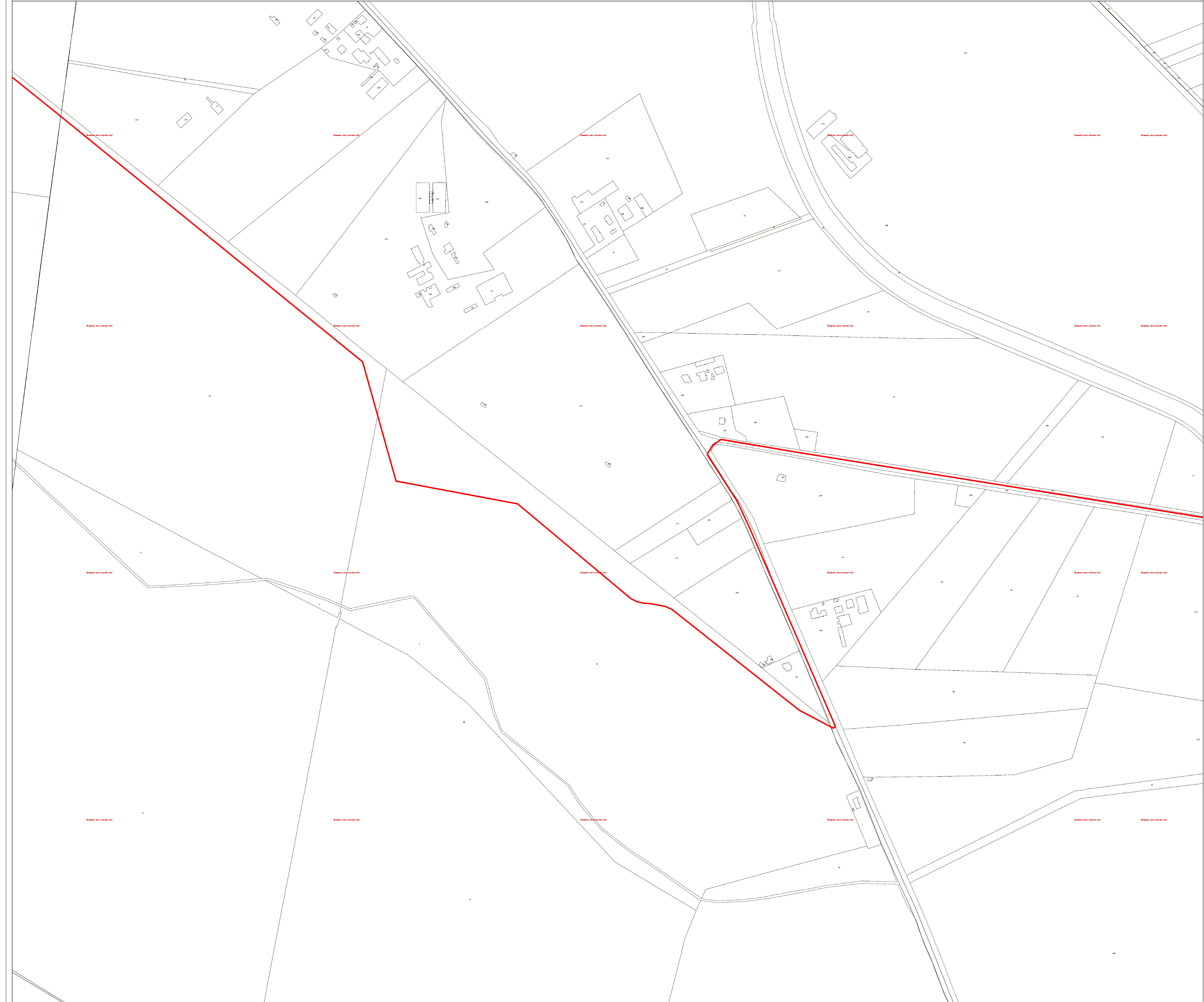
Progetto definitivo per la realizzazione di un impianto Fotovoltaico denominato "NETTUNO" da realizzarsi su aree demaniali militari in località "Eschieto" nel territorio comunale di Nettuno (RM) per una potenza complessiva di 40,322 MWp nonché delle opere connesse ed infrastrutture indispensabili alla costruzione e all'esercizio dell'impianto

| | | | |
|---------------------|--|-------------------------|--|
| Foglio: | VIA_2 | | |
| Nome lavoro: | Elaborazione Grafica: D04.4.pdf | | |
| Descrizione lavoro: | Planimetria di dettaglio dell'impianto su catastale - Quadro D04.4 | | |
| 00 | Luglio 2023 | Progetto definitivo | Geom. P. Massaro Ing. A. Mezzina NETI POWER S.r.l. |
| Riev. | Data | Oggetto della revisione | Elaborazione Verifica Approvazione |
| Scala: 1:2.000 | | | |
| Formato: A0 | | | |