SEZIONI CONNESSIONI E APPERECCHIATURE CCTV - FUORI SCALA

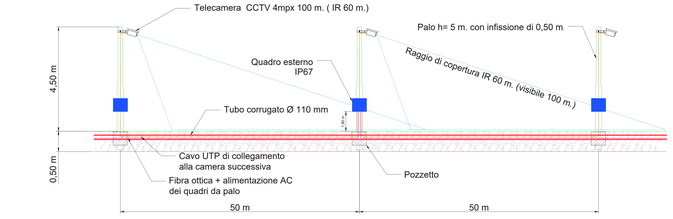

CONTROL ROOM

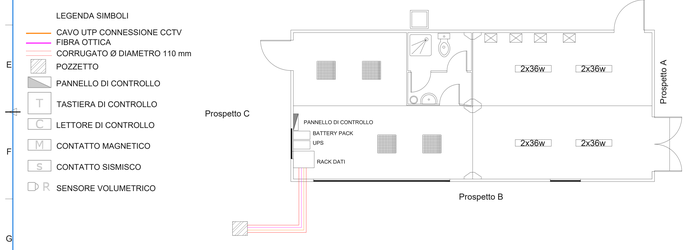

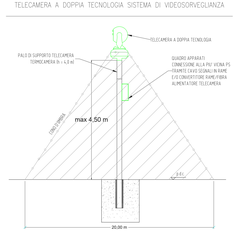

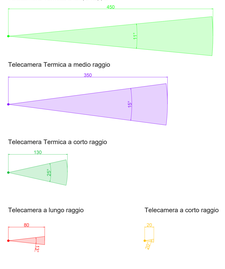

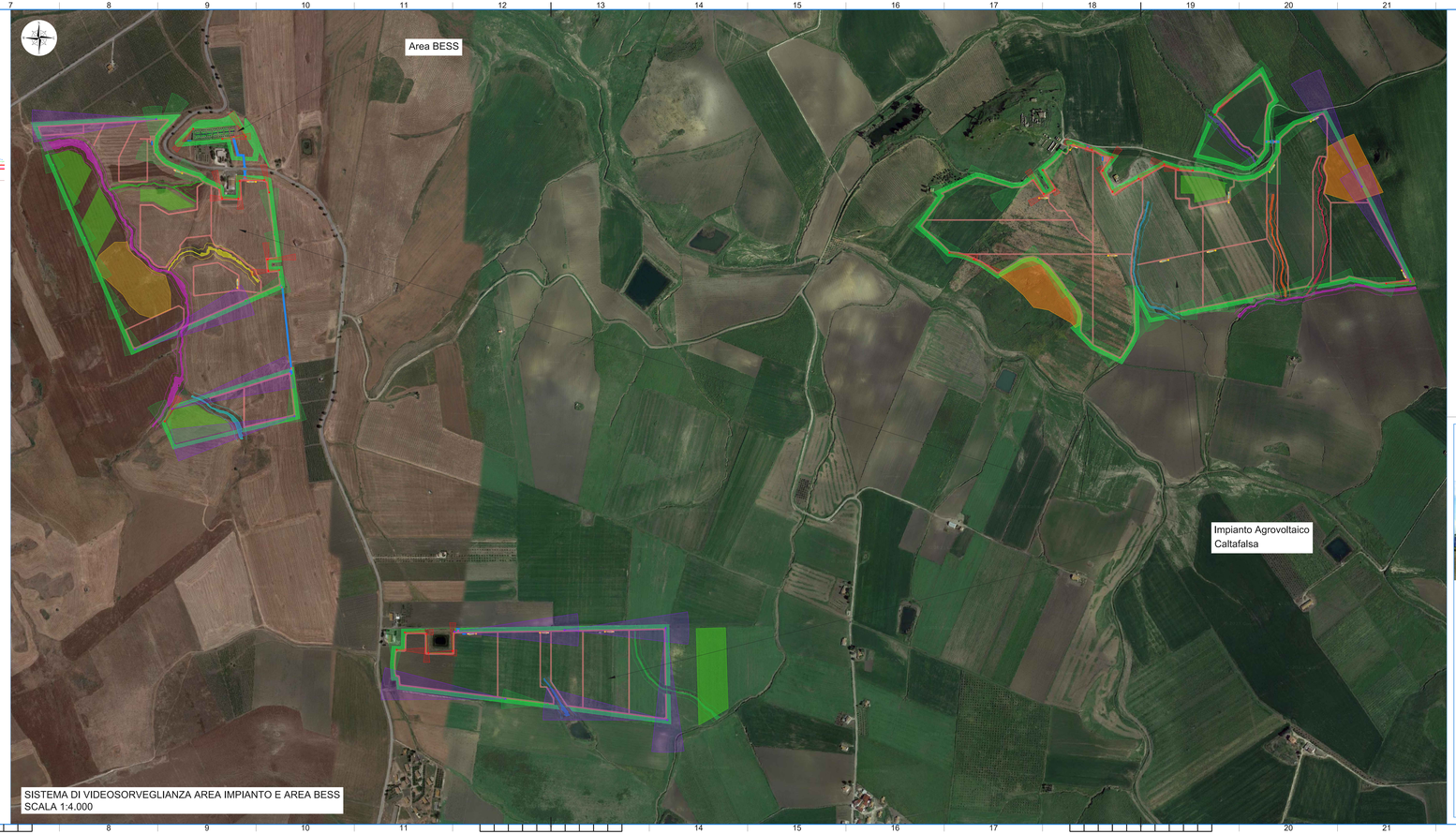

SISTEMA DI VIDEOSORVEGLIANZA AREA IMPIANTO E AREA BESS
SCALA 1:4.000

LEGENDA

- Recinzione Aera Impianto
- Nuova viabilità interna all'area
- Fascia di mitigazione esterna
- MTR (Main Technical Room)
- Control Room
- Power Station
- Aux
- Accesso carrabile all'area di impianto
- Telecamera tradizionale a corto raggio (20 m)
- Telecamera tradizionale a medio raggio (80 m)
- Telecamera termica a corto raggio (130 m)
- Telecamera termica a medio raggio (350 m)
- Telecamera termica a lungo raggio (450 m)

IMPIANTO AGROVOLTAICO "AGV - CALTAFALSA"

PROGETTO DI UN IMPIANTO AGROVOLTAICO DI POTENZA PARI A 58,52 MWp INTEGRATO DA UN SISTEMA DI ACCUMULO DA 25 MW (50 MW COMPLESSIVI IN IMMISSIONE) DENOMINATO "AGV CALTAFALSA" E RELATIVE OPERE DI CONNESSIONE ALLA RETE RICADENTI NEL COMUNE DI MONREALE (PA).

Proponente

X-ELIO CALTAFALSA S.r.l.
CORSO VITTORIO EMANUELE II, 349 - 00186 ROMA
P. IVA: 16235011000

Progettazione

Hydro Engineering s.a.
di Damiano e Mariano Gallo
via Rossotti, 39
95033 Arcoma (TP) Italy

Titolo Elaborato

(G) - Elaborati grafici
2 - Parco Agrovoltaico
2 - Opere elettriche
10 - Planimetria sistema di videosorveglianza

LIVELLO PROGETTAZIONE	CODICE ELABORATO	FILENAME	FORMATO	SCALA
PROGETTO DEFINITIVO	PD-G.2.2.10	XELITHPDGpd06TR0	A2x4	1:4.000

Revisioni

REV.	DATA	DESCRIZIONE	REDATTO	VERIFICATO	APPROVATO
0	06/2023	PRIMA EMISSIONE	DP	EG	MG

REGIONE SICILIA
CITTA' METROPOLITANA DI PALERMO
COMUNE DI MONREALE

X-ELIO

ISO A2x4