



**CENTRALE EOLICA OFFSHORE BRINDISI**  
**PARCO EOLICO MARINO ANTISTANTE LE COSTE DI BRINDISI -**  
**SAN PIETRO VERNOTICO E TORCHIAROLO**

**STUDIO DI IMPATTO AMBIENTALE**

ELABORATO

**SIA-10/c**

TITOLO

**CARTA DELLA INTERVISIBILITA' TEORICA CUMULATA**

Responsabile Progetto: Prof. Giuseppe Cesario Calò

**Committente**



TG Energie rinnovabili S.r.l.  
Ravenna via Zuccherificio n.10  
P.IVA 02260730391



**Gruppo di progettazione**



COORDINAMENTO DEL SIA  
ARKE' INGEGNERIA S.r.l.  
Via Imperatore Traiano n. 4  
TEL/FAX 080/2022423  
e-mail: [segreteria@arkeingegneria.it](mailto:segreteria@arkeingegneria.it)

PROF. ING. ALBERTO FERRUCCIO PICCINNI  
(Ordine degli Ingegneri della Provincia di Bari n. 7288)

ING. GIOACCHINO ANGARANO  
(Ordine degli Ingegneri della Provincia di Bari n. 5970)



GESTIONE DOCUMENTO

	Prot. n.	
	Data Prot.	
	N° edizione	
23-03-2013	Data edizione	

## Legenda

⊗ Aerogeneratori

### T03.01

Numero di aerogeneratori visibili dalla singola cella di analisi (8m\*8m)

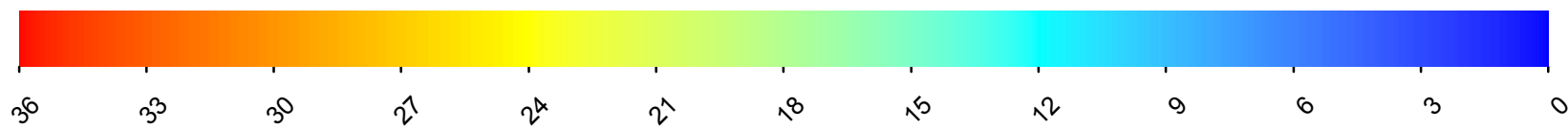

### T03.02

#### Fasce di visibilità

Aerogeneratori visibili al mozzo entro il limite di visibilità (8 Km)

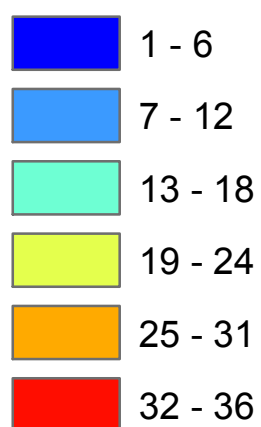

### T03.03

----- Strade panoramiche

----- Strade paesaggistiche

⊗ Recepimento comunale dei vincoli PUTT *Beni archeologici ed architettonici*

#### Ambiti Territoriali Distinti (ATD)

▲ Segnalazione architettonica

▼ Segnalazione archeologica

■ Vincolo architettonico

⊗ Vincolo archeologico

Elaborato:

**03.00**

Titolo:

**Legenda elaborato 03.01 - 03.03**

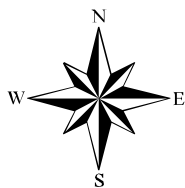
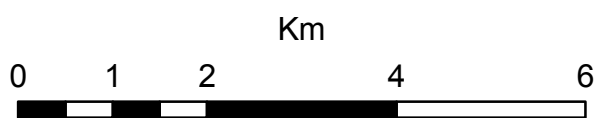
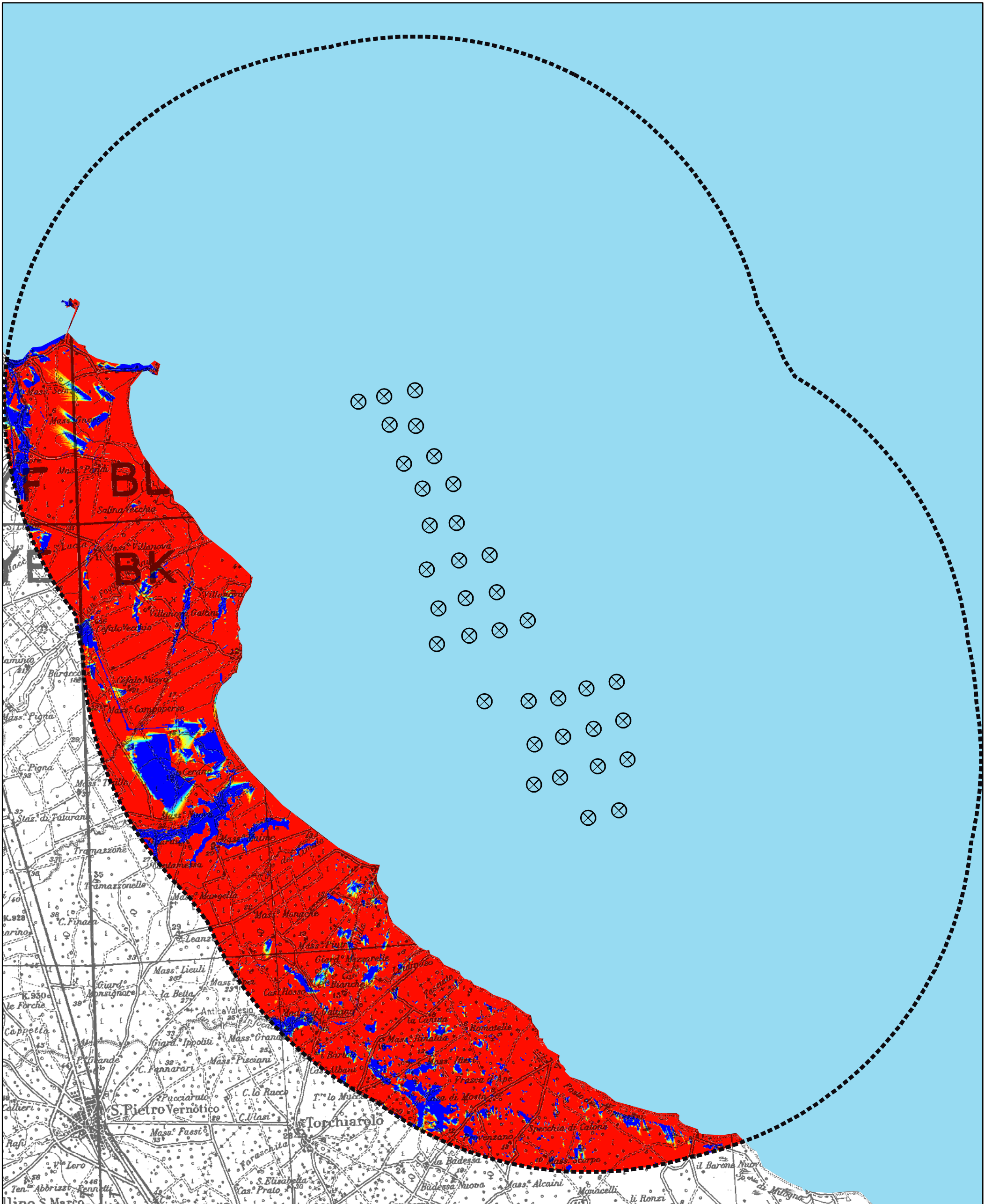

Elaborato:  
**03.01**

Titolo:  
**Carta delle intervisibilità teorica cumulata**

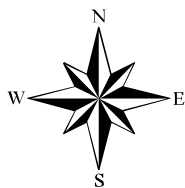
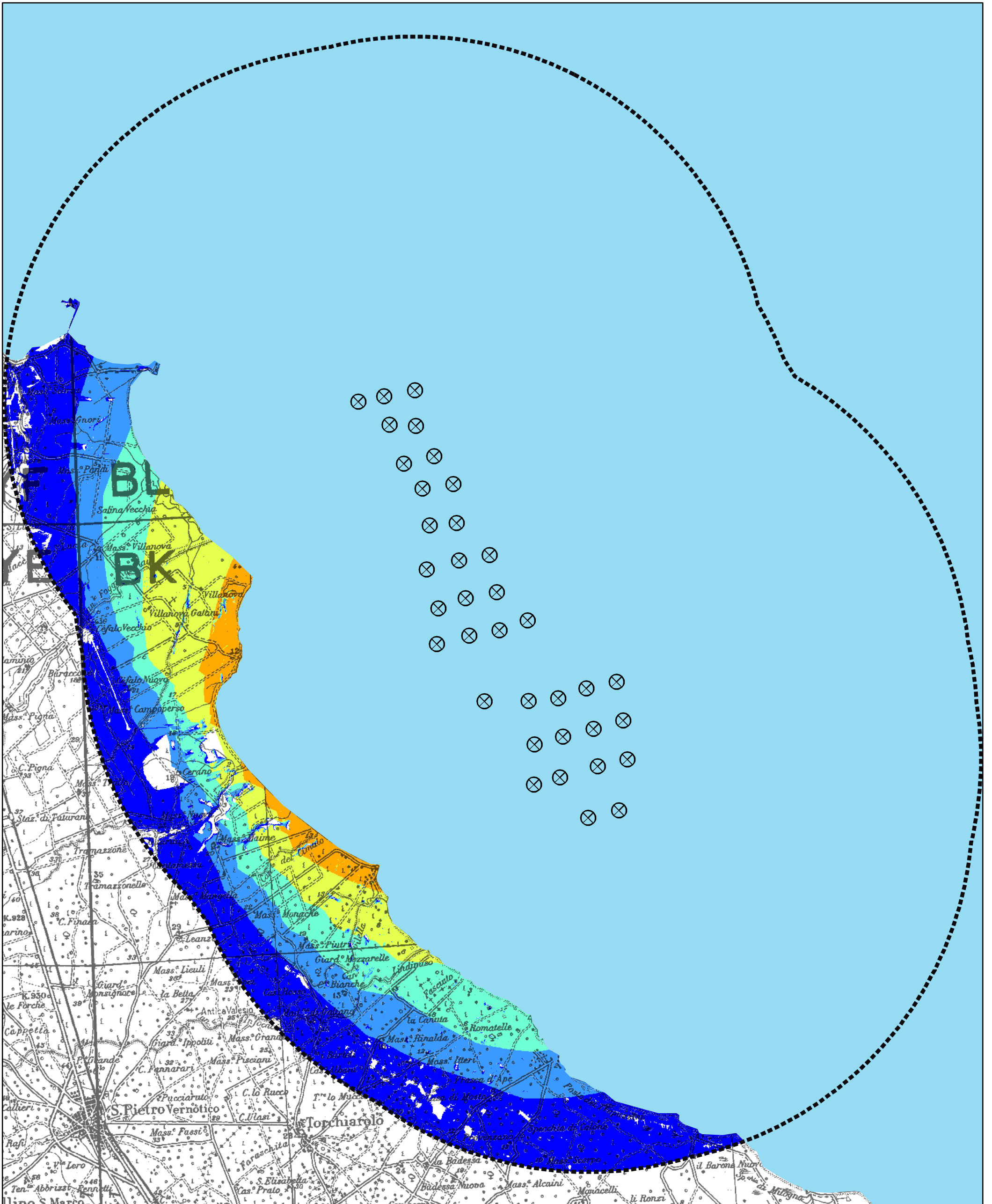

Elaborato:

**03.02**

Titolo:

**Carta delle intervisibilità teorica cumulata  
con buffer di visibilità a 8 Km**

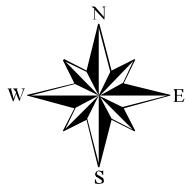
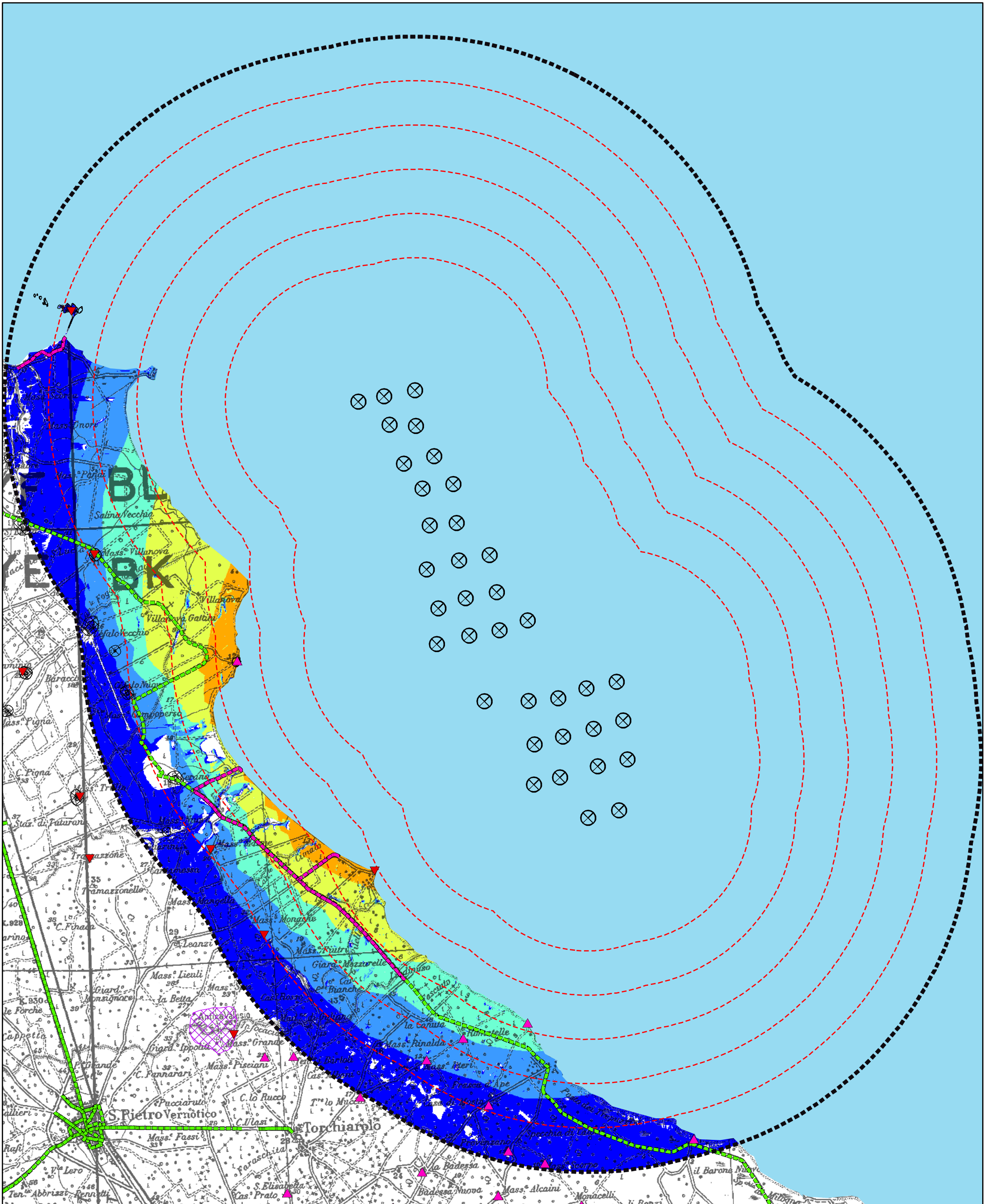

Elaborato:

**03.03**

Titolo:

**Carta delle intervisibilità teorica cumulata con buffer di visibilità a 8 Km e l'indicazione dei beni culturali del territorio**