

- LEGENDA**
- Area impianto
 - Cavidotto AT (36 kV) di collegamento alla RTN
 - Limiti Catastali

DATI CATASTALI

Comune di Viterbo: Foglio 237 particella 178.
 Comune di Vetralla: Foglio 1 particelle 62, 63.



REGIONE LAZIO
 PROVINCIA DI VITERBO
 COMUNE DI VETRALLA



**PROGETTO DI UN IMPIANTO AGRIVOLTAICO
 DENOMINATO "VETRALLA",
 DI POTENZA DI PICCO PARI A 24,528 MWp E POTENZA
 NOMINALE PARI A 24,528 MWac,
 DA REALIZZARSI NEL COMUNE DI VETRALLA.**

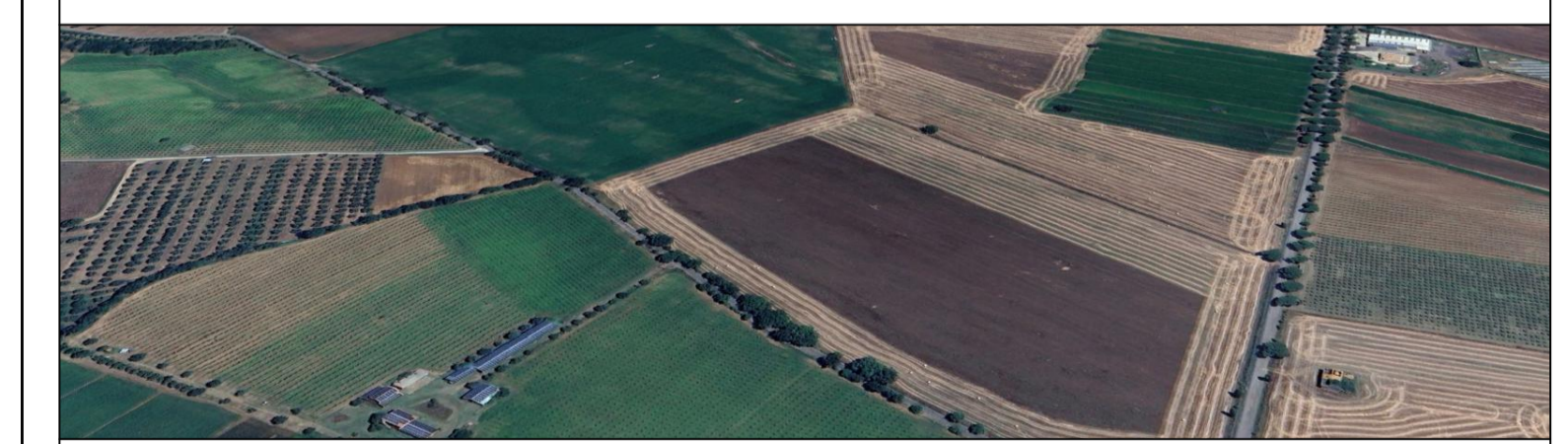

**Procedimento di Valutazione di Impatto Ambientale
 ai sensi del D Lgs. 152/2006 e s.m.i.**

Società proponente

ICA SEI SRL
 Via Giuseppe Ferrari, 12
 00195 Roma (Italia)
 C.F. / P.IVA 16294501008

Codice	Scala	Titolo elaborato			
ICA_087_TAV04	1:10.000	Inquadramento generale dell'opera su mappa catastale			
Revisione	Data	Descrizione	Eseguito	Verificato	Approvato
0.0	24/08/2023	Prima emissione per procedura di VIA	GS	CS	DLP

Le informazioni incluse in questo documento sono proprietà di Ingenium Capital Alliance, S.L. (Spain). Qualsiasi totale o parziale riproduzione è proibita senza il consenso scritto di Capital Alliance.

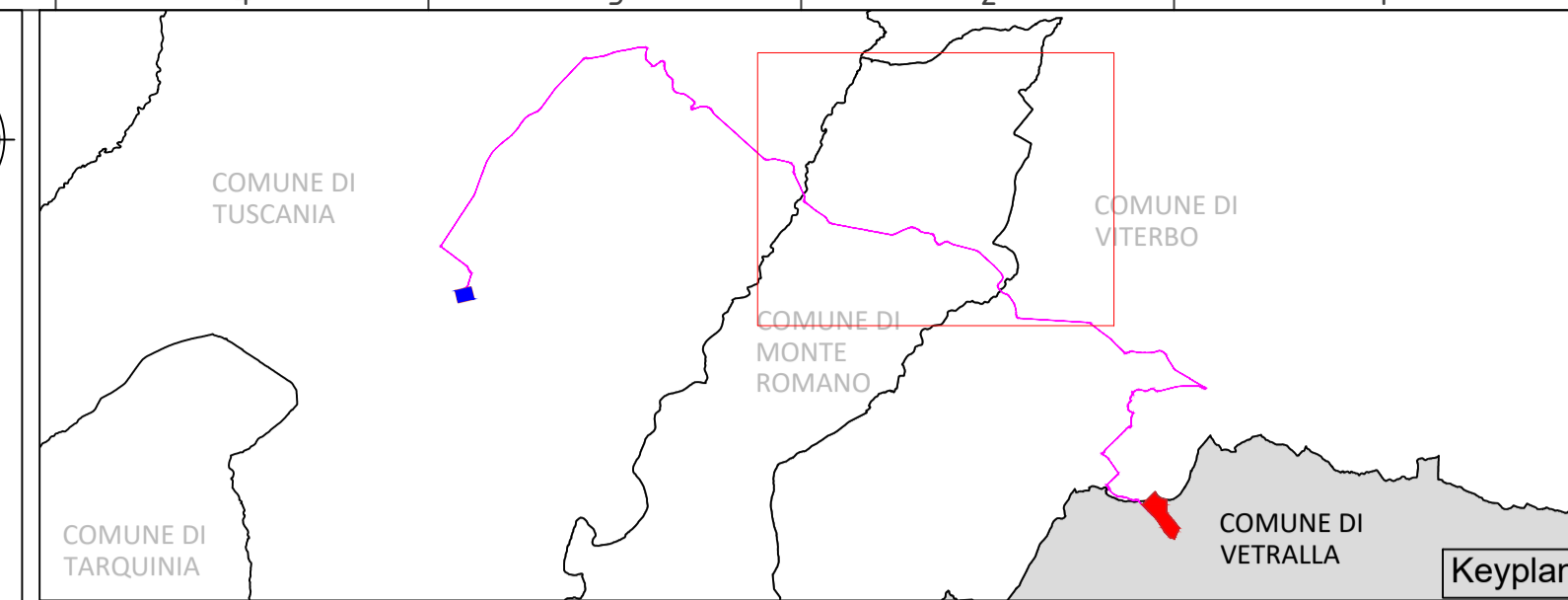
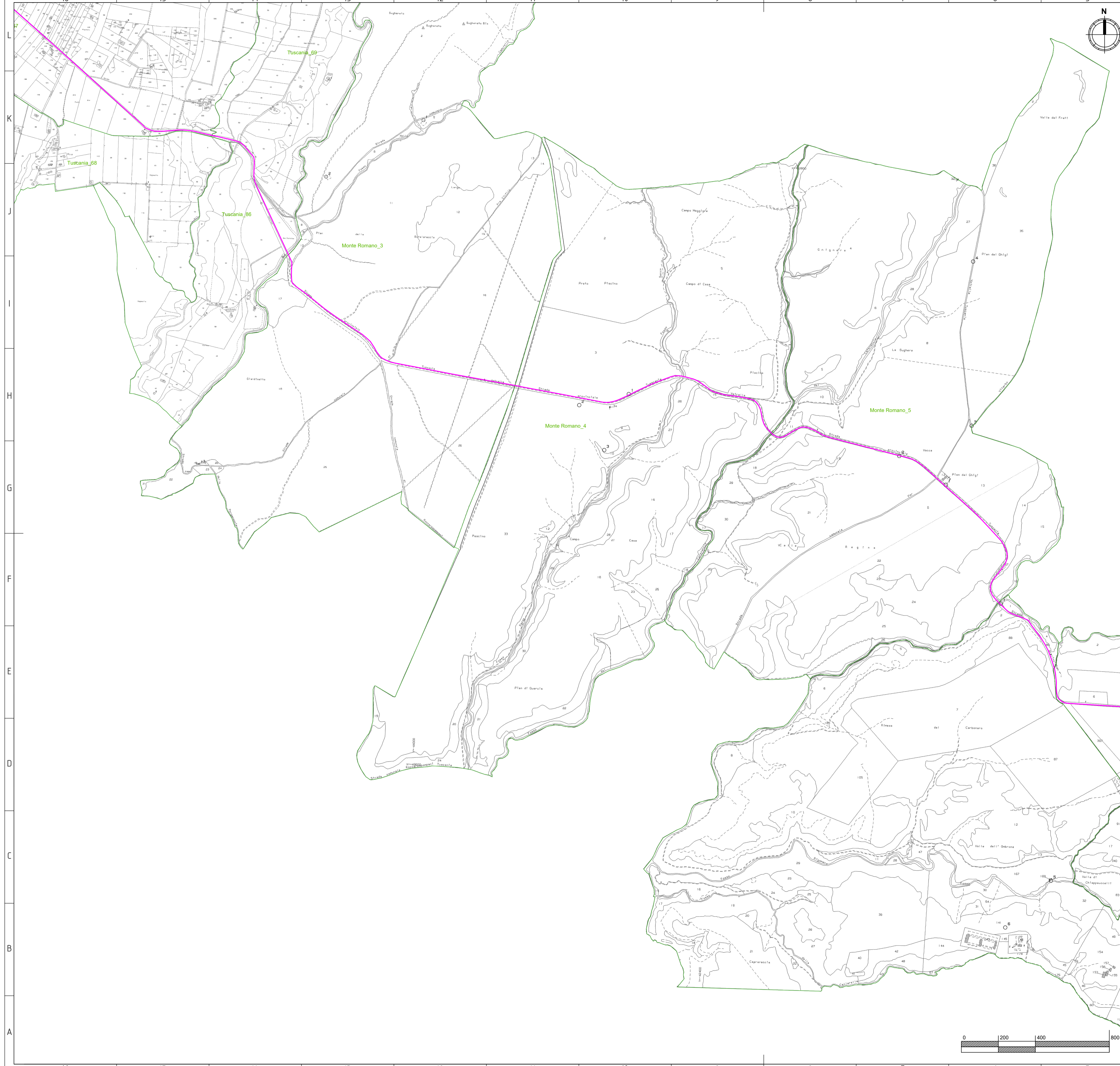

LEGENDA

- Cavidotto AT (36 kV) di collegamento alla RTN
- Limiti Catastali



REGIONE LAZIO
PROVINCIA DI VITERBO
COMUNE DI VETRALLA

PROGETTO DI UN IMPIANTO AGRIVOLTAICO DENOMINATO "VETRALLA", DI POTENZA DI PICCO PARI A 24,528 MW_p E POTENZA NOMINALE PARI A 24,528 MW_{ac}, DA REALIZZARSI NEL COMUNE DI VETRALLA.



Procedimento di Valutazione di Impatto Ambientale ai sensi del D Lgs. 152/2006 e s.m.i.

Società proponente

ICA SEI SRL
 Via Giuseppe Ferrari, 12
 00195 Roma (Italia)
 C.F. / P.IVA 16294501008

Codice	Scala	Titolo elaborato			
ICA_087_TAV04	1:10.000	Inquadramento generale dell'opera su mappa catastale			
Revisione	Data	Descrizione	Eseguito	Verificato	Approvato
0.0	24/08/2023	Prima emissione per procedura di VIA	GS	CS	DLP

Le informazioni incluse in questo documento sono proprietà di Ingenium Capital Alliance, S.L. (Spain). Qualsiasi totale o parziale riproduzione è proibita senza il consenso scritto di Capital Alliance.

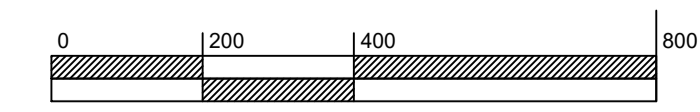

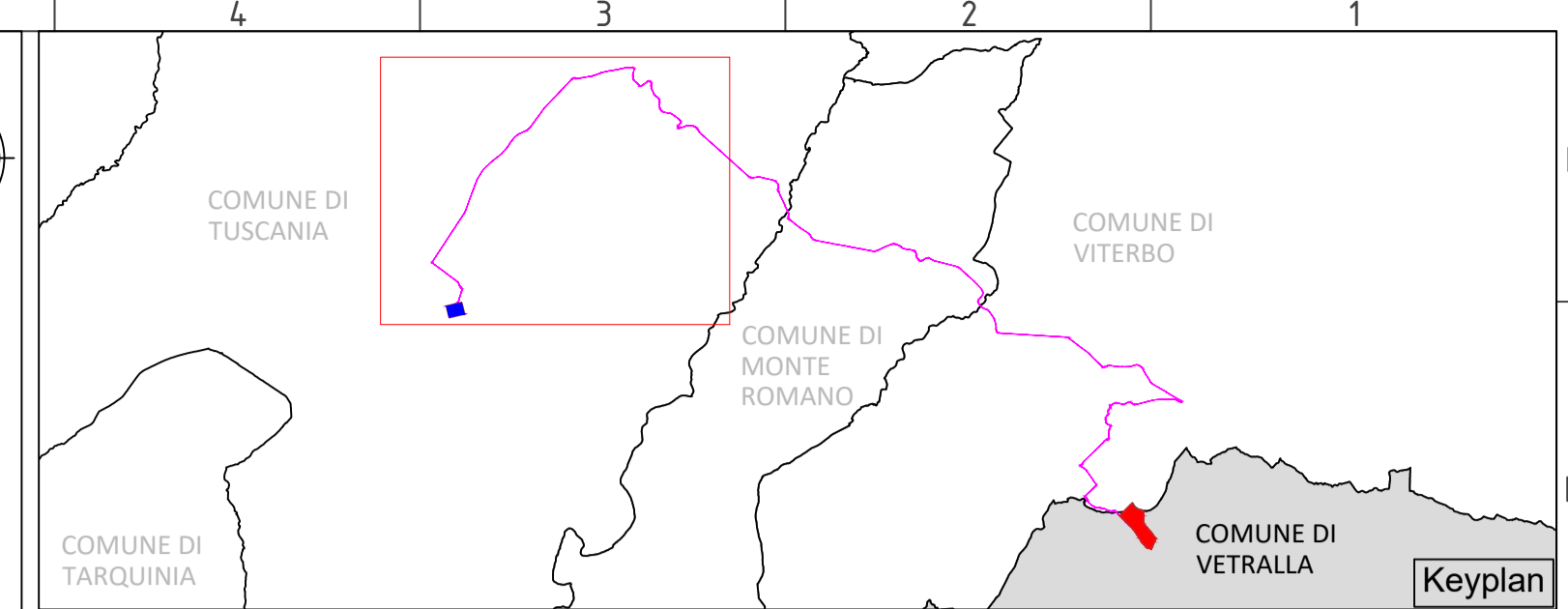
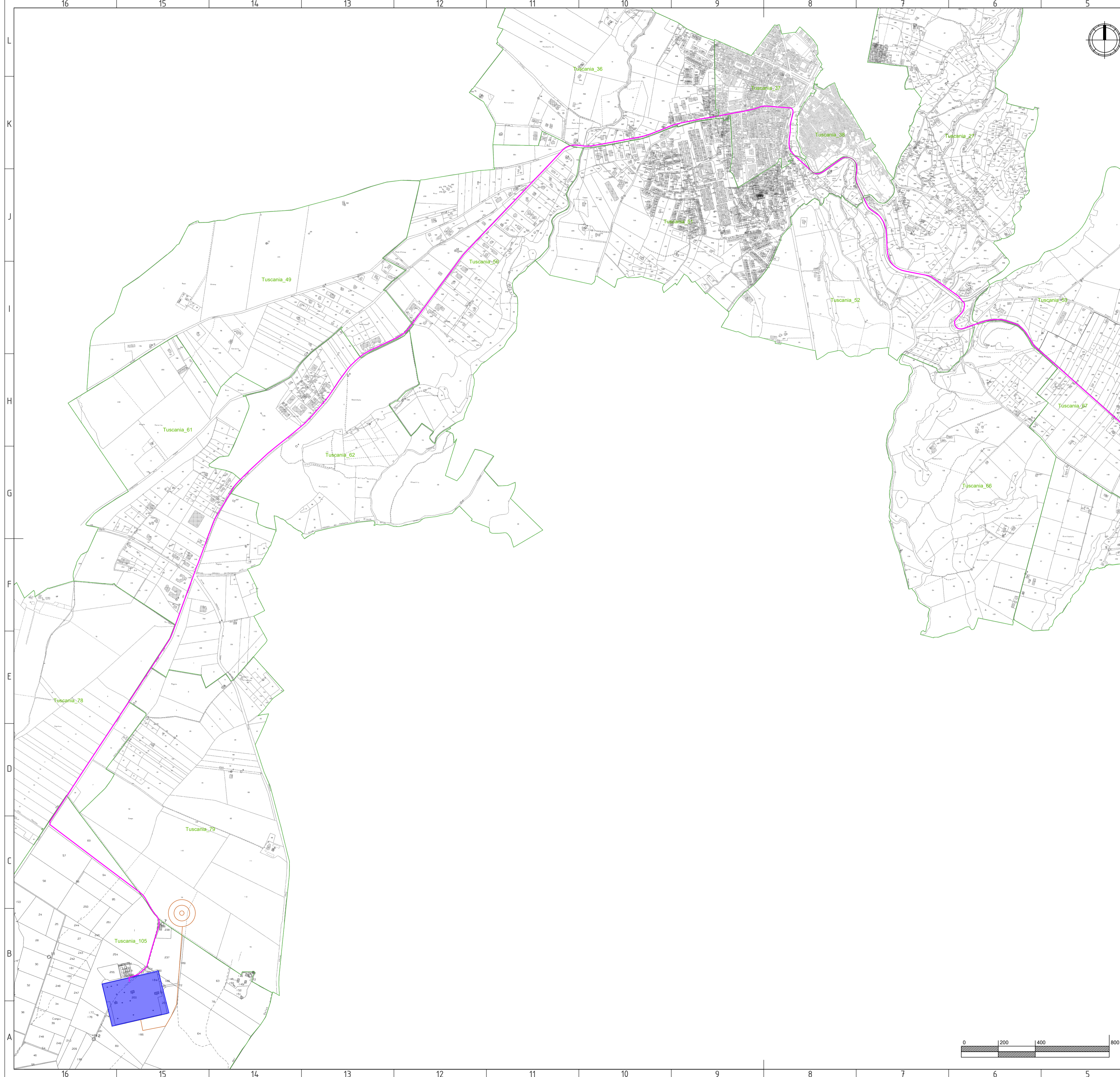

- LEGENDA**
- Stazione Elettrica (SE) 380/150 kV Tuscania
 - Futuro ampliamento (SE) 36 kV Tuscania
 - Cavidotto AT (36 kV) di collegamento alla RTN
 - Limiti Catastali



REGIONE LAZIO
 PROVINCIA DI VITERBO
 COMUNE DI VETRALLA



**PROGETTO DI UN IMPIANTO AGRIVOLTAICO
 DENOMINATO "VETRALLA",
 DI POTENZA DI PICCO PARI A 24,528 MWp E POTENZA
 NOMINALE PARI A 24,528 MWac,
 DA REALIZZARSI NEL COMUNE DI VETRALLA.**



**Procedimento di Valutazione di Impatto Ambientale
 ai sensi del D Lgs. 152/2006 e s.m.i.**

Società proponente

ICA SEI SRL
 Via Giuseppe Ferrari, 12
 00195 Roma (Italia)
 C.F. / P.IVA 16294501008



Codice	Scala	Titolo elaborato			
ICA_087_TAV04	1:10.000	Inquadramento generale dell'opera su mappa catastale			
Revisione	Data	Descrizione	Eseguito	Verificato	Approvato
0.0	24/08/2023	Prima emissione per procedura di VIA	GS	CS	DLP

Le informazioni incluse in questo documento sono proprietà di Ingenium Capital Alliance, S.L. (Spain). Qualsiasi totale o parziale riproduzione è proibita senza il consenso scritto di Capital Alliance.

