

LEGENDA

- Area impianto
- Cavidotto AT (36kV) di collegamento alla RTN
- Confini Comunali

PIANO TERRITORIALE PAESAGGISTICO REGIONALE TAVOLA A - SISTEMI ED AMBITI DI PAESAGGIO

SISTEMA DEL PAESAGGIO NATURALE

- Paesaggio Naturale
- Paesaggio Naturale di Continuità

SISTEMA DEL PAESAGGIO AGRARIO

- Paesaggio Agrario di Rilevante Valore
- Paesaggio Agrario di Valore

SISTEMA DEL PAESAGGIO INSEDIATIVO

- Reti, Infrastrutture e Servizi
- Paesaggio degli insediamenti Urbani

fonte: REGIONE LAZIO PTPR

REGIONE LAZIO
PROVINCIA DI VITERBO
COMUNE DI VETRALLA

**PROGETTO DI UN IMPIANTO AGRIVOLTAICO
DENOMINATO "VETRALLA",
DI POTENZA DI PICCO PARI A 24,528 MWp E POTENZA
NOMINALE PARI A 24,528 MWac,
DA REALIZZARSI NEL COMUNE DI VETRALLA.**

**Procedimento di Valutazione di Impatto Ambientale
ai sensi del D Lgs. 152/2006 e s.m.i.**

Società proponente

ICA SEI SRL
Via Giuseppe Ferrari, 12
00195 Roma (Italia)
C.F. / P.IVA 16294501008

Codice	Scala	Titolo elaborato			
ICA_087_TAV06_A	1:10.000	Inquadramento vincolistico dell'opera su PTPR - Tavola A			
Revisione	Data	Descrizione	Eseguito	Verificato	Approvato
0.0	04/09/2023	Prima emissione per procedura di VIA	AC	CS	DLP

Le informazioni incluse in questo documento sono proprietà di Ingenium Capital Alliance, S.L. (Spain). Qualsiasi totale o parziale riproduzione è proibita senza il consenso scritto di Capital Alliance.

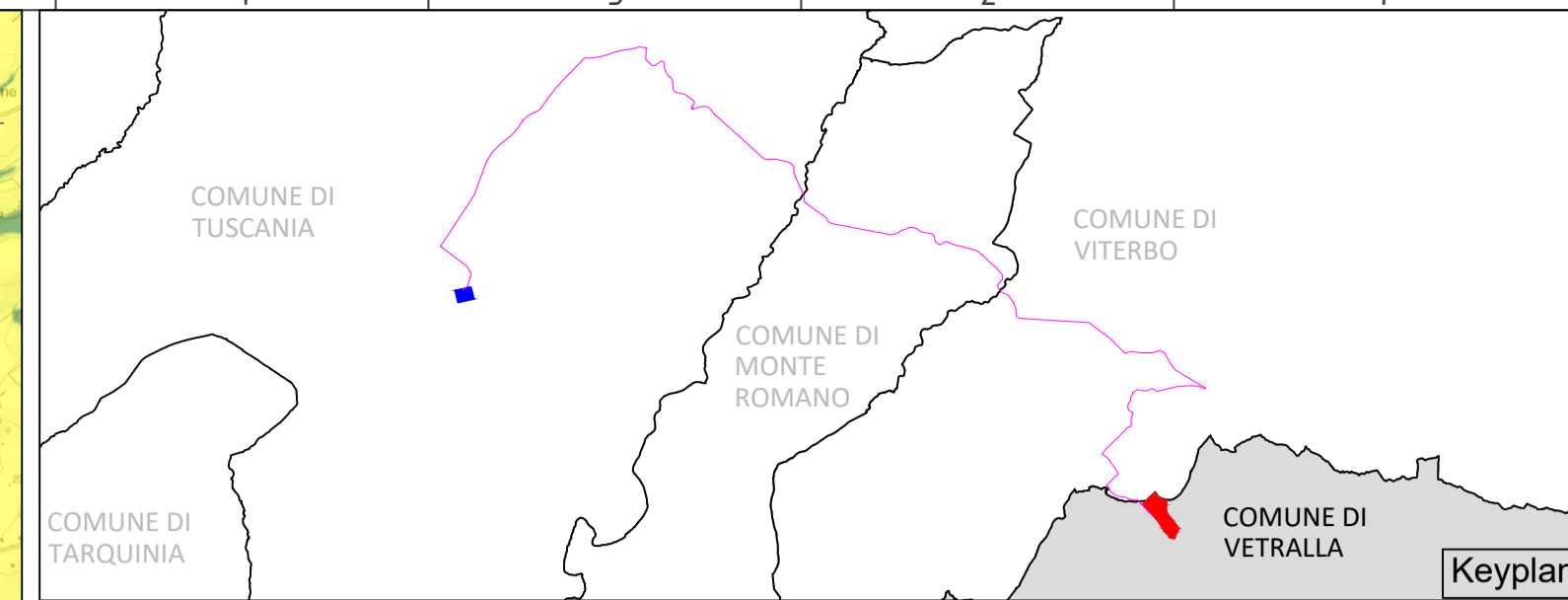
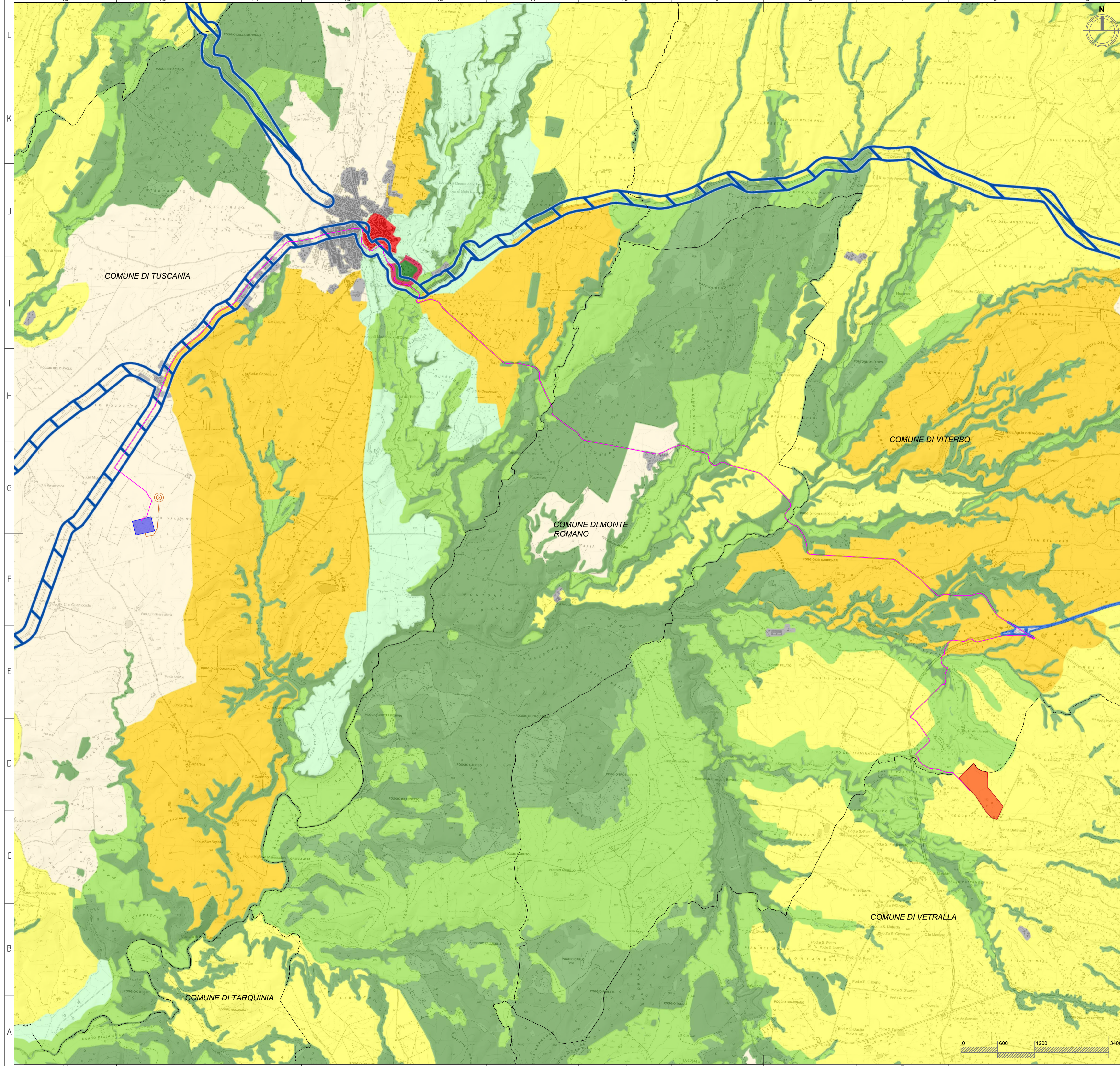

- LEGENDA**
- Area impianto
 - Stazione Elettrica (SE) 380/150 kV Tuscania
 - Futuro ampliamento (SE) 36 kV Tuscania
 - Cavidotto AT (36kV) di collegamento alla RTN
 - Confini Comunali

- PIANO TERRITORIALE PAESAGGISTICO REGIONALE TAVOLA A - SISTEMI ED AMBITI DI PAESAGGIO**
- | | |
|---|--|
| SISTEMA DEL PAESAGGIO NATURALE | SISTEMA DEL PAESAGGIO INSEDIATIVO |
| ■ Paesaggio Naturale | ■ Paesaggio degli Insediamenti Urbani |
| ■ Paesaggio Naturale di Continuità | ■ Paesaggio dei Centri e Nuclei Storici |
| ■ Paesaggio Naturale Agrario | ■ Parchi, ville e giardini storici |
| SISTEMA DEL PAESAGGIO AGRARIO | Reti, Infrastrutture e Servizi |
| ■ Paesaggio Agrario di Rilevante Valore | Aree di visuale |
| ■ Paesaggio Agrario di Valore | |
| ■ Paesaggio Agrario di Continuità | |
- fonte: REGIONE LAZIO PTPR*



PROGETTO DI UN IMPIANTO AGRIVOLTAICO DENOMINATO "VETRALLA", DI POTENZA DI PICCO PARI A 24,528 MW_p E POTENZA NOMINALE PARI A 24,528 MW_{ac}, DA REALIZZARSI NEL COMUNE DI VETRALLA.



Procedimento di Valutazione di Impatto Ambientale ai sensi del D Lgs. 152/2006 e s.m.i.

Società proponente

ICA SEI SRL
 Via Giuseppe Ferrari, 12
 00195 Roma (Italia)
 C.F. / P.IVA 16294501008

Codice	Scala	Titolo elaborato			
ICA_087_TAV06_A	1:30.000	Inquadramento vincolistico dell'opera su PTPR - Tavola A			
Revisione	Data	Descrizione	Eseguito	Verificato	Approvato
0.0	04/09/2023	Prima emissione per procedura di VIA	AC	CS	DLP

Le informazioni incluse in questo documento sono proprietà di Ingenium Capital Alliance, S.L. (Spain). Qualsiasi totale o parziale riproduzione è proibita senza il consenso scritto di Capital Alliance.