

- LEGENDA**
- Area impianto
  - Cavidotto AT (36kV) di collegamento alla RTN
  - Confini Comunali
- PIANO TERRITORIALE PAESAGGISTICO REGIONALE TAVOLA C - BENI PAESAGGISTICI**
- BENI DEL PATRIMONIO NATURALE**
- schema del Piano Regionale dei Parchi
  - reticolo idrografico
  - pascoli, rocce, aree nude (CUS)
  - ambiti di protezione delle attività venatorie (AFV, Bandite, ZAC, ZRC, FC)
- BENI DEL PATRIMONIO CULTURALE**
- viabilità e infrastrutture storiche
  - viabilità antica
  - fascia di rispetto viabilità antica (50mt)
  - tessuto urbano
  - aree ricreative interne al tessuto urbano (parchi urbani, aree sportive, campeggi, etc.)
- AMBITI PRIORITARI PER I PROGETTI DI CONSERVAZIONE RECUPERO E RIQUALIFICAZIONE (art. 143 D.lgs 42/2004)**
- discariche, depositi, cave
  - aree con fenomeni di frazionamenti fondiari e processi insediativi diffusi
  - parchi archeologici e culturali
  - sistema agrario a carattere permanente

fonte: REGIONE LAZIO PTPR



REGIONE LAZIO  
PROVINCIA DI VITERBO  
COMUNE DI VETRALLA



**PROGETTO DI UN IMPIANTO AGRIVOLTAICO DENOMINATO "VETRALLA", DI POTENZA DI PICCO PARI A 24,528 MWp E POTENZA NOMINALE PARI A 24,528 MWac, DA REALIZZARSI NEL COMUNE DI VETRALLA.**



**Procedimento di Valutazione di Impatto Ambientale ai sensi del D Lgs. 152/2006 e s.m.i.**

Società proponente



**ICA SEI SRL**  
Via Giuseppe Ferrari, 12  
00195 Roma (Italia)  
\*C.F. / P.IVA 16294501008

Codice	Scala	Titolo elaborato			
ICA_087_TAV06_C	1:10.000	Inquadramento vincolistico dell'opera su PTPR - Tavola C			
Revisione	Data	Descrizione	Eseguito	Verificato	Approvato
0.0	04/09/2023	Prima emissione per procedura di VIA	AC	CS	DLP

Le informazioni incluse in questo documento sono proprietà di Ingenium Capital Alliance, S.L. (Spain). Qualsiasi totale o parziale riproduzione è proibita senza il consenso scritto di Capital Alliance.

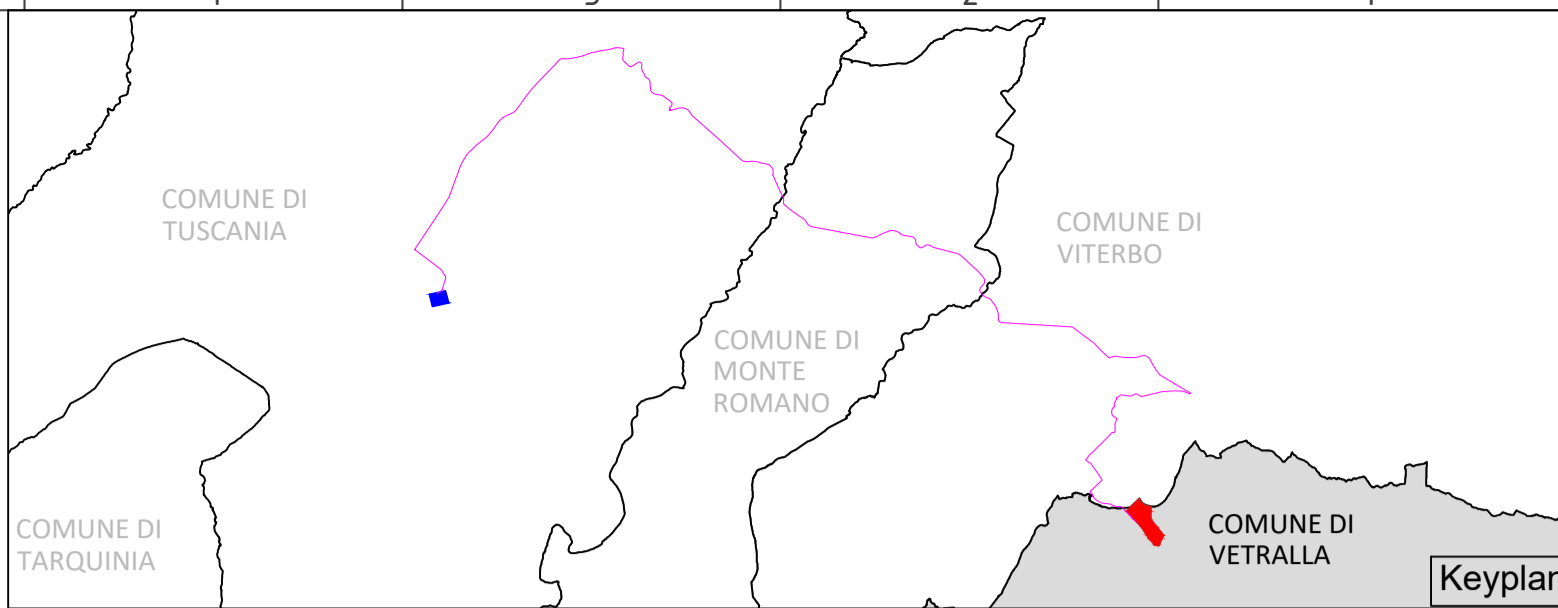
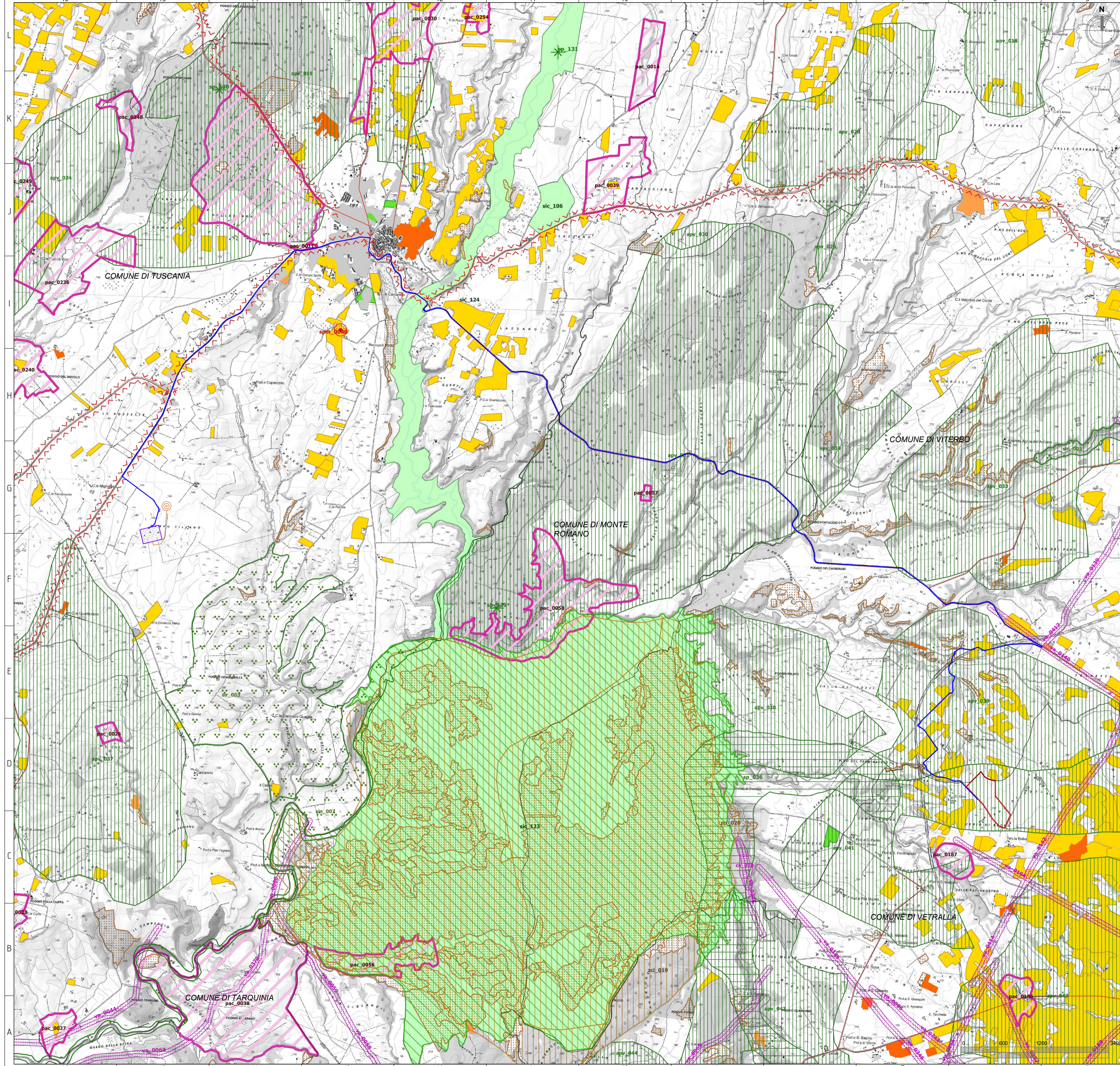

- LEGENDA**
- Area impianto
  - Stazione Elettrica (SE) 380/150 kV Tuscania
  - Futuro ampliamento (SE) 36 kV Tuscania
  - Cavidotto AT (36kV) di collegamento alla RTN
  - Confini Comunali
- PIANO TERRITORIALE PAESAGGISTICO REGIONALE TAVOLA C - BENI PAESAGGISTICI**
- BENI DEL PATRIMONIO NATURALE**
- schema del Piano Regionale dei Parchi
  - reticolo idrografico
  - pascoli, rocce, aree nude (CUS)
  - ambiti di protezione delle attività venatorie (AFV, Bandite, ZAC, ZRC, FC)
  - zone a protezione speciale
  - zone a conservazione speciale (SIR)
  - zone a conservazione speciale (SIN)
  - zone a conservazioni indiretta
  - zone a conservazione speciale (SIC)
- BENI DEL PATRIMONIO CULTURALE**
- viabilità e infrastrutture storiche
  - viabilità antica
  - fascia di rispetto viabilità antica (50mt)
  - centri antichi, necropoli, abitati
  - beni del patrimonio monumentale storico e architettonico
  - tessuto urbano
  - aree ricreative interne al tessuto urbano (parchi urbani, aree sportive, campeggi, etc.)
- AMBITI PRIORITARI PER I PROGETTI DI CONSERVAZIONE RECUPERO E RIQUALIFICAZIONE (art. 143 D.lgs 42/2004)**
- discariche, depositi, cave
  - aree con fenomeni di frazionamenti fondiari e processi insediativi diffusi
  - parchi archeologici e culturali
  - sistema agrario a carattere permanente
  - percorsi panoramici
- fonte: REGIONE LAZIO PTPR*



**PROGETTO DI UN IMPIANTO AGRIVOLTAICO DENOMINATO "VETRALLA", DI POTENZA DI PICCO PARI A 24,528 MWp E POTENZA NOMINALE PARI A 24,528 MWac, DA REALIZZARSI NEL COMUNE DI VETRALLA.**



**Procedimento di Valutazione di Impatto Ambientale ai sensi del D Lgs. 152/2006 e s.m.i.**

Società proponente

**ICA SEI SRL**  
 Via Giuseppe Ferrari, 12  
 00195 Roma (Italia)  
 C.F. / P.IVA 16294501008

Codice	Scala	Titolo elaborato			
ICA_087_TAV06_C	1:30.000	Inquadramento vincolistico dell'opera su PTPR - Tavola C			
Revisione	Data	Descrizione	Eseguito	Verificato	Approvato
0.0	04/09/2023	Prima emissione per procedura di VIA	AC	CS	DLP

Le informazioni incluse in questo documento sono proprietà di Ingenium Capital Alliance, S.L. (Spain). Qualsiasi totale o parziale riproduzione è proibita senza il consenso scritto di Capital Alliance.