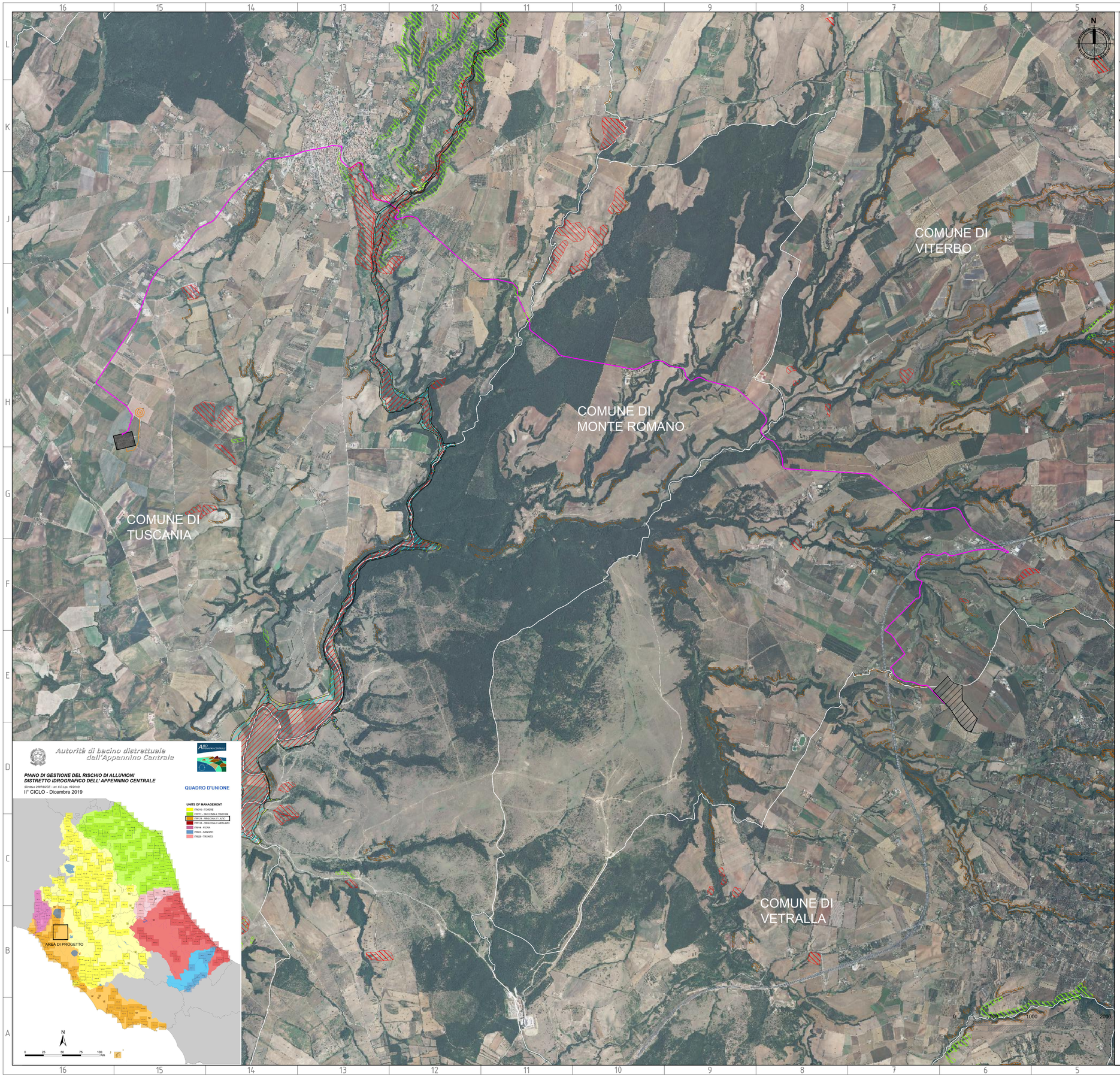

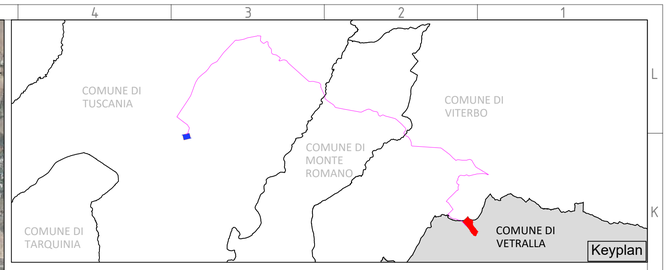

LEGENDA

- Area impianto
- Stazione Elettrica (SE) 380/150 kV Tuscania
- Futuro ampliamento (SE) 36 kV Tuscania
- Cavidotto AT (36 kV) di collegamento alla RTN
- Confini Comuni

PIANO STRALCIO PER L'ASSETTO IDROGEOLOGICO (P.A.I.)
Bacino interregionale Lazio

Aree sottoposte a tutela per pericolo inondazione (art. 7-23-24-25-27)

- Aree a pericolo A1 (c. 2 art. 7 e art. 23)
- Aree a pericolo A2 (c. 2 art. 7 e art. 23 bis)
- Aree a pericolo B1 (c. 2 art. 7 e art. 24)
- Aree a pericolo B2 (c. 2 art. 7 e art. 25)
- Aree a pericolo C (c. 2 art. 7 e art. 26)
- Ambiti territoriali caratterizzati, allo stato delle conoscenze disponibili, dall'assenza di elementi documentali tali da consentirne la definizione della pericolosità

Aree di attenzione per pericolo di frana e d'inondazione (art.9 - 19 - 27)

- Aree a pericolo A (c. 2 art. 6 e art. 16)
- Aree a pericolo B (c. 2 art. 6 e art. 17)
- Aree a pericolo C (c. 2 art. 6 e art. 18)
- Ambiti territoriali caratterizzati, allo stato delle conoscenze disponibili, dall'assenza di elementi documentali tali da consentirne la definizione della pericolosità

Livelli di rischio in funzione della pericolosità e del valore esposto (art.8 comma 5)

Elementi areali	Elementi lineari	Elementi Puntuali
R4	R4	R4
R3	R3	R3
R2	R2	R2

Aree sottoposte a tutela per pericolo frana (artt.6-16-17-18)

- Aree di Attenzione Geomorfologica (artt. 9 e art. 19)
- Aree di Attenzione Idraulica (artt. 9 e art. 27)
- Aree di Attenzione per la presenza di cavità naturalio artificiali soggette a crolli
- Corsi d'acqua principali classificati pubblici con D.G.R. n°452 del 01/04/05 (artt. 9 e 27)

fonti: Geoportale Nazionale - Autorità di bacino distrettuale dell'Appennino Centrale

REGIONE LAZIO
PROVINCIA DI VITERBO
COMUNE DI VETRALLA

PROGETTO DI UN IMPIANTO AGRIVOLTAICO DENOMINATO "VETRALLA",

DI POTENZA DI PICCO PARI A 24,528 MWp E POTENZA NOMINALE PARI A 24,528 MWac, DA REALIZZARSI NEL COMUNE DI VETRALLA.

Procedimento di Valutazione di Impatto Ambientale ai sensi del D Lgs. 152/2006 e s.m.i.

Società proponente

ICA SEI SRL
Via Giuseppe Ferrari, 12
00195 Roma (Italia)
C.F. / P.IVA 16294501008

Codice	Scala	Titolo elaborato
ICA_087_TAV10	1:30.000	Inquadramento dell'opera sul Piano Stralcio di Assetto Idrogeologico - PAI

Revisione	Data	Descrizione	Eseguito	Verificato	Approvato
0.0	04/09/2023	Prima emissione per procedura di VIA	FV	CS	DLP

Le informazioni incluse in questo documento sono proprietà di Ingenium Capital Alliance, S.L. (Spain). Qualsiasi totale o parziale riproduzione è proibita senza il consenso scritto di Capital Alliance.