

- LEGENDA**
- Area impianto
  - Stazione Elettrica (SE) 380/150 kV Toscana
  - Futuro ampliamento (SE) 36 kV Toscana
  - Cavidotto AT (36 kV) di collegamento alla RTN
  - Confini Comuni

PIANO DI GESTIONE DEL RISCHIO DI ALLUVIONI DISTRETTO IDROGRAFICO DELL'APPENNINO CENTRALE  
 Direttiva 2007/60/CE - art. 6 D.Lgs. 49/2010 - IL CICLO - DELIBERA C.I.P. 27/2021  
 fonte: <https://www.autorita-distrettoac.it/pianificazione/pianificazione-distrettuale/pgraac>

- Unit of Management ITR21 - Regionale Lazio  
 Unit of Management IT1014 - Fiora  
 Unit of Management ITN10 - Tevere
- MAPPA DELLA PERICOLOSITA'**
- P3 - elevata probabilità (alluvioni frequenti)
  - P2 - media probabilità (alluvioni poco frequenti)
  - P1 - bassa probabilità (alluvioni rare di estrema intensità)
  - P2 - media probabilità (alluvioni poco frequenti da ingressione marina)
  - Bacini con alta vulnerabilità alle flash floods
- MAPPA DEL RISCHIO**
- R4 - rischio molto elevato
  - R3 - rischio elevato
  - R2 - rischio medio
  - R1 - Rischio moderato o nullo

fonti: Geoportale Nazionale - Autorità di bacino distrettuale dell'Appennino Centrale

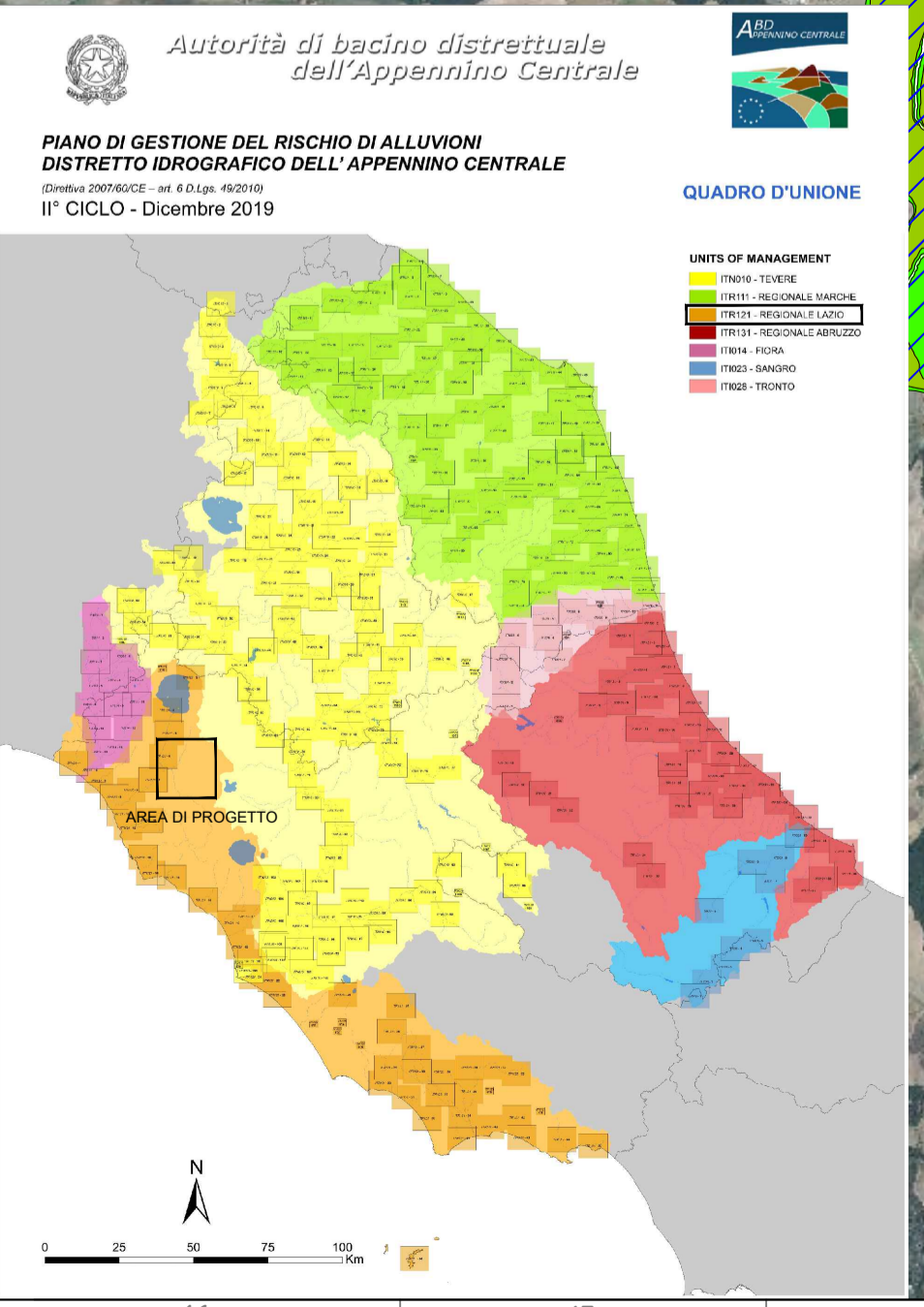



REGIONE LAZIO  
 PROVINCIA DI VITERBO  
 COMUNE DI VETRALLA



**PROGETTO DI UN IMPIANTO AGRIVOLTAICO DENOMINATO "VETRALLA", DI POTENZA DI PICCO PARI A 24,528 MWp E POTENZA NOMINALE PARI A 24,528 MWac, DA REALIZZARSI NEL COMUNE DI VETRALLA.**



**Procedimento di Valutazione di Impatto Ambientale ai sensi del D Lgs. 152/2006 e s.m.i.**

Società proponente



**ICA SEI SRL**  
 Via Giuseppe Ferrari, 12  
 00195 Roma (Italia)  
 C.F. / P.IVA 16294501008



Codice	Scala	Titolo elaborato			
ICA_087_TAV11	1:30.000	Inquadramento dell'opera sul Piano Gestione Rischio Alluvioni - PGRA			
Revisione	Data	Descrizione	Eseguito	Verificato	Approvato
0.0	04/09/2023	Prima emissione per procedura di VIA	FV	CS	DLP

Le informazioni incluse in questo documento sono proprietà di Ingenium Capital Alliance, S.L. (Spain). Qualsiasi totale o parziale riproduzione è proibita senza il consenso scritto di Capital Alliance.