

PIANTA E PROSPETTI DEI LOCALI TECNICI DELLE SOTTOSTAZIONI PRODUTTORI - SCALA 1:50

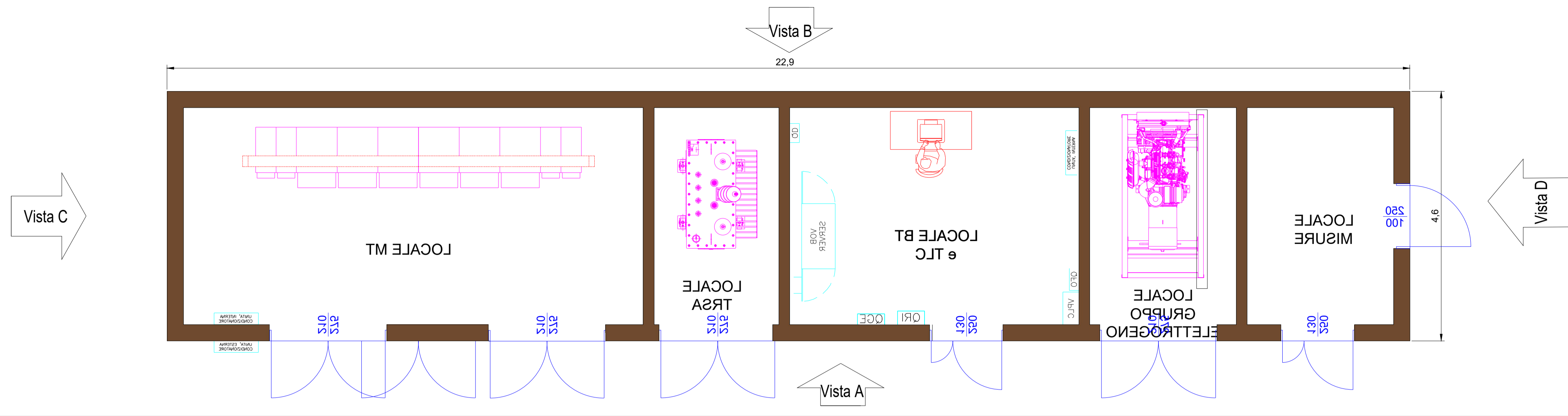

VISTA A - SCALA 1:50

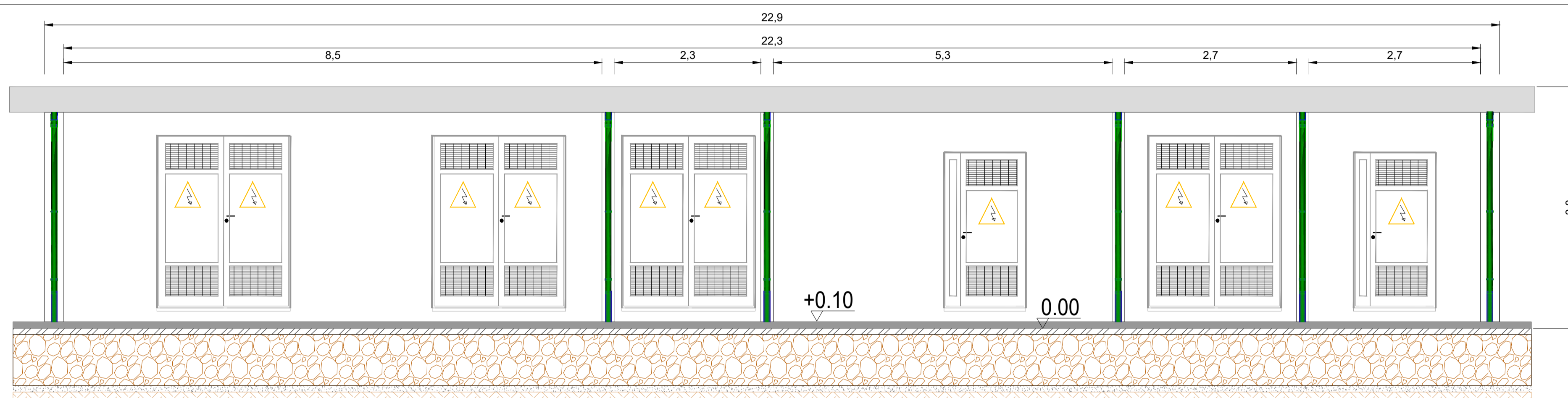

VISTA B - SCALA 1:50

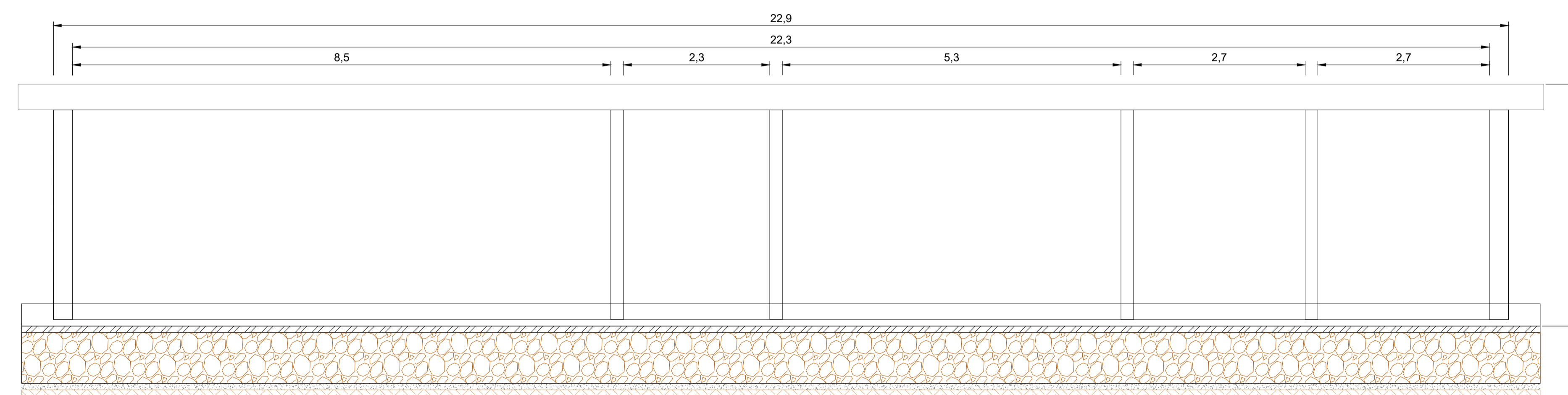

VISTA C - SCALA 1:50

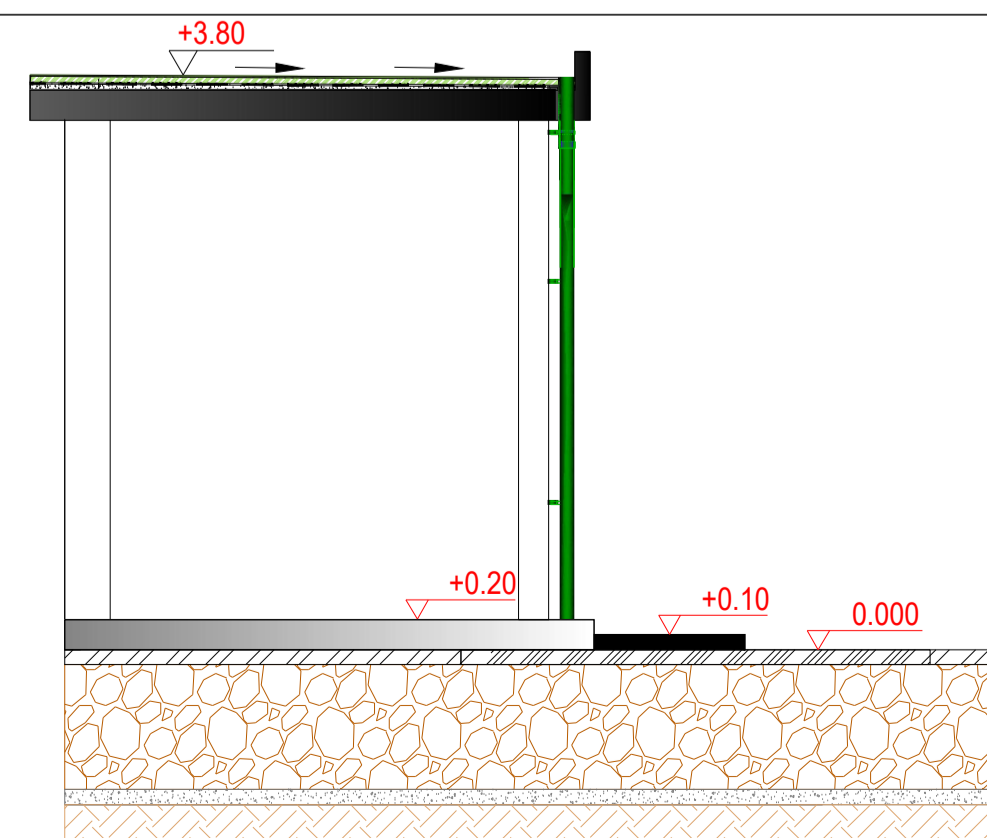

VISTA D - SCALA 1:50

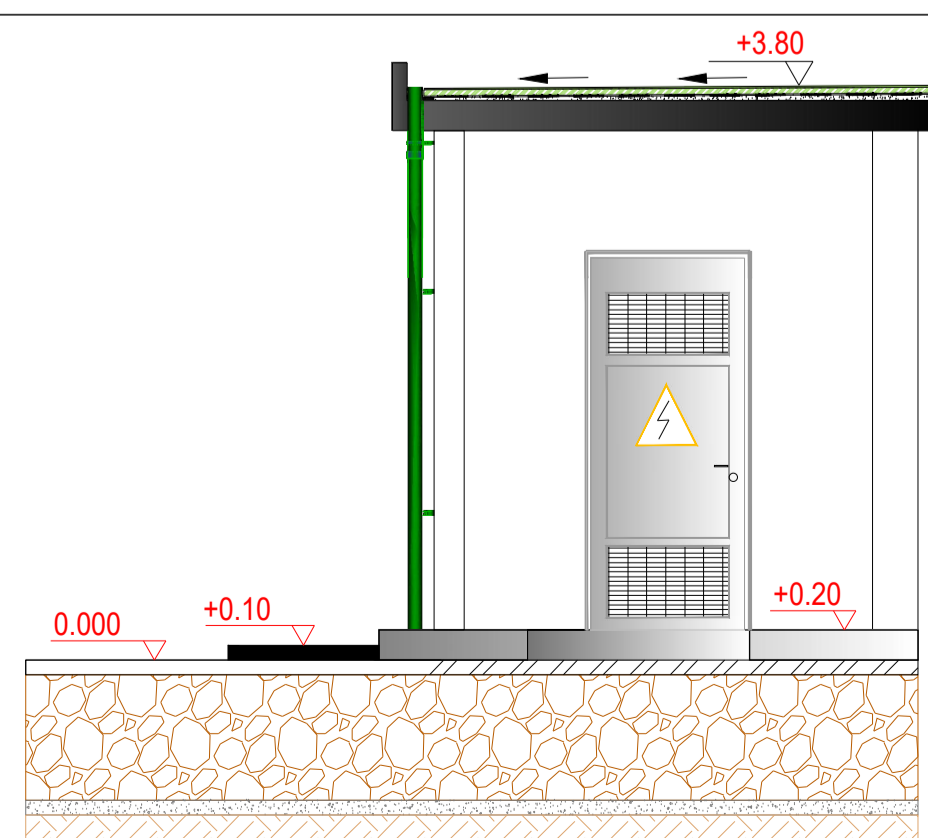

LEGENDA

- Elettrodotto MT
- Elettrodotto AT
- Nuova viabilità di accesso alla Sottostazione Utente

Planimetria chiave su ortofoto SSE Produttore - Scala 1:500

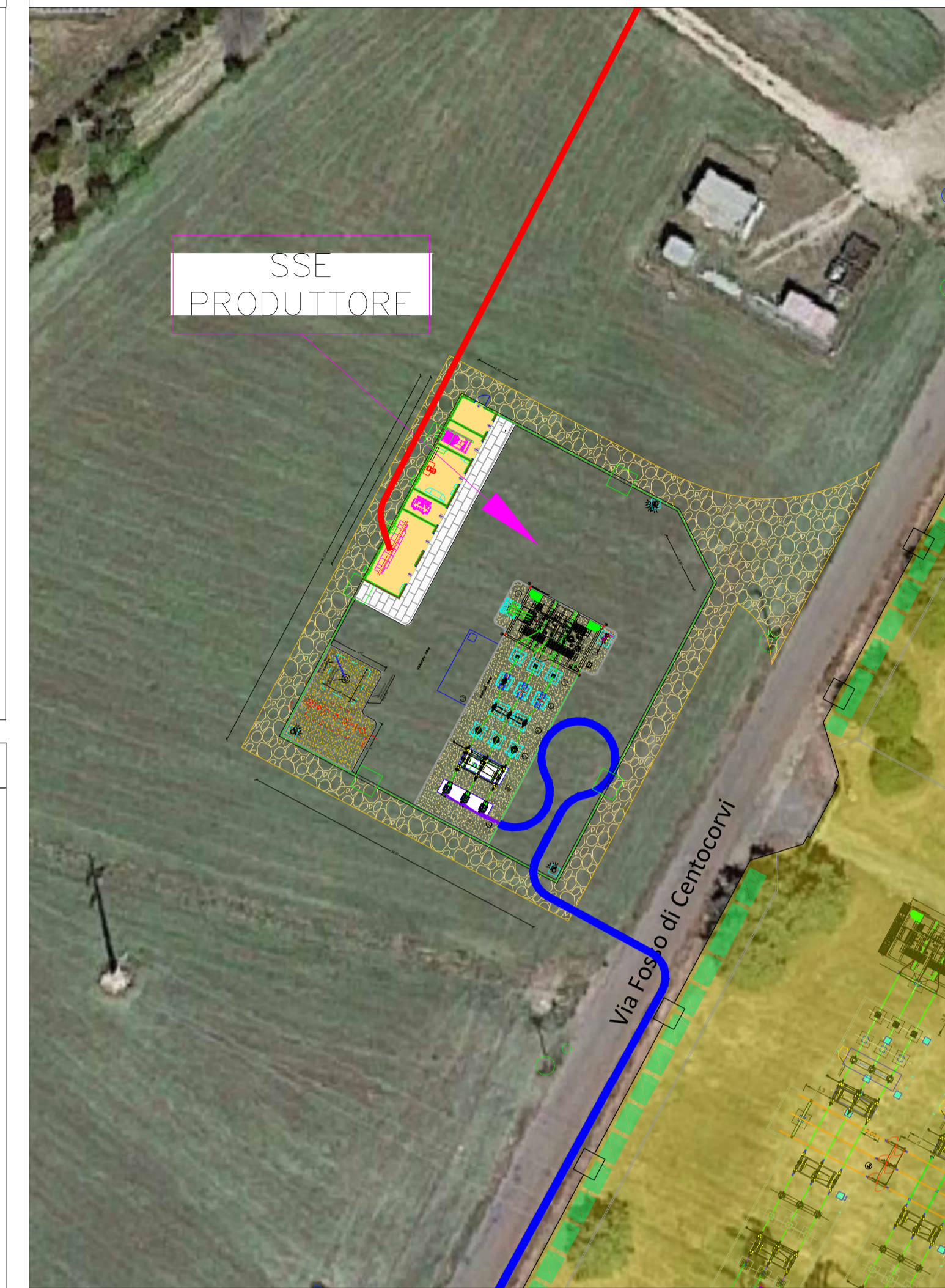

Proprietà	<b>S40 S.r.l.</b> Sede: Viale A. Volta, 101 50131 Firenze P.IVA 07230390481	
Progettazione e progettazione esecutiva	<b>STUDIO INGEGNERIA ELETTRICA</b> MEZZINA dott. ing. Antonio Via T. Scaia 128   71016 San Severo (FG) Tel. 0882.228072   Fax 0882.243651 e-mail: info@studiomezzina.net	
Studio di impatto ambientale	<b>VDP S.r.l.</b> Via Federico Rossazza n. 38 - 00153 Rome - Italy Tel. +39 065800506-065883135-0658343877 Fax +39 065896666 mail: vdp@vdpst.it	Dott. Archeologo Antonio Mangia cell. 338 3362537 E-Mail: amangia@yahoo.it Elenco Nazionale dei Professionisti dei Beni Culturali del Ministero della Cultura n.1516
		Dott. Nazario Di Lella Tel./Fax 0882.991704   cell. 328 3250902 E-Mail: geol.dilella@gmail.com Ordine regionale dei Geologi della Puglia matr. n. 345
		<b>STUDIO FALCONE</b> Ing. Antonio Falcone Tel. 0884.534378   Fax 0884.534378 E-Mail: antonio.falcone@studiosfalcone.eu Ordine degli Ingegneri di Foggia matr. n.2100
		<b>STM</b> Ing. Tommaso Monaco Tel. 0885.429850   Fax 0885.090485 E-Mail: ing.tommaso@studiotecnicomonaco.it Ordine degli Ingegneri della provincia di Foggia matr. n. 2905
		Geom. Matteo Occhiochiuso Tel. 328 5615292 E-Mail: matteo.occhiochiuso@virgilio.it Collegio dei Circondariali Geometri e Geometri Laureati di Lucera matr. n. 1101

**Progetto definitivo per la realizzazione di un impianto Fotovoltaico denominato "SANTA SEVERA" da realizzarsi su aree demaniali militari in località "Santa Severa" nel territorio comunale di Santa Marinella (RM) per una potenza complessiva di 47,662 MWp nonché delle opere connesse ed infrastrutture indispensabili alla costruzione e all'esercizio dell'impianto**

Foglio: VIA\_2  
 Nome Elaborato: Elaborato Grafico\_18.pdf  
 Destinazione Elaborato: Locali tecnici cabina prima produttore - pianta e prospetti

00	Dicembre 2022	Progetto definitivo	Geom. P. Massaro	Ing. A. Mezzina	S40 S.r.l.
Rev.	Data	Oggetto della revisione	Elaborazione	Verifica	Approvazione

Scala: Varie  
 Formato: A1