

PROCEDIMENTO DI VALUTAZIONE IMPATTO AMBIENTALE

(Art. 23 del D.Lgs 152/2006 e s.m.i.)

REGIONE LAZIO – PROVINCIA VITERBO – COMUNE ISCHIA DI CASTRO



BIO Soc. Agricola srl

VIALE CAMILLO BENSO CONTE DI CAVOUR, 136 - SIENA - 53100
P.I. 01483240527

PROGETTISTI INCARICATI

Ing. Anna Rita PETROSELLI PhD

Studio Tecnico Via Genova, 24 – VITERBO (VT) –

CF: PTRNRT70E70M082A P.IVA 01387780560

Cell. 335 6104533

e-mail: annarita.petroselli@gmail.com

Pec: annarita.petroselli@ingpec.eu

Iscrizione Ordine Ingegneri Viterbo n. A976a

Ing Fernando FAUSTO

C.F:FSTFNN57T31E330F

presso UNICABLE srl via delle Genziane 12 Castiglione del Lago (PG)

tel 0756976354 cell 3382721657

mail: fernando@unicableimpianti.it

pec: unicablesrl@pec.it

iscrizione ordine ingg Perugia A859

ELABORATO

FOTOINSERIMENTO - RENDERING



CODICE BIO-MAE-ELRPO011	SCALA	STATO CONSEGNA	DATA 04/08/2023	REV. 00
-----------------------------------	-------	--------------------------	---------------------------	-------------------

BIO Soc. Agricola srl

V.le Camillo Benso Conte di Cavour, 136 - Siena (SI)
Altre Sedi Loc. Campotorto snc - Via Teverina snc

IMPIANTO AGROVOLTAICO 35,95 MWp

Regione Lazio - Provincia VITERBO - Comune Ischia di Castro
Loc. Casale VOLPINI - Poggio San Giovanni

C.F.:

P. IVA: 01483240527

e-mail: fernando@unicableimpianti.it

pec: biosrlsocagr@pec.it



RENDER 1

Distanza punto scatto 2,00 m dal cancello.

La fitta vegetazione e la distanza dalla strada vicinale non richiedono un inserimento rilevante di alberature aggiuntive



BIO Soc. Agricola srl

V.le Camillo Benso Conte di Cavour, 136 - Siena (SI)
Altre Sedi Loc. Campotorto snc - Via Teverina snc

IMPIANTO AGROVOLTAICO 35,95 MWp

Regione Lazio - Provincia VITERBO - Comune Ischia di Castro
Loc. Casale VOLPINI - Poggio San Giovanni

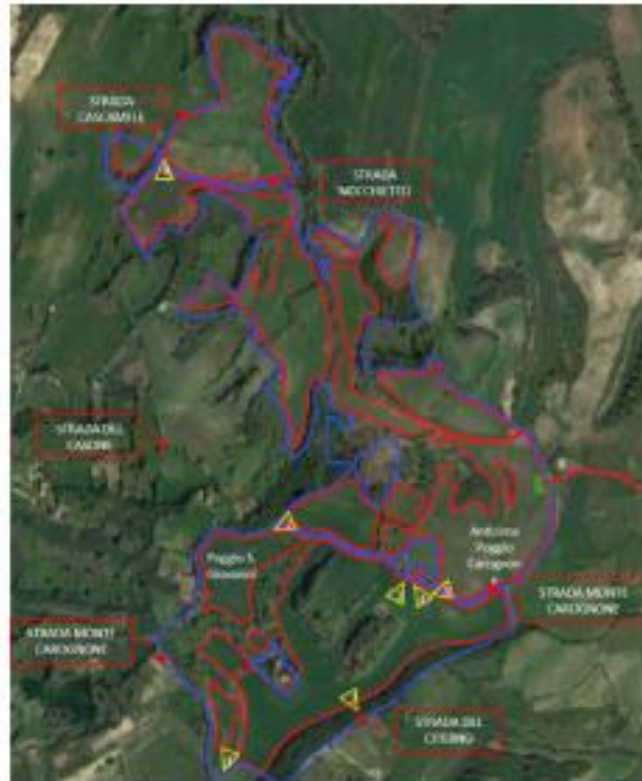
**RENDER 2**

Distanza punto scatto lungo la linea di confine sulla strada di Poggio Carognone.

La mancanza di vegetazione e la distanza dalla strada vicinale richiedono l'inserimento di un sistema di mitigazione



C.F.:

P. IVA: 01483240527

e-mail: fernando@unicableimpianti.it

pec: biosrlsocagr@pec.it

BIO Soc. Agricola srl

V.le Camillo Benso Conte di Cavour, 136 - Siena (SI)
Altre Sedi Loc. Campotorto snc – Via Teverina snc

IMPIANTO AGROVOLTAICO 35,95 MWp

Regione Lazio – Provincia VITERBO – Comune Ischia di Castro
Loc. Casale VOLPINI – Poggio San Giovanni



RENDER 3

Distanza punto scatto lungo la linea di confine sulla strada di Poggio Carognone.

La fitta vegetazione presente lungo quasi la totalità del confine non richiede l'inserimento di alberature aggiuntive se non in alcuni tratti del perimetro



C.F.:

P. IVA: 01483240527

e-mail: fernando@unicableimpianti.it

pec: biosrlsocagr@pec.it

BIO Soc. Agricola srl

V.le Camillo Benso Conte di Cavour, 136 - Siena (SI)
Altre Sedi Loc. Campotorto snc – Via Teverina snc

IMPIANTO AGROVOLTAICO 35,95 MWp

Regione Lazio – Provincia VITERBO – Comune Ischia di Castro
Loc. Casale VOLPINI – Poggio San Giovanni

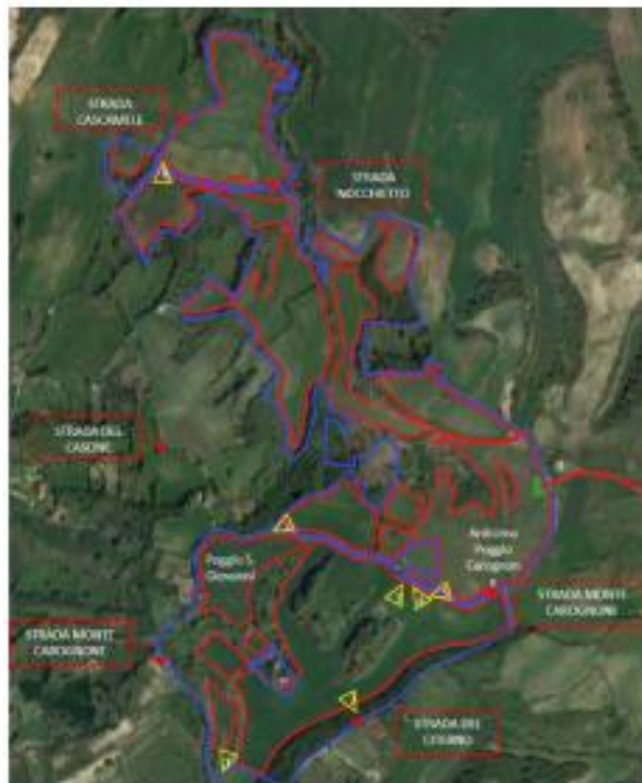
**RENDER 4**

Distanza punto scatto lungo la linea di confine sulla strada di Poggio Carogne.

La fitta vegetazione presente lungo quasi la totalità del confine non richiede l'inserimento di alberature aggiuntive se non in alcuni tratti del perimetro



C.F.:

P. IVA: 01483240527

e-mail: fernando@unicableimpianti.it

pec: biosrlsocagr@pec.it

BIO Soc. Agricola srl

V.le Camillo Benso Conte di Cavour, 136 - Siena (SI)
Altre Sedi Loc. Campotorto snc – Via Teverina snc

IMPIANTO AGROVOLTAICO 35,95 MWp

Regione Lazio – Provincia VITERBO – Comune Ischia di Castro
Loc. Casale VOLPINI – Poggio San Giovanni



RENDER 5

Distanza punto scatto lungo la linea di confine sulla strada di Poggio Carognone.

La fitta vegetazione presente lungo quasi la totalità del confine non richiede l'inserimento di alberature aggiuntive se non in alcuni tratti del perimetro



C.F.:

P. IVA: 01483240527

e-mail: fernando@unicableimpianti.it

pec: biosrlsocagr@pec.it

BIO Soc. Agricola srl

V.le Camillo Benso Conte di Cavour, 136 - Siena (SI)
Altre Sedi Loc. Campotorto snc - Via Teverina snc

IMPIANTO AGROVOLTAICO 35,95 MWp

Regione Lazio - Provincia VITERBO - Comune Ischia di Castro
Loc. Casale VOLPINI - Poggio San Giovanni



Distanza punto scatto dalla SP47 ad una distanza di circa 1500 m. le immagini sopra (scatto nel periodo primaverile) sono un ingrandimento rispetto all'immagine al lato (scatto nel periodo estivo) da cui emerge la scarsa visibilità dell'impianto dalla stessa SP47.

Dove sarà necessaria si prevedrà una mitigazione con piante autoctone di diverse dimensioni.

RENDER 6



C.F.:

P. IVA: 01483240527

e-mail: fernando@unicableimpianti.it

pec: biosrlsocagr@pec.it

BIO Soc. Agricola srl

V.le Camillo Benso Conte di Cavour, 136 - Siena (SI)
Altre Sedi Loc. Campotorto snc – Via Teverina snc

IMPIANTO AGROVOLTAICO 35,95 MWp

Regione Lazio – Provincia VITERBO – Comune Ischia di Castro
Loc. Casale VOLPINI – Poggio San Giovanni

**RENDER 7**

Distanza punto scatto lungo la linea di confine sulla strada di Strada del Citerno, all'impianto, circa 50 m.

La fitta vegetazione presente lungo la totalità del confine e la distanza dei pannelli dallo stesso circa 50 m non richiede l'inserimento di alberature aggiuntive.



C.F.:

P. IVA: 01483240527

e-mail: fernando@unicableimpianti.it

pec: biosrlsocagr@pec.it