

PROCEDIMENTO DI VALUTAZIONE IMPATTO AMBIENTALE (V.I.A.)

(Art. 23 del D.Lgs 152/2006 e s.m.i.)

REGIONE LAZIO - PROVINCIA VITERBO - COMUNE ISCHIA DI CASTRO



**BIO Soc. Agricola srl**

VIALE CAMILLO BENSO CONTE DI CAVOUR, 136 - SIENA - 53100  
P.I. 01483240527

PROGETTISTI INCARICATI

Ing. Anna Rita PETROSELLI PhD  
Studio Tecnico Via Genova, 24 - VITERBO (VT)  
CF: PTRNRT70E70M082A  
Cell. 335 6104533  
e-mail: annarita.petroselli@gmail.com  
Pec: annarita.petroselli@ingpec.eu  
Iscrizione Ordine Ingegneri Viterbo n.A976a

Ing. Fernando FAUSTO  
presso UNICABLE srl Via delle Genziane, 12 Castiglione del Lago (PG)  
CF: FSTFNN57T31E330F  
tel. 075 6976354 cell. 338 2721657  
e-mail: fernando@unicableimpianti.it  
Pec: unicable srl@pec.it  
Iscrizione Ordine Ingegneri Perugia n.A859

ELABORATO

**VIABILITA' - RECINZIONE - MITIGAZIONE**



| CODICE           | SCALA        | STATO    | DATA       | REV. |
|------------------|--------------|----------|------------|------|
| BIO-MAE-ELPRO013 | 1:10000 1:50 | CONSEGNA | 04/08/2023 | 00   |

LEGENDA

- limite proprietà
- limite recinzione impianto
- limite area utile impianto
- viabilità
- verde naturale
- limite mitigazione
- 2x numero della zona

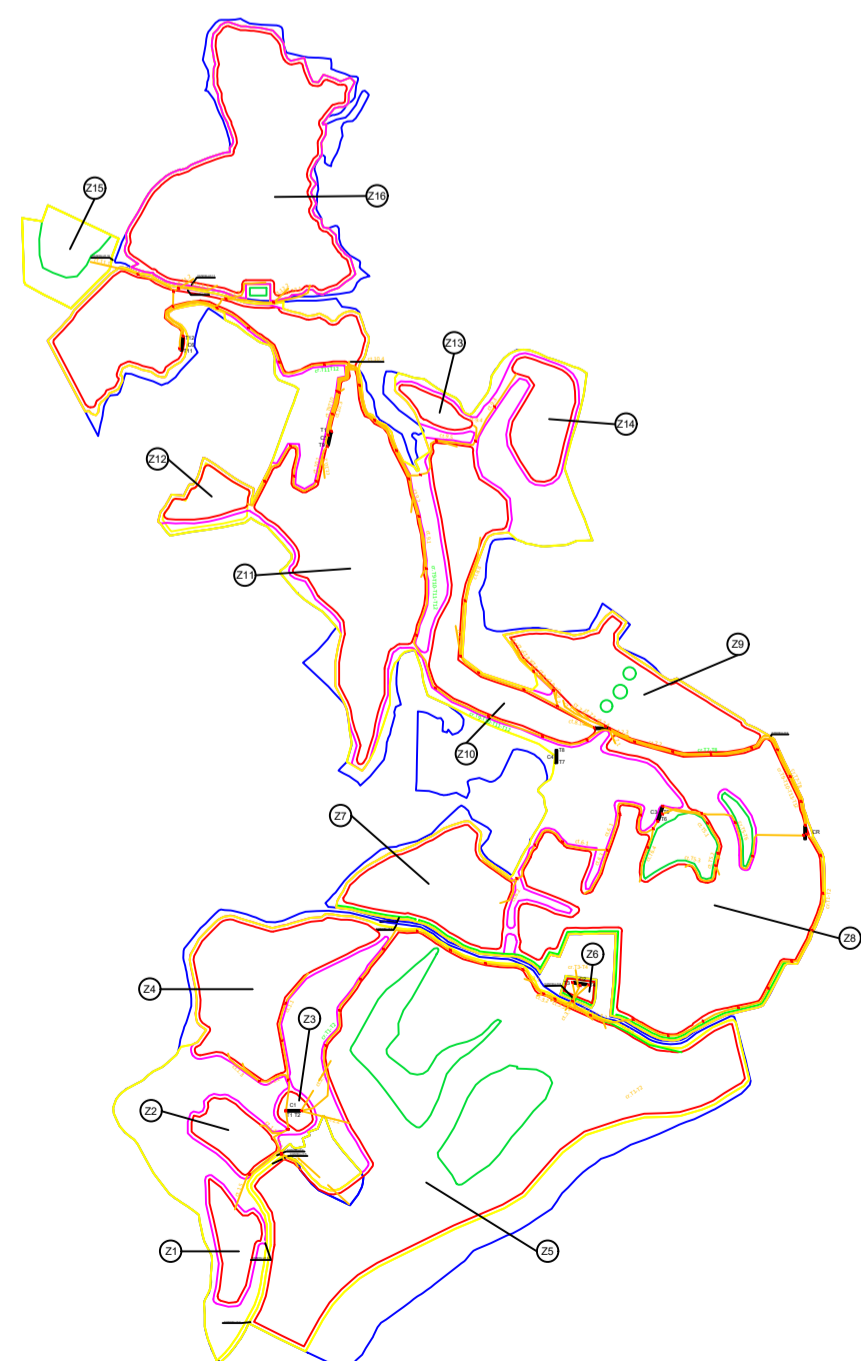
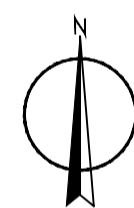

scala 1:10000

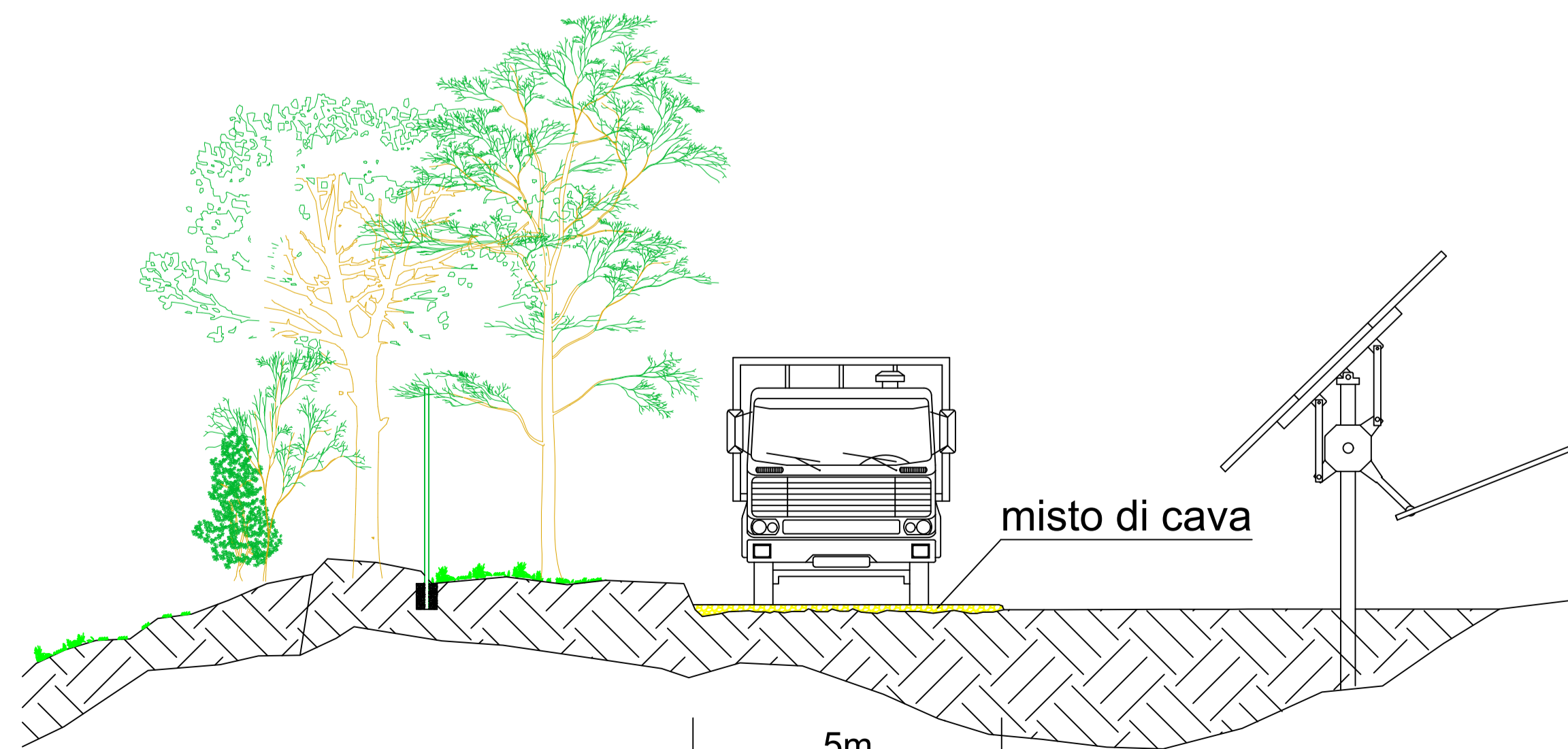

scala 1:50

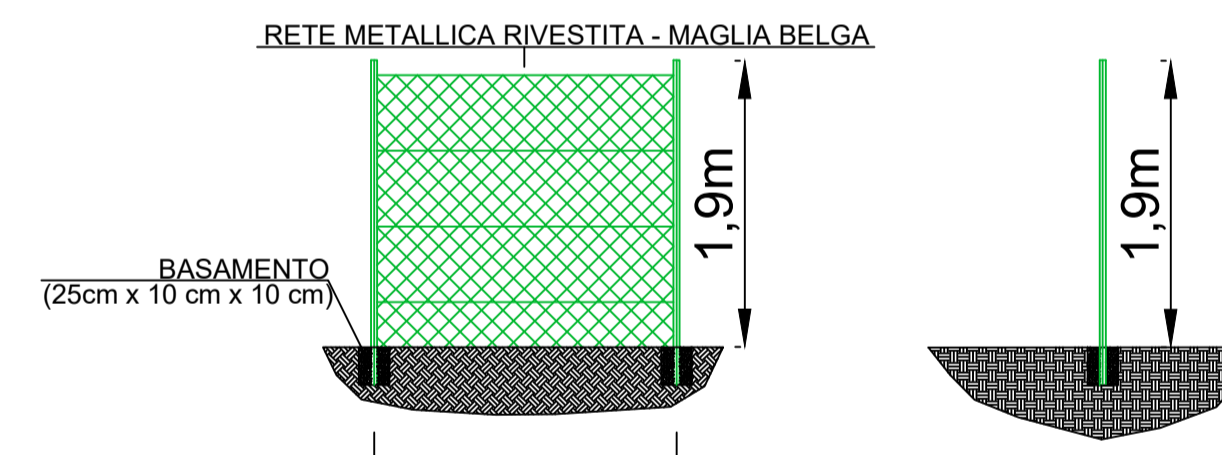
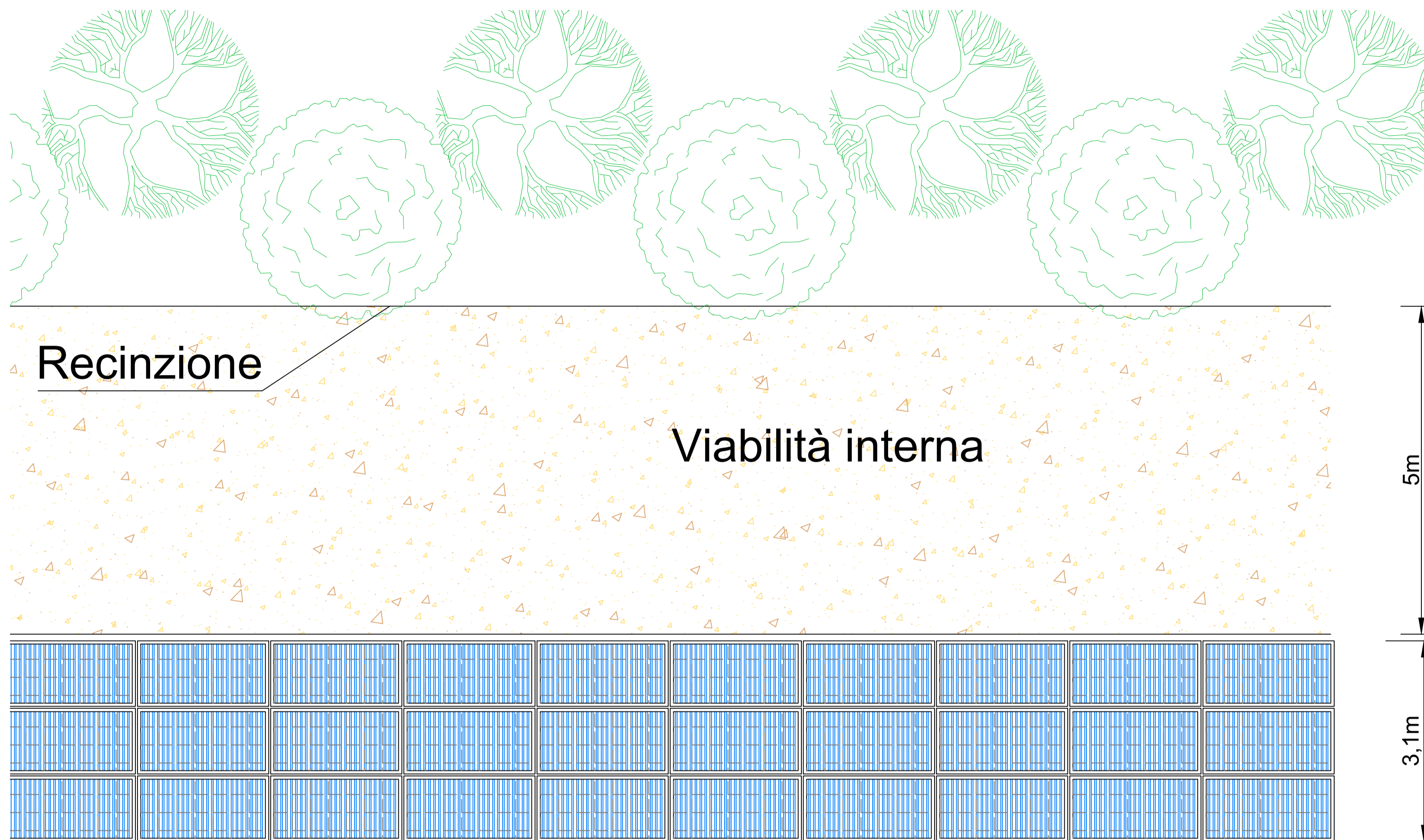

PROSPETTI RECINZIONE



PROSPETTO CANCELLO

scala 1:50