

PROCEDIMENTO DI VALUTAZIONE AMBIENTALE
(Art. 23 del D.Lgs 152/2006 e s.m.i.)

REGIONE LAZIO - PROVINCIA VITERBO - COMUNE ISCHIA DI CASTRO



BIO Soc. Agricola srl

VIALE CAMILLO BENSO CONTE DI CAVOUR, 136 - SIENA - 53100
P.I. 01483240527

PROGETTISTI INCARICATI

Ing. Anna Rita PETROSELLI Phd
Studio Tecnico Via Genova, 24 - VITERBO (VT) -
CF: PTRNRT70E70M082A P.IVA 01387780560
Cell. 335 6104533
e-mail: annarita.petrocelli@gmail.com
Pec: annarita.petrocelli@ingpec.eu
Iscrizione Ordine Ingegneri Viterbo n. A976a

Ing. Fernando Fausto
C.F.:FSTFNN57T31E330F
presso UNICABLE srl via delle Genziane 12 Castiglione del lago (PG)
tel 0756976354 cell 3382721657
mail: fernando@unicableimpianti.it
pec: unicablesrl@pec.it
Iscrizione Ordine Ingegneri Perugia A859

ELABORATO

INQUADRAMENTO PTPR TAVOLA B



CODICE	SCALA	STATO	DATA	REV.
BIOMAELPRO019	1:25.000	CONSEGNA	04/08/2023	00

Legenda

- Limiti_Proprietà_impianto
- Area_Utile_impianto
- Elettrodotto_interrato
- Stazione_Unicable
- SSE_Valentano
- Cabina

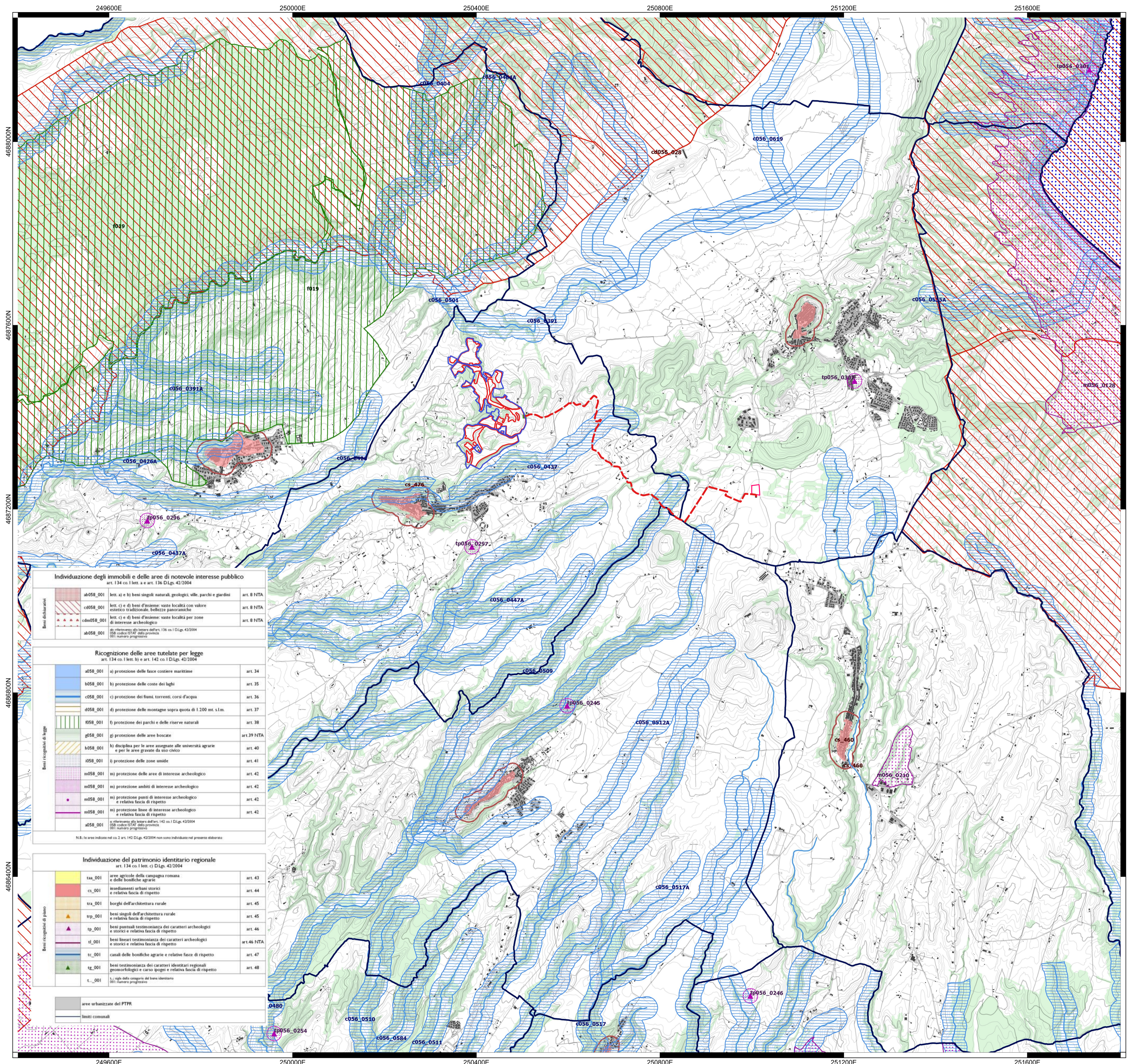

Individuazione degli immobili e delle aree di notevole interesse pubblico		
art. 134 co. 1 lett. a) e art. 136 D.Lgs. 42/2004		
ab058_001	lett. a) e b) beni singoli naturali, geologici, ville, parchi e giardini	art. 8 NTA
c058_001	lett. c) e d) beni d'insieme: vaste località con valore estetico tradizionale, bellezze panoramiche	art. 8 NTA
cd058_001	lett. c) e d) beni d'insieme: vaste località per zone di interesse archeologico	art. 8 NTA
ab058_001	di riferimento alla lettera dell'art. 136 co. 1 D.Lgs. 42/2004 (00) codice 0247 della provincia (00) numero progressivo	

Riconoscimento delle aree tutelate per legge		
art. 134 co. 1 lett. b) e art. 142 co. 1 D.Lgs. 42/2004		
a058_001	a) protezione delle fasce costiere marittime	art. 34
b058_001	b) protezione delle coste dei laghi	art. 35
c058_001	c) protezione dei fiumi, torrenti, corsi d'acqua	art. 36
d058_001	d) protezione delle montagne sopra quota di 1.200 mt. s.l.m.	art. 37
i058_001	f) protezione dei parchi e delle riserve naturali	art. 38
g058_001	g) protezione delle aree boscate	art. 39 NTA
h058_001	h) disciplina per le aree assegnate alle università agrarie e per le aree gravate da uso civico	art. 40
i058_001	i) protezione delle zone umide	art. 41
m058_001	m) protezione delle aree di interesse archeologico	art. 42
m058_001	m) protezione ambiti di interesse archeologico	art. 42
m058_001	m) protezione punti di interesse archeologico e relativa fascia di rispetto	art. 42
m058_001	m) protezione linee di interesse archeologico e relativa fascia di rispetto	art. 42
a058_001	di riferimento alla lettera dell'art. 142 co. 1 D.Lgs. 42/2004 (00) codice 0247 della provincia (00) numero progressivo	

N.B. le aree indicate nel co. 2 art. 142 D.Lgs. 42/2004 non sono individuate nel presente elaborato

Individuazione del patrimonio identitario regionale		
art. 134 co. 1 lett. c) D.Lgs. 42/2004		
taa_001	aree agricole della campagna romana e delle bonifiche agrarie	art. 43
ca_001	insediamenti urbani storici e relativa fascia di rispetto	art. 44
tra_001	borghi dell'architettura rurale	art. 45
rip_001	beni singoli dell'architettura rurale e relativa fascia di rispetto	art. 45
sp_001	beni puntuali testimonianza dei caratteri archeologici e storici e relativa fascia di rispetto	art. 46
li_001	beni lineari testimonianza dei caratteri archeologici e storici e relativa fascia di rispetto	art. 46 NTA
lc_001	canali delle bonifiche agrarie e relative fasce di rispetto	art. 47
rg_001	beni testimonianza dei caratteri identitari regionali geomorfologici e carsi gioghi e relativa fascia di rispetto	art. 48
l_001	L: rife alla categoria dei beni identitari (00) numero progressivo	

aree urbanizzate del PTPR	
—	limiti comunali

EPSG: 32633

