

PROCEDIMENTO DI VALUTAZIONE AMBIENTALE
(Art. 23 del D.Lgs 152/2006 e s.m.i.)

REGIONE LAZIO - PROVINCIA VITERBO - COMUNE ISCHIA DI CASTRO



BIO Soc. Agricola srl

VIALE CAMILLO BENSO CONTE DI CAVOUR, 136 – SIENA – 53100
P.I. 01483240527

PROGETTISTI INCARICATI

Ing. Anna Rita PETROSELLI Phd
Studio Tecnico Via Genova, 24 – VITERBO (VT) –
CF: PTRNR70E70M082A P.IVA 01387780560
Cell. 335 6104533
e-mail: annarita.petrocelli@gmail.com
Pec: annarita.petrocelli@ingpec.eu
Iscrizione Ordine Ingegneri Viterbo n. A976a

Ing. Fernando Fausto
C.F.:FSTFNN57131E330F
presso UNICABLE srl via delle Genziane 12 Castiglione del lago (PG)
tel 0756976354 cell 3382721657
mail: fernando@unicableimpianti.it
pec: unicablesrl@pec.it
Iscrizione Ordine Ingegneri Perugia A859

ELABORATO
INQUADRAMENTO PTPR TAVOLA C



CODICE	SCALA	STATO	DATA	REV.
BIOMAELPRO020	1:25.000	CONSEGNA	04/08/2023	00

Legenda

- Limiti_Proprietà_impianto
- Area_Utile_impianto
- Elettrodotto_interrato
- Stazione_Unicable
- SSE_Valentano
- Cabina

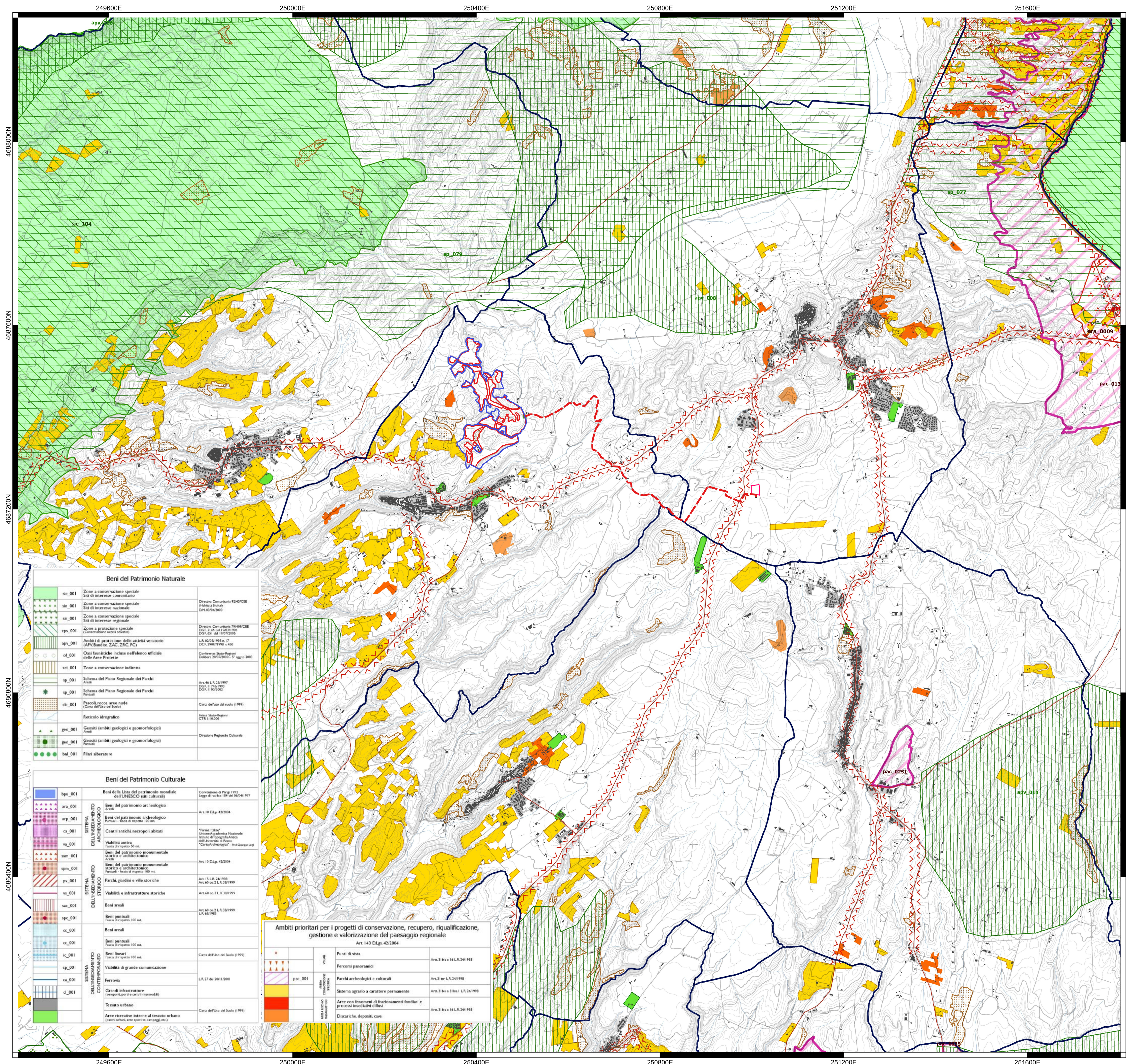

Beni del Patrimonio Naturale		
sn_001	Zone a conservazione speciale Siti di interesse comunitario	Decreto Comunitario 9243/CBE (1985) Direttiva CEE 92/43/2000
sn_002	Zone a conservazione speciale Siti di interesse nazionale	
sn_003	Zone a conservazione speciale Siti di interesse regionale	
zps_001	Zone a protezione speciale (Conservazione scoti storici)	Decreto Comunitario 9243/CBE DGR 2144 del 14/03/1994 DGR 451 del 28/07/2005
zps_002	Ambiti di protezione delle attività venatorie (APV/Bandee, ZAC, ZRC, FC)	LR 02/05/1995 n. 17 DCR 29/07/1998 n. 450
ot_001	Opere sanitarie incluse nell'elenco ufficiale della Area Protetta	Conferenza Stato-Regioni Delibera 20/07/2000 - 2° aggr. 2003
zic_001	Zone a conservazione indiretta	
sp_001	Schema del Piano Regionale dei Parchi Parco	Art. 46 LR 24/1997 DGR 11/04/1993 DGR 11/06/2002
sp_002	Schema del Piano Regionale dei Parchi Parco	
ck_001	Piccoli rocce, aree nude (Corti dell'Uso del Suolo)	Carta dell'Uso del Suolo (1999)
	Reticolo idrografico	Intesa Stato-Regioni CTR 1/10/2000
gno_001	Geositi (ambiti geologici e geomorfologici) Area	
gno_002	Geositi (ambiti geologici e geomorfologici) Parco	Direzione Regionale Cultura
bnf_001	Fari alteratore	

Beni del Patrimonio Culturale		
bpu_001	Beni della Lista del patrimonio mondiale dell'UNESCO (siti culturali)	Convenzione di Parigi 1972 Legge di ratifica 184 del 06/04/1977
ara_001	Beni del patrimonio archeologico Area	Art. 10 D.Lgs 42/2004
arp_001	Beni del patrimonio archeologico Parco	
ca_001	Centri storici, necropoli, abitati	"Forme belle"
va_001	Visibilità storica Fascia di rispetto 50 mt.	Unidirezionalità Nazionale Istituto di Topografia Antica dell'Università di Roma "Carata Archeologica" - Prof. Giuseppe Ligeti
lam_001	Beni del patrimonio monumentale storico e architettonico Area	Art. 10 D.Lgs 42/2004
spm_001	Beni del patrimonio monumentale storico e architettonico Parco - fascia di rispetto 100 mt.	
ps_001	Parchi, giardini e ville storiche	Art. 15 LR 24/1998 Art. 60 co.2 LR 30/1999
vs_001	Visibilità e infrastrutture storiche	Art. 60 co.2 LR 30/1999
spc_001	Beni paesali	Art. 60 co.2 LR 30/1999 LR 448/1983
spc_002	Beni paesali Fascia di rispetto 100 mt.	
sc_001	Beni paesali	
cc_001	Beni paesali Fascia di rispetto 100 mt.	
lc_001	Beni paesali Fascia di rispetto 100 mt.	Carta dell'Uso del Suolo (1999)
cp_001	Visibilità di grande comunicazione	
ca_001	Ferrovie	LR 37 del 20/11/2000
cl_001	Grandi infrastrutture (campi sportivi, centri congressi, ecc.)	
	Tessuto urbano	Carta dell'Uso del Suolo (1999)
	Aree ricreative interne al tessuto urbano (parchi urbani, aree sportive, campeggi, ecc.)	

Ambiti prioritari per i progetti di conservazione, recupero, riqualificazione, gestione e valorizzazione del paesaggio regionale		
	Punti di vista	Art. 31 bis e 18 LR 24/1998
	Percorsi panoramici	Art. 31 bis e 18 LR 24/1998
	Parchi archeologici e culturali	Art. 31 bis e 18 LR 24/1998
	Sistema agrario a carattere permanente	Art. 31 bis e 18 LR 24/1998
	Aree con fenomeni di frantumazione fondiaria e processi insediativi diffusi	Art. 31 bis e 18 LR 24/1998
	Discariche, depositi, cave	

