

PPTR

Culturali

- BP\_136
- BP\_142\_H
- BP\_142\_H\_VALIDATE
- BP\_142\_M
- UCP\_area\_rispetto\_rete tratturi
- UCP\_area\_rispetto\_siti storico culturali
- UCP\_area\_rispetto\_zone interesse archeologico
- UCP\_aree\_a\_rischio\_archeologico
- UCP\_citta consolidata
- UCP\_paesaggi rurali
- UCP\_stratificazione insediativa\_rete tratturi
- UCP\_stratificazione insediativa\_siti storico culturali

Percettive

- UCP\_coni visuali
- UCP\_luoghi panoramici
- UCP\_luoghi panoramici\_pol
- UCP\_strade panoramiche
- UCP\_strade valenza paesaggistica
- UCP\_strade valenza paesaggistica\_pol

- Area di progetto
- Area di progetto\_Buffer 10 km
- Area di progetto\_Buffer 20 km

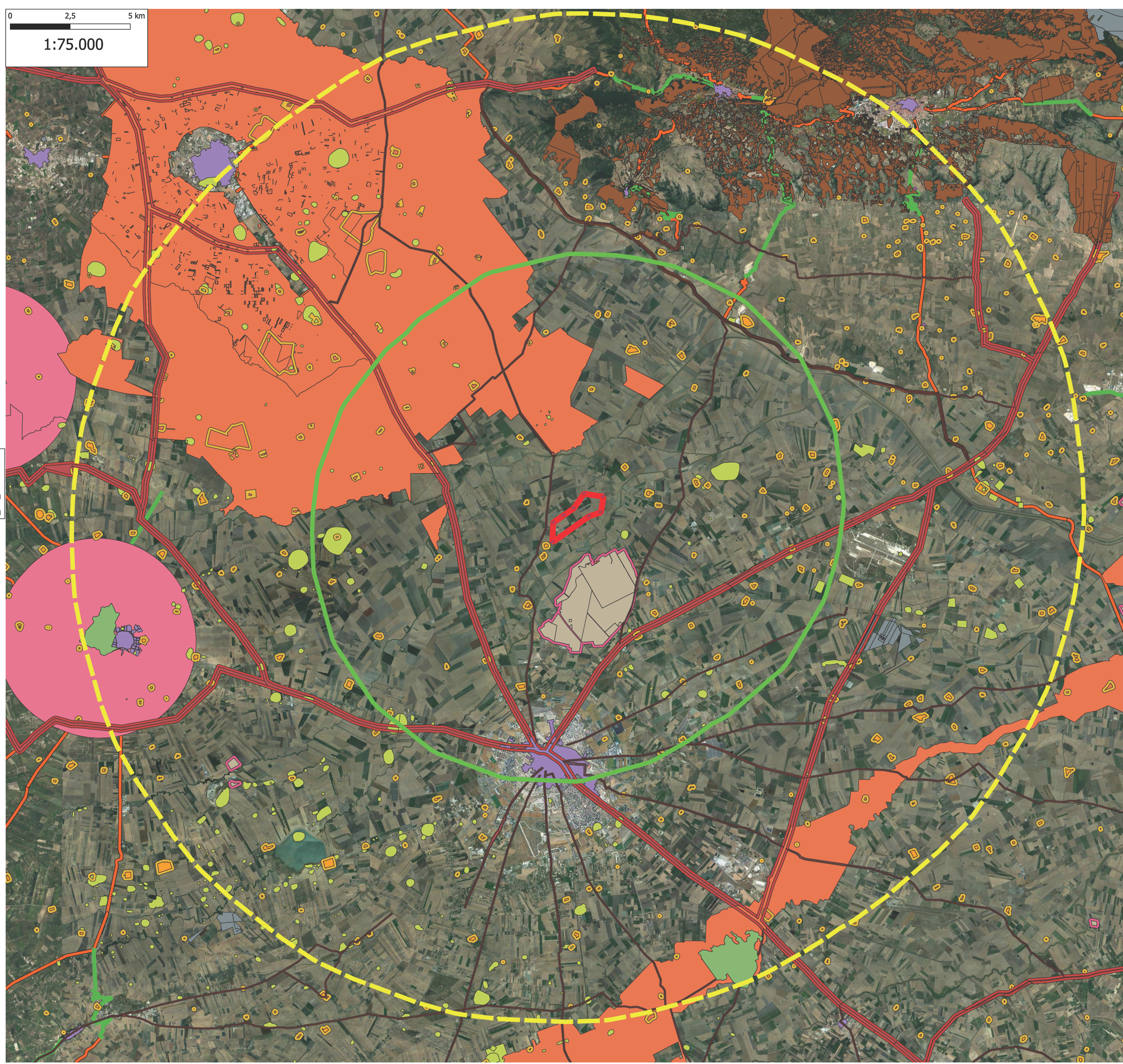





REGIONE PUGLIA      PROVINCIA DI FOGGIA      COMUNE DI FOGGIA



Progetto Uno s.r.l. - via Napoli, 116 - cap. 95127 Catania (CT)  
 ammi.: Oliver Lutz - cod. fisc. 0585151074 Tel.3386386396

**PROGETTO DEFINITIVO**  
 Progetto per la realizzazione di un impianto eolico denominato "Wind 1"  
 della potenza nominale di 54,4 MW nel Comune di Foggia loc. Cantone

Decreto Legislativo 29 dicembre 2003 n° 387 - Attuazione della direttiva 2001/77/CE  
 Promozione dell'energia elettrica da fonti rinnovabili nel mercato interno dell'elettricit 

ELABORATO		Studio di Impatto Ambientale - S.I.A. Verifica Vincoli PPTR Cult. e Perc.-Area Vasta				
FORMATO	SCALA	CODICE DOCUMENTO			NOME FILE	
		SOC	DISC	TIPO DOC.	PROG.	REF.
AI	1:75.000	PRO	AMB	DIS	012	PRO-AMB-DIS-012

Coordinamento e Programmazione  <b>Studio Tecnico Associato</b> ing. Giovanni Bruno - arch. G.Farinola Viale Europa, 62/a Foggia (FG) Tel. 0881373998 - 338735391 E-mail: ingbruno@tiscali.it	Studio Archeologico  <b>ARCHEO SERVIZI</b> Dott. Antonio Mesica Via Aldo Moro B/S 82021 Apice (BN) Tel. 3271616106 E-mail: mesica.antonio@virgilio.it				
	Studio Geologico e Consulenza Ambientale <b>Geol. Francesco Ferrante</b> Studio di Geologia Tecnica e Ambientale Via Altobio Beavento, 76 - Foggia (FG) Tel. 0881742216 - 3385654577 E-mail: ferrantegeo@gmail.com	Studio Agronomico e Naturalistico <b>Dott. Antonio Totaro</b> Viale L. Da Vinci, 1 Manfredonia (FG) Tel. 3486403829 E-mail: atotaro033@gmail.com			
Studio Paesaggistico <b>Arch. Giuseppe Farinola</b> Viale Europa, 62/a Foggia (FG) Tel. 0881373998 - 338735391 E-mail: gfarinola@virgilio.it	Studio Elettrico  <b>Sciacca &amp; Partners S.r.l.</b> Cas. Viterbio Emanuele III, 51 96015 Francavilla (SR) CF e P.IVA: 01871706892 E-mail: noi@sciaccapartners.it				
Rilievo Topografico  <b>Studio Tecnico</b> Dott. Agr. Rocco Iacullo Via Padre Antonio da Olivani, 89 - Foggia Tel. 0881665992 - 3930851965 E-mail: studioficcib@gmail.com	Studio Acustico <b>Ing. Michele Russo</b> Via Mascagni, 1 - Margherita di Savoia (BT) Tel. 0881665992 - 3930851965 E-mail: russomicheling@gmail.com				
Rev.	Data	Oggetto della revisione	Elaborazione	Verifica	Approvazione