

- Legenda**
- Aerogeneratori
 - Rete interna cavidotti AT
 - cabina utenza
 - Cavidotto esterno AT
 - Stazione RTN "Lucera" 380/36 kV
 - Stazione RTN "Lucera" 380/150 kV

REGIONE PUGLIA

PROVINCIA DI FOGGIA

COMUNE DI FOGGIA

COMUNE DI LUCERA

Progetto Uno s.r.l. Via Napoli, 116 - cap 95127 Catania (CT)
 am. - Olivier Lutz - cod.fisc. 0385151074 Tel. 3396386306

PROGETTO DEFINITIVO
Progetto per la realizzazione di un impianto eolico denominato "Wind 1"
della potenza nominale di 54.4 MW nei Comuni di Foggia e Lucera
 Decreto Legislativo 29 dicembre 2003 n° 387 - Attuazione della direttiva 2001/77/CE
 Promozione dell'energia elettrica da fonti rinnovabili nel mercato interno dell'elettricità

ELABORATO		Opere connesse - planimetria su CTR				
FORMATO	SCALA	CODICE DOCUMENTO		NOME FILE		
A1	1:5.000	SOC	DESC	TIPO DOC	PROG	EEI
		PRO	ELE	T	03A	00
PRO-ELE-T03A						

Coordinamento e progettazione	<p>Studio Tecnico Associato Ing. Giovanni Bruno - arch. G. Farinola Viale Europa, 62a Foggia (FG) Tel. 0881.77399 - 338664477 E-mail: ig@stunsa.it</p>	Studio architettonico	<p>ARCHFEO Dott. Antonio Medica Via Aldo Moro 85 82021 Apice (BN) Tel. 3271616306 E-mail: a.medica.archfio@virgilio.it</p>
Studio analitico e dimensionamento	<p>Geol. Francesco Ferrante Studio di Geologia Tecnica e Ambientale Via Arillo San Carlo, 76 Foggia (FG) Tel. 0881.77399 - 338664477 E-mail: ferrantegeo@gmail.com</p>	Studio ingegneristico e manutentivo	<p>Dott. Antonio Iotaro Viale D. La Morte 1 Manfredonia (FG) Tel. 3486403829 E-mail: aiotaro03@gmail.com</p>
Studio progettivo	<p>Arch. Giuseppe Farinola Viale Europa, 62a Foggia (FG) Tel. 0881.77399 - 3387583591 E-mail: gfarinola@virgilio.it</p>	Studio elettrico	<p>Sciacca & Partners S.r.l. Unip. C.so Vittorio Emanuele III, 51 80015 Francavilla (SE) CF e P.IVA: 01871700892 E-mail: sciacca@sciaccapartners.it</p>
Rilievo fotografico	<p>Studio Tecnico Dott. Agr. Rocco Iacullo Via Padre Arcangelo Olivieri, n. 2 Foggia Tel. 0881.665892 - 3930051968 E-mail: r.iacullo@gnv.it</p>	Studio acustico	<p>Ing. Michele Russo Via Mascagni 1 - Margherita di Savoia (BT) Tel. 3495343724 E-mail: m.russo.kholing@gmail.com</p>

Rev.	Data	Oggetto della revisione	Elaborato	Verificato	Approvato
00	01/12/2022	Prima emersione	GT	DS	DS

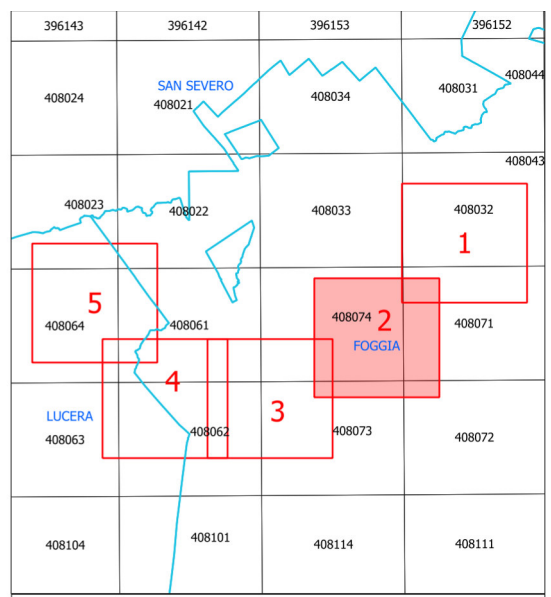
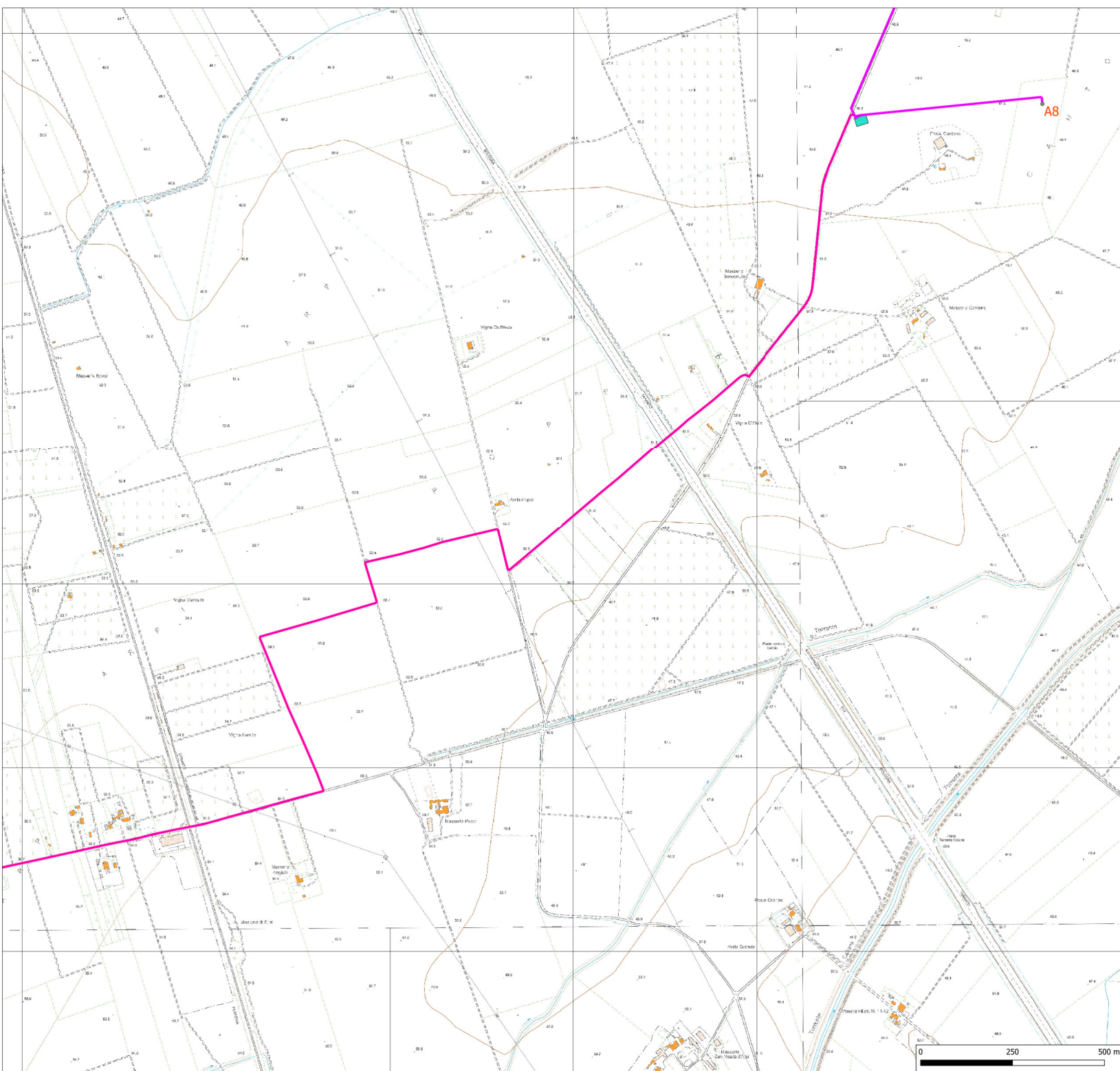

- Legenda**
- Aerogeneratori
 - Rete interna caviddotti AT
 - cabina utenza
 - Caviddotto esterno AT
 - Stazione RTN "Lucera" 380/36 kV
 - Stazione RTN "Lucera" 380/150 kV



REGIONE PUGLIA



PROVINCIA DI FOGGIA



COMUNE DI FOGGIA





COMUNE DI LUCERA



Progetto Uno s.r.l. Via Napoli, 116 - cap 95127 Catania (CT)
 ann. Oliviero Luteri - cod.fisc. 0385151074 Tel. 3396386306

PROGETTO DEFINITIVO
Progetto per la realizzazione di un impianto eolico denominato "Wind 1"
della potenza nominale di 54.4 MW nei Comuni di Foggia e Lucera
 Decreto Legislativo 29 dicembre 2003 n° 387 - Attuazione della direttiva 2001/77/CE
 Promozione dell'energia elettrica da fonti rinnovabili nel mercato interno dell'elettricità

ELABORATO		Opere connesse - planimetria su CTR			
FORMATO	SCALA	CODICE DOCUMENTO		NOME FILE	
A1	1:5.000	SOC	DISC	TIPO DOC.	PROG. ELET.
		PRO	ELE	T	03A 00
PRO-ELE-T03A					

Coordinamento e progettazione	 <p>Studio Tecnico Associato Ing. Giovanni Brusca - arch. G. Farinola Via Europa, 62a Foggia (FG) Tel. 0881.77098 - 3395053091 E-mail: stta@studioassociato.it</p>	 <p>ARCIFFEO Dott. Antonio Medica Via Aldo Moro, 85 82021 Apice (BN) Tel. 3271616306 E-mail: arci@arciideo.it</p>
Studio analitico e computazionale	<p>Geol. Francesco Ferrante Studio di Geologia Tecnica e Ambientale Via Arillo Benvenuto, 76 Foggia (FG) Tel. 0881.72216 - 338664477 E-mail: ferrantegeo@gnail.com</p>	<p>Dott. Antonio Iofano Via L. De Vinci, 1 Manfredonia (FG) Tel. 3486403829 E-mail: iofano033@gmail.com</p>
Studio progettivo	<p>Arch. Giuseppe Farinola Via Europa, 62a Foggia (FG) Tel. 0881.77098 - 3395053091 E-mail: gfarinola@virgilio.it</p>	<p>Sciaca & Partners S.r.l. Unip. C.so Vittorio Emanuele III, 51 80135 Francavilla (SE) CF e P.IVA: 01871700892 E-mail: sciaca@sciacapartners.it</p>
Rilievo fotografico	<p>Studio Tecnico Dott. Agr. Rocco Iacullo Via Padre Antonio da Civita, 99 - Foggia Tel. 0881.66592 - 3390051968 E-mail: studioiacullo@gnail.com</p>	<p>Ing. Michele Russo Via Mascagni, 1 - Margherita di Savoia (BT) Tel. 3495343724 E-mail: ruscotom@iol.it</p>

Rev.	Data	Oggetto della revisione	Elaborato	Verificato	Approvato
00	01/12/2022	Prima su omologazione	GT	DS	DS

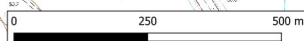

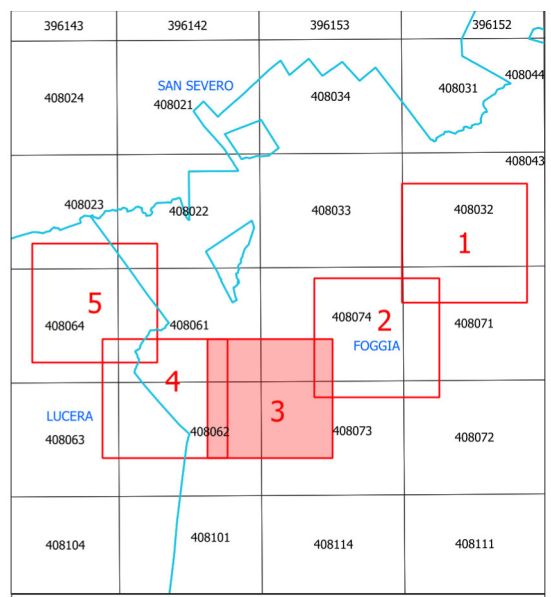
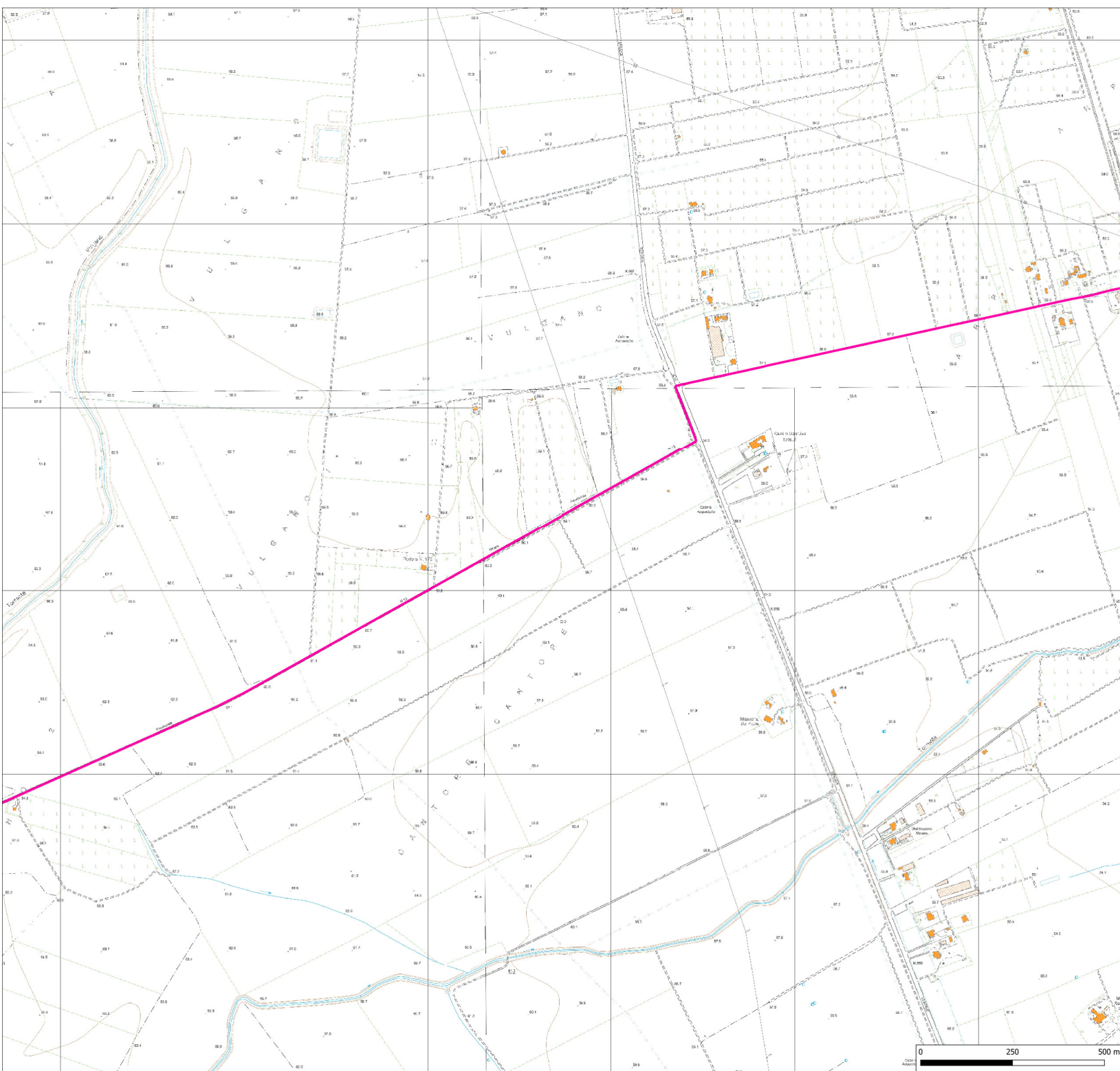

- Legenda**
- Aerogeneratori
 - Rete interna caviddotti AT
 - cabina utenza
 - Caviddotto esterno AT
 - Stazione RTN "Lucera" 380/36 kV
 - Stazione RTN "Lucera" 380/150 kV

Progetto Uno

Progetto Uno s.r.l. Via Napoli, 116 - cap 95127 Catania (CT)
 amn. Oliviero Luteri - cod.fisc. 0385151074 Tel. 3396386306

PROGETTO DEFINITIVO
Progetto per la realizzazione di un impianto eolico denominato "Wind 1"
della potenza nominale di 54.4 MW nei Comuni di Foggia e Lucera
 Decreto Legislativo 29 dicembre 2003 n° 387 - Attuazione della direttiva 2001/77/CE
 Promozione dell'energia elettrica da fonti rinnovabili nel mercato interno dell'elettricità

ELABORATO		Opere connesse - planimetria su CTR				
FORMATO	SCALA	CODICE DOCUMENTO		NOME FILE		
A1	1:5.000	SOC	DISC	TIPO DOC	PROG	EEI
		PRO	ELE	T	03A	00
						PRO-ELE-T03A

Coordinamento e progettazione 	Studio Tecnico Associato Ing. Giovanni Brusca - arch. G. Farinola Via Europa, 62a Foggia (FG) Tel. 0881.77399 - 339601399 E-mail: gbrusca@steca.it	Studio architettonico ARCHIFEO Dott. Antonio Medica Via Aldo Moro, 85 82021 Apice (BN) Tel. 3271616306 E-mail: antonio.medica@virgilio.it	Studio ingegneristico e ambientale Geol. Francesco Ferrante Studio di Geologia Tecnica e Ambientale Via Artale Benvenuto, 76 Foggia (FG) Tel. 0881.742146 - 338664477 E-mail: ferrantefg@gmail.com	Studio ingegneristico e ambientale Dott. Antonio Iofano Viale L. De Vico, 1 Manfredonia (FG) Tel. 3486.403829 E-mail: antonio03@gmail.com
Studio ingegneristico Arch. Giuseppe Farinola Via Europa, 62a Foggia (FG) Tel. 0881.77399 - 3397595391 E-mail: gfarinola@virgilio.it	Studio ingegneristico Sciacca & Partners S.r.l. Unip. C.so Vittorio Emanuele III, 51 80135 Francforte (SE) CF e P.IVA: 01871700892 E-mail: wsl@sciaccapartners.it	Rilievo topografico Studio Tecnico Dott. Agr. Rocco Iacullo Via Padre Antonio da Civita, 90 Foggia Tel. 0881.665892 - 3939051968 E-mail: r.iacullo@gnv.it	Studio acustico Ing. Michele Russo Via Mascagni, 1 - Margherita di Savoia (BT) Tel. 3495343724 E-mail: m.russo@kholing.com	

Rev.	Data	Oggetto della revisione	Elaborato	Verificato	Approvato
00	01/12/2022	Prima em. indicazione	GT	DS	DS

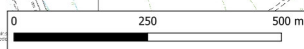

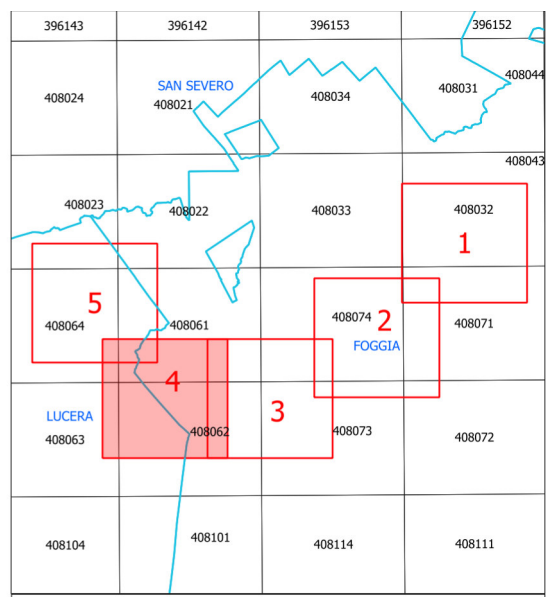
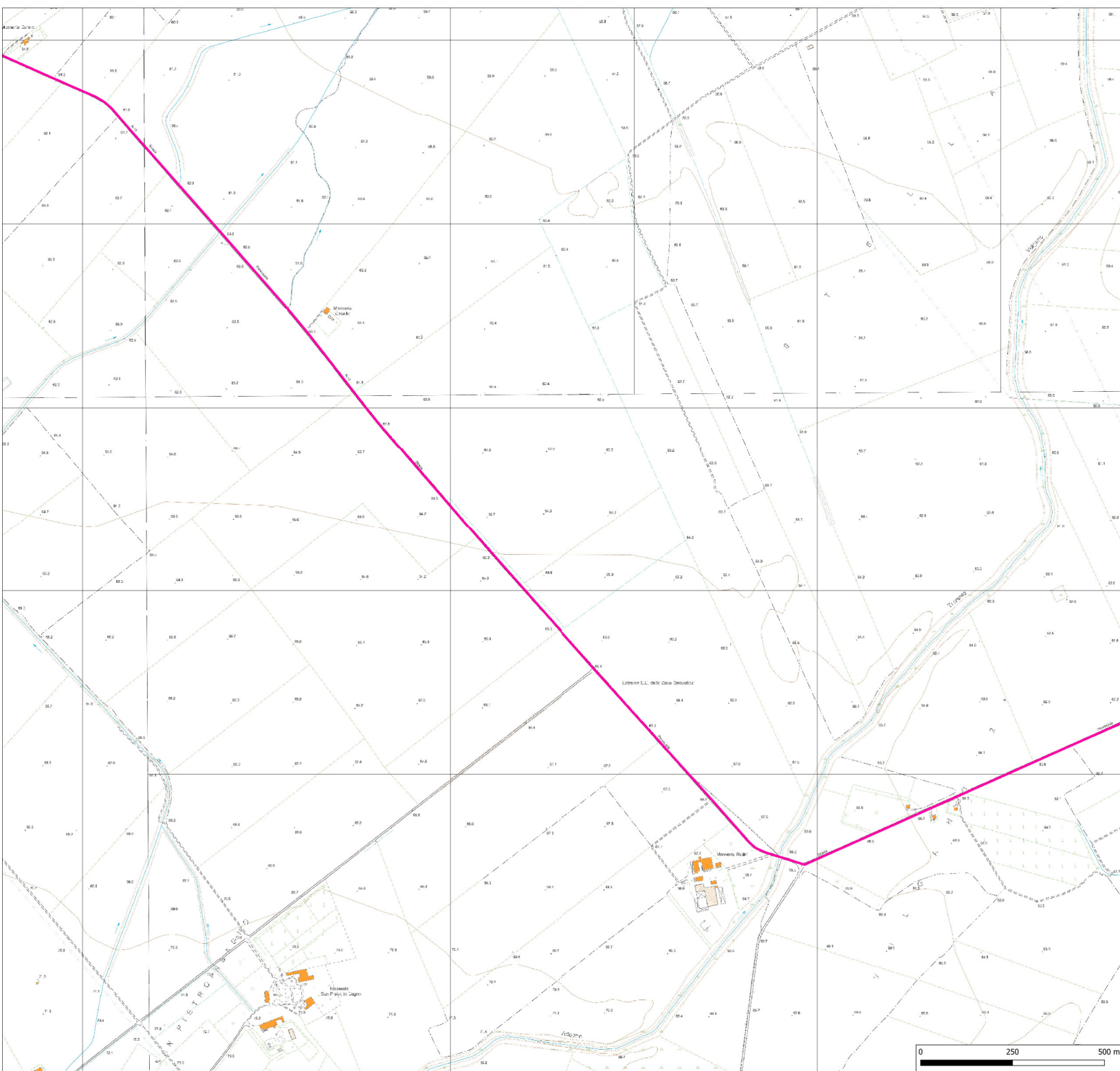

- Legenda**
- Aerogeneratori
 - Rete interna cavidotti AT
 - cabina utente
 - Cavidotto esterno AT
 - Stazione RTN "Lucera" 380/36 kV
 - Stazione RTN "Lucera" 380/150 kV

 REGIONE PUGLIA

 PROVINCIA DI FOGGIA

 COMUNE DI FOGGIA

 COMUNE DI LUCERA



 Progetto Uno s.r.l. Via Napoli, 116 - cap 95127 Catania (CT)
 amn. - Oliviero Lutz - cod.fisc. 0385151074 Tel. 3396586306

PROGETTO DEFINITIVO
Progetto per la realizzazione di un impianto eolico denominato "Wind 1"
della potenza nominale di 54.4 MW nei Comuni di Foggia e Lucera
 Decreto Legislativo 29 dicembre 2003 n° 387 - Attuazione della direttiva 2001/77/CE
 Promozione dell'energia elettrica da fonti rinnovabili nel mercato interno dell'elettricità

ELABORATO		Opere connesse - planimetria su CTR			
FORMATO	SCALA	CODICE DOCUMENTO		NOME FILE	
A1	1:5.000	SOC	DISC	TIPO DOC	PROG. ELET.
		PRO	ELE	T	03A 00

Coordinamento e progettazione  Studio Tecnico Associato Ing. Giovanni Bruno - arch. G. Farinola Via Europa, 62a Foggia (FG) Tel. 0881.77399 - 339601399 E-mail: ig.bruno@stca.it	Studio architettonico  ARCHIFEO Dott. Antonio Medica Via Aldo Moro 85 82021 Apice (BN) Tel. 3271616306 E-mail: antonio.medica@virgilio.it
Studio analitico e computazionale Geol. Francesco Ferrante Studio di Geologia Tecnica e Ambientale Via Artale Benvenuto, 76 Foggia (FG) Tel. 0881.77216 - 338664477 E-mail: ferrantefg@gmail.com	Studio ingegneristico e manutentivo Dott. Antonio Iofano Via L. De Vico, 1 Manfredonia (FG) Tel. 3486403829 E-mail: antonioiofano@gmail.com
Studio progettazione Arch. Giuseppe Farinola Via Europa, 62a Foggia (FG) Tel. 0881.77399 - 3397559391 E-mail: gfarinola@virgilio.it	Studio ingegneristico  Sciacca & Partners S.r.l. Unip. C.so Vittorio Emanuele III, 51 80135 Francavilla (SE) CF e P.IVA: 01871700892 E-mail: sciacca@sciaccapartners.it
Rilievo fotografico  Studio Tecnico Dott. Agr. Rocco Iacullo Via Padre Antonio da Cilia s.n. Foggia Tel. 0881.66592 - 3393051968 E-mail: r.iacullo@studiotecnico.it	Studio acustico Ing. Michele Russo Via Mascagni, 1 - Margherita di Savoia (BT) Tel. 3498343724 E-mail: m.russo@kholing.com

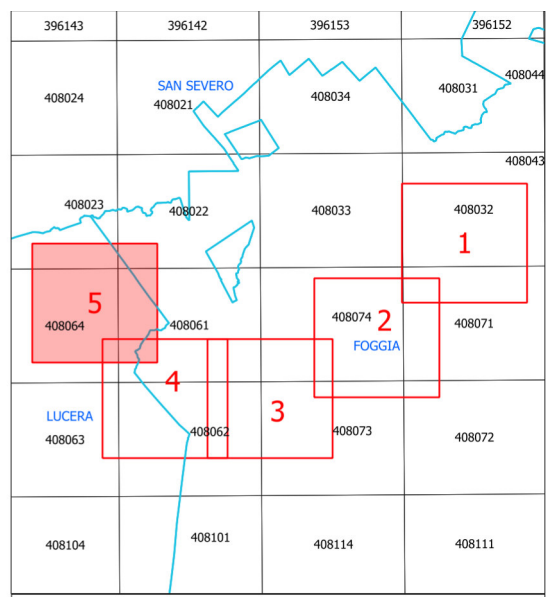
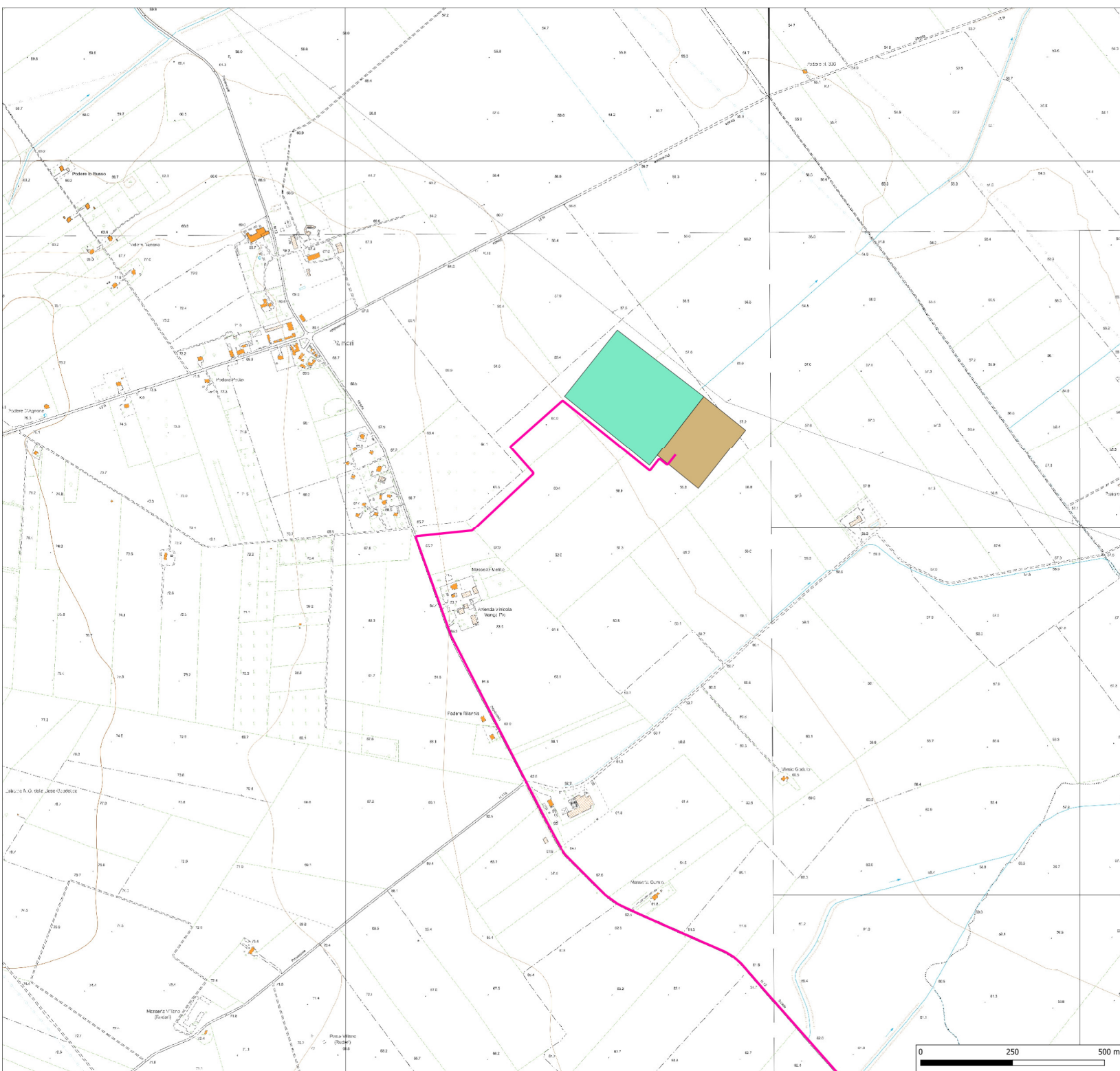
Rev.	Data	Oggetto della revisione	Elaborato	Verificato	Approvato
00	01/12/2022	Prima omissiva	GT	DS	DS



- Legenda**
- Aerogeneratori
 - Rete interna cavidotti AT
 - cabinina utenza
 - Cavidotto esterno AT
 - Stazione RTN "Lucera" 380/36 kV
 - Stazione RTN "Lucera" 380/150 kV

 REGIONE PUGLIA

 PROVINCIA DI FOGGIA





 COMUNE DI FOGGIA

 COMUNE DI LUCERA

 Progetto Uno s.r.l. Via Napoli, 116 - cap 95127 Catania (CT)
 amn. Oliver Lutz - cod.fisc. 0385151074 Tel. 3396586306

PROGETTO DEFINITIVO
Progetto per la realizzazione di un impianto eolico denominato "Wind 1"
della potenza nominale di 54.4 MW nei Comuni di Foggia e Lucera
 Decreto Legislativo 29 dicembre 2003 n° 387 - Attuazione della direttiva 2001/77/CE
 Promozione dell'energia elettrica da fonti rinnovabili nel mercato interno dell'elettricit 

ELABORATO		Opere connesse - planimetria su CTR			
FORMATO	SCALA	CODICE DOCUMENTO			NOME FILE
A1	1:5.000	SOC	DESC	TIPO DOC	PROG
		PRO	ELE	T	03A
					00
PRO-ELE-T03A					

Coordinamento e progettazione	 Studio Tecnico Associato Ing. Giovanni Brusca - arch. G. Farinola Via Europa, 62/a Foggia (FG) Tel. 0881.77098 - 338664177 E-mail: g.brusca@sttc.it	Studio architettonico	 ARCHIFEO Dott. Antonio Medica Via Aldo Moro, 85 82021 Apice (BN) Tel. 3271616306 E-mail: a.medica.arch@virgilio.it
Studio analitico e dimensionamento	Geol. Francesco Ferrante Studio di Geologia Tecnica e Ambientale Via Artale Benvenuto, 76 Foggia (FG) Tel. 0881.742116 - 338664177 E-mail: ferrantefg@gmail.com	Studio ingegneristico e strutturale	Dott. Antonio Iofano Via L. Da Vinci, 1 Manfredonia (FG) Tel. 3486.03829 E-mail: iofanoa03@gmail.com
Studio paesaggistico	Arch. Giuseppe Farinola Via Europa, 62/a Foggia (FG) Tel. 0881.77098 - 3387585391 E-mail: gfarinola@virgilio.it	Studio idrico	 SCACCA & Partners S.r.l. Unip. C.so Vittorio Emanuele III, 51 80015 Francavilla (SE) CF e P.IVA: 01871700892 E-mail: scacca@scaccapartners.it
Rilievo fotografico	 Studio Tecnico Dott. Agr. Rocco Iacullo Via Padre Arcangelo Olivari, 9 Foggia Tel. 0881.665892 - 3393051968 E-mail: studioiacullo@gmail.com	Studio acustico	Ing. Michele Russo Via Masagnoli, 1 - Margherita di Savoia (BT) Tel. 3495343724 E-mail: m.russo.kcholding@gmail.com

Rev.	Data	Oggetto della revisione	Elaborato	Verificato	Approvato
00	01/12/2022	Prima emissione	GT	DS	DS

