

- Legenda**
- Aerogeneratori
 - Rete interna cavidotti AT
 - Cabina utenza
 - Cavidotto esterno AT
 - Stazione RTN "Lucera" 380/36 kV
 - Stazione RTN "Lucera" 380/150 kV
- Interferenze**
- acquedotto interrato
 - autostrada
 - binario scartamento ordinario
 - ciglio scarpata artificiale
 - fiume non rappresentabile
 - gasdotto interrato
 - linea elettrica aerea
 - scolina
 - tratturo







Progetto Uno

Progetto Uno s.r.l. Via Napoli, 116 - cap 93127 Catania (CT)
 mm. - Oliver Loer - cod.ice. 035211974 Tel. 313835839

PROGETTO DEFINITIVO
Progetto per la realizzazione di un impianto eolico denominato "Wind 1"
della potenza nominale di 54.4 MW nei Comuni di Foggia e Lucera
 Decreto Legislativo 29 dicembre 2003 n° 387 - Attuazione della direttiva 2001/77/CE
 Promozione dell'energia elettrica da fonti rinnovabili nel mercato interno dell'elettricit 

ELABORATO		Opere connesse - localizzazione interferenze					
FORMATO	SCALA	CODICE DOCUMENTO					NOME FILE
A1	1:5.000	SOC	ZSC	ZFO/ZOC	PROG	ZEI	PRO-ELE-T28A
		PRO	ELE	T	28A	00	

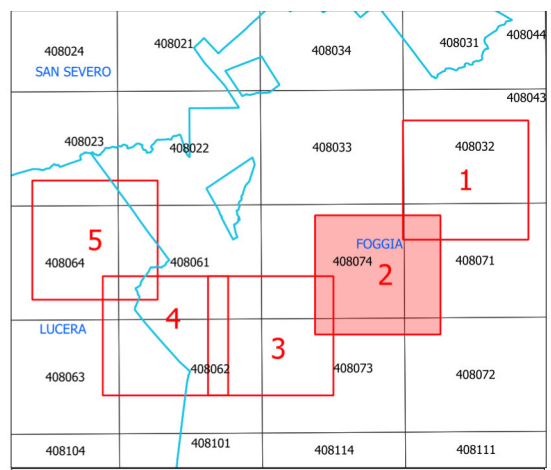
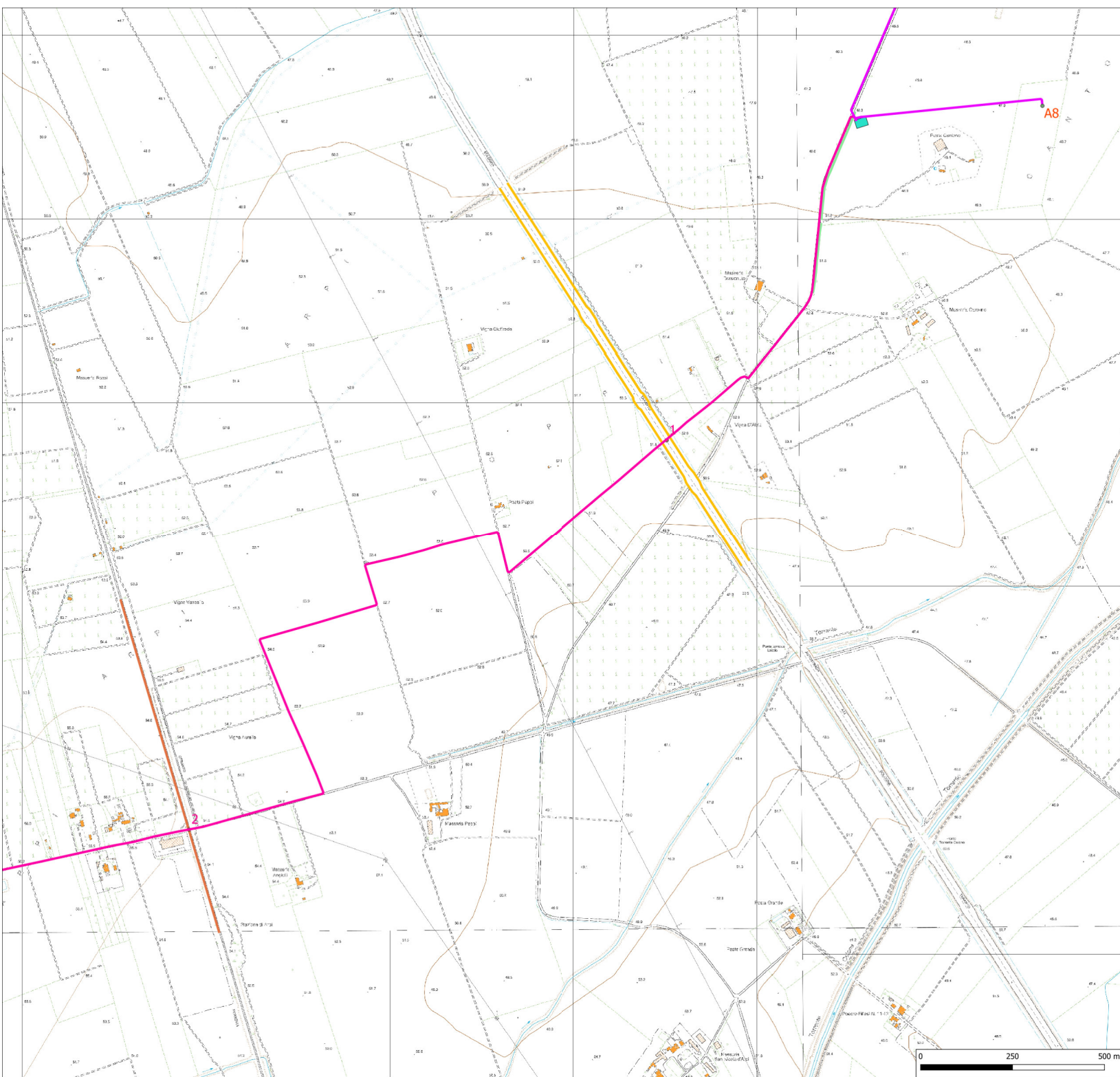
Coordinamento e progettazione	 <p>Studio Tecnico Associato Ing. Giovanni Brusca - arch. G. Farinola Viale Europa, 62a Foggia (FG) Tel. 0881.773098 - 335601249 E-mail: ing.brusca@sttcas.it</p>	Studio architettonico	 <p>ARCIFFO Dott. Antonio Merica Via Aldo Moro, 85 82021 Apice (BN) Tel. 3271616306 E-mail: antonio.merica@virgilio.it</p>				
Studio geologico e caratterizzazione ambientale	<p>Geol. Francesco Ferrante Studio di Geologia Tecnica e Ambientale Via Artale Binomuro, 76 Foggia (FG) Tel. 0881.742216 - 338664877 E-mail: ferrantegeo@guil.com</p>	Studio ingegneristico e autorizzativo	<p>Dott. Antonio Totaro Viale De Virgili, 1 Manfredonia (FG) Tel. 3486403829 E-mail: antonio2033@guil.com</p>				
Studio paesaggistico	<p>Arch. Giuseppe Farinola Viale Europa, 62a Foggia (FG) Tel. 0881.773098 - 335758391 E-mail: gfarinola@virgilio.it</p>	Studio idrico	 <p>Sciacca & Partners S.r.l. Unip. C.so Vittorio Emanuele III, 51 80135 Francavalle (SE) CF e P.IVA: 01871700992 E-mail: sciacca@sciaccapartners.it</p>				
Rilievo topografico	 <p>Studio Tecnico Dott. Agr. Rocco Iacullo Via Padre Arcangelo da Olivola, 99 - Foggia Tel. 0881.665892 - 3393061965 E-mail: rroccoiacullo@guil.com</p>	Studio scintillometrico	<p>Ing. Michele Russo Via Mascagni, 1 - Margherita di Savoia (BT) Tel. 3495343724 E-mail: rruccomichele@guil.com</p>				
Rev.	Descr.	Oggetto della revisione	Elaborato	Verificato	Approvato		
00	01.12.2022	Prima emissione	GT	DS	DS		



- Legenda**
- Aerogeneratori
 - Rete interna cavidotti AT
 - Cabina utenza
 - Cavidotto esterno AT
 - Stazione RTN "Lucera" 380/36 kV
 - Stazione RTN "Lucera" 380/150 kV
- Interferenze**
- acquedotto interrato
 - autostrada
 - binario scartamento ordinario
 - ciglio scarpata artificiale
 - fiume non rappresentabile
 - gasdotto interrato
 - linea elettrica aerea
 - scollina
 - tratturo







Progetto Uno

Progetto Uno s.r.l. Via Napoli, 116 - cap 03127 Canina (CT)
 mm. Oliver Lott - cod.ice. 035211074 Tel. 031835839

PROGETTO DEFINITIVO
Progetto per la realizzazione di un impianto colico denominato "Wind 1"
della potenza nominale di 54.4 MW nei Comuni di Foggia e Lucera
 Decreto Legislativo 29 dicembre 2003 n° 387 - Attuazione della direttiva 2001/77/CE
 Promozione dell'energia elettrica da fonti rinnovabili nel mercato interno dell'elettricit 

ELABORATO		Opere connesse - localizzazione interferenze				
FORMATO	SCALA	CODICE DOCUMENTO			NOME FILE	
		SOC	ZSC	TPC/ZSC	PROG	ZEI
A1	1:5.000	PRO	ELE	T	28A	00
						PRO-ELE-T28A

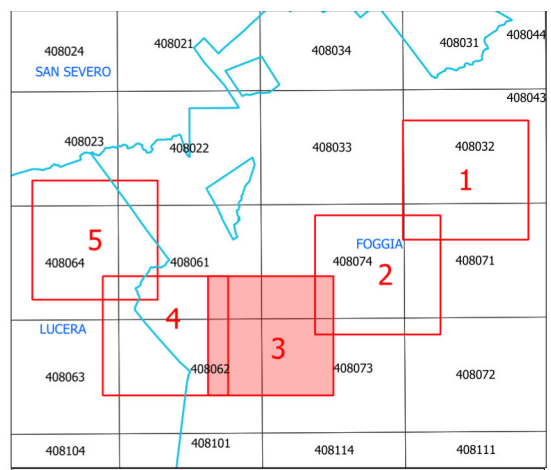
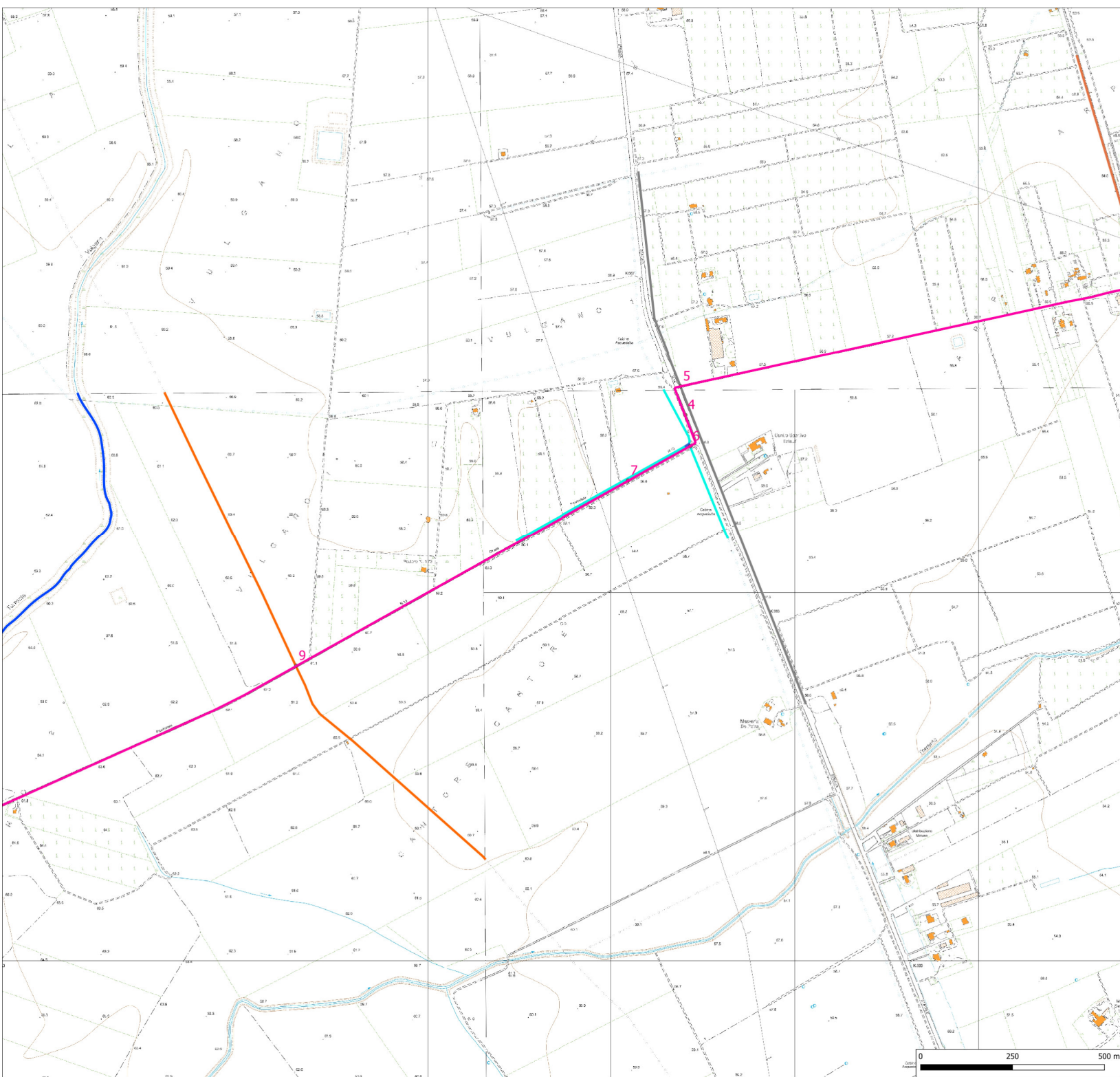
<p>Conferma progetto e progettazione</p>	<p>Studio Tecnico Associato Ing. Giovanni Brusca - arch. G. Farinola Viale Europa, 62a Foggia (FG) Tel. 0881.373098 - 336601349 E-mail: ing.brusca@stacal.it</p>	<p>ARCIPEO Dott. Antonio Merica Via Aldo Moro, 85 82021 Apice (BN) Tel. 3486403829 E-mail: merica.antonio@virgilio.it</p>	<p>Studio architettonico</p>		
<p>Studio geologico e caratterizzazione ambientale</p>	<p>Geol. Francesco Ferrante Studio di Geologia Tecnica e Ambientale Via Arillo Bonanno, 76 Foggia (FG) Tel. 0881.742116 - 336604877 E-mail: ferrante@gnal.com</p>	<p>Dott. Antonio Totaro Viale L. De Vico, 1 Manfredonia (FG) Tel. 3486403829 E-mail: totaro033@gnal.com</p>	<p>Studio ingegneristico ambientale</p>		
<p>Studio paesaggistico</p>	<p>Arch. Giuseppe Farinola Viale Europa, 62a Foggia (FG) Tel. 0881.373098 - 336601349 E-mail: gfarinola@virgilio.it</p>	<p>Sciacca & Partners S.r.l. Unip. C.so Vittorio Emanuele III, 51 80135 Francavilla (SE) CF e P.IVA: 01871700929 E-mail: sci@sciaccapartners.it</p>	<p>Studio idrico</p>		
<p>Rilievo topografico</p>	<p>Studio Tecnico Dott. Agr. Rocco Iacullo Via Padre Antonio da Olivola, 99 Foggia Tel. 0881.665892 - 3393001365 E-mail: roccoiacullo@gnal.com</p>	<p>Ing. Michele Russo Via Mascagni, 1 - Margherita di Savoia (BT) Tel. 3495343724 E-mail: russo.michele@gnal.com</p>	<p>Studio scintillometrico</p>		
<p>Rev.</p>	<p>Data</p>	<p>Oggetto della revisione</p>	<p>Elaborato</p>	<p>Verificato</p>	<p>Approvato</p>
00	01.12.2022	Prima emissione	GT	DS	DS



- Legenda**
- Aerogeneratori
 - Rete interna cavidotti AT
 - Cabina utenza
 - Cavidotto esterno AT
 - Stazione RTN "Lucera" 380/36 kV
 - Stazione RTN "Lucera" 380/150 kV
- Interferenze**
- acquedotto interrato
 - autostrada
 - binario scartamento ordinario
 - ciglio scarpata artificiale
 - gasdotto interrato
 - linea elettrica aerea
 - scolina
 - tratturo









PROGETTO DEFINITIVO
Progetto per la realizzazione di un impianto eolico denominato "Wind 1"
della potenza nominale di 54.4 MW nei Comuni di Foggia e Lucera
 Decreto Legislativo 29 dicembre 2003 n° 387 - Attuazione della direttiva 2001/77/CE
 Promozione dell'energia elettrica da fonti rinnovabili nel mercato interno dell'elettricità

ELABORATO		Opere connesse - localizzazione interferenze				
FORMATO	SCALA	CODICE DOCUMENTO		NOME FILE		
		SOC	ZSC	TPQ/ZSC	PROG	ZEI
A1	1:5.000	PRO	ELE	T	28A	00
PRO-ELE-T28A						

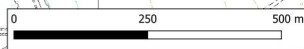
Coordinamento e progettazione	 <p>Studio Tecnico Associato Ing. Giovanni Brusca - arch. G. Farinola Viale Europa, 62a Foggia (FG) Tel. 0881.773098 - 335601349 E-mail: info@sttao.com</p>	 <p>ARCIFFO Dott. Antonio Medica Via Aldo Moro, 85 82021 Apice (BN) Tel. 3271616306 E-mail: info@arcaffo.com</p>			
Studio geologico e caratterizzazione ambientale	<p>Geol. Francesco Ferrante Studio di Geologia Tecnica e Ambientale Via Arillo Biondani, 76 Foggia (FG) Tel. 0881.742146 - 338664877 E-mail: ferrantefg@gmail.com</p>	<p>Dott. Antonio Totaro Viale L. De Vico, 1 Manfredonia (FG) Tel. 3486403829 E-mail: antonio2003@gmail.com</p>			
Studio paesaggistico	<p>Arch. Giuseppe Farinola Viale Europa, 62a Foggia (FG) Tel. 0881.773098 - 335601349 E-mail: gfarinola@virgilio.it</p>	 <p>Sciacca & Partners S.r.l. Unip. C.so Vittorio Emanuele III, 51 80135 Francavilla (SE) CF e P.IVA: 01871700992 E-mail: info@sciaccapartners.it</p>			
Rilievo fotografico	<p>Studio Tecnico Dott. Agr. Rocco Iacullo Via Padre Antonio da Civita, 99 Foggia Tel. 0881.665892 - 339081965 E-mail: r.iacullo@sttao.com</p>	<p>Ing. Michele Russo Via Mascagni, 1 - Margherita di Savoia (BT) Tel. 3495343724 E-mail: rui@nicheleing.it</p>			
Rev.	Data	Oggetto della revisione	Elaborato	Verificato	Approvato
00	01/12/2022	Prima emissione	GT	DS	DS

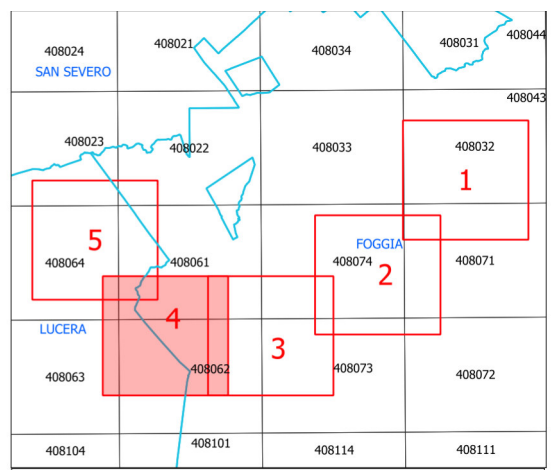
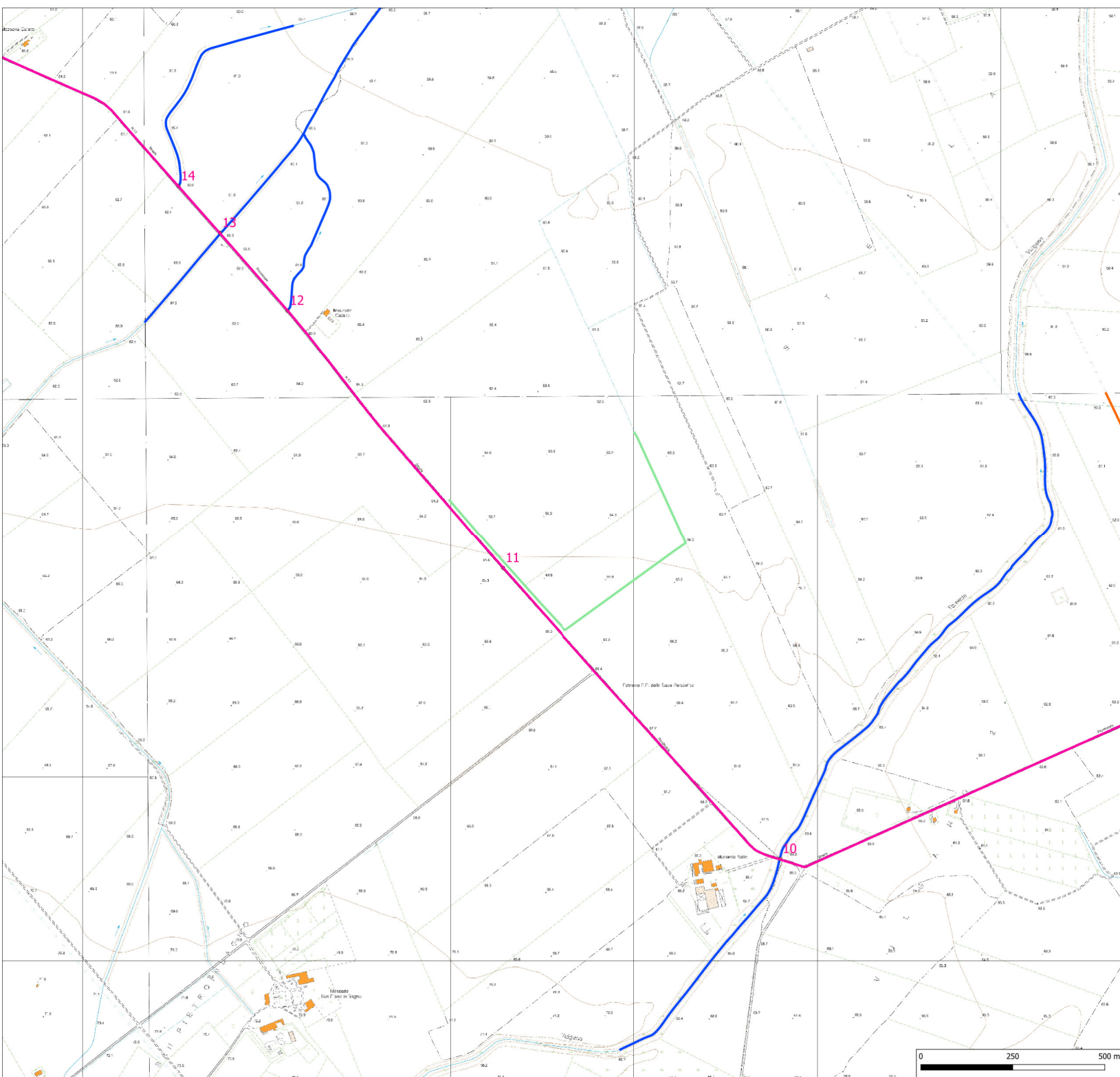



- Legenda**
- Aerogeneratori
 - Rete interna cavidotti AT
 - Cabina utenza
 - Cavidotto esterno AT
 - Stazione RTN "Lucera" 380/36 kV
 - Stazione RTN "Lucera" 380/150 kV
- Interferenze**
- acquedotto interrato
 - autostrada
 - binario scartamento ordinario
 - ciglio scarpata artificiale
 - fiume non rappresentabile
 - gasdotto interrato
 - linea elettrica aerea
 - scollina
 - tratturo





Progetto Uno

Progetto Uno s.r.l. Via Napoli, 116 - cap 91127 Catania (CT)
 mm. - Oliverio - cod. fax. 095111974 Tel. 0953838399

PROGETTO DEFINITIVO
Progetto per la realizzazione di un impianto eolico denominato "Wind 1"
della potenza nominale di 54.4 MW nei Comuni di Foggia e Lucera
 Decreto Legislativo 29 dicembre 2003 n° 387 - Attuazione della direttiva 2001/77/CE
 Promozione dell'energia elettrica da fonti rinnovabili nel mercato interno dell'elettricità

ELABORATO		Opere connesse - localizzazione interferenze				
FORMATO	SCALA	CODICE DOCUMENTO		NOME FILE		
		SOC	ZSC	TPQ/ZSC	PROG	ZEI
A1	1:5.000	PRO	ELE	T	28A	00
PRO-ELE-T28A						

<p>Coordinamento e progettazione</p>	<p>Studio Tecnico Associato Ing. Giovanni Brusca - arch. G. Farinola Via Europa, 62a Foggia (FG) Tel. 0881773098 - 335601249 E-mail: ing.brusca@stac.it</p>	<p>ARCIFFO Dott. Antonio Merisica Via Alde Moro, B/S 82021 Apice (BN) Tel. 0871616306 E-mail: merisica.antonio@virgilio.it</p>
<p>Studio geologico e geomorfologico</p>	<p>Geol. Francesco Ferrante Studio di Geologia Tecnica e Ambientale Via Arillo Biondano, 76 Foggia (FG) Tel. 0881742116 - 336646477 E-mail: ferrantegeo@guil.com</p>	<p>Dott. Antonio Totaro Via De Vico, 1 Manfredonia (FG) Tel. 3486403829 E-mail: totaro933@guil.com</p>
<p>Studio paesaggistico</p>	<p>Arch. Giuseppe Farinola Via Europa, 62a Foggia (FG) Tel. 0881773098 - 335758594 E-mail: gfarinola@virgilio.it</p>	<p>Sciacca & Partners S.r.l. Unip. C.so Vittorio Emanuele III, 51 80015 Francavalle (SE) CF e P.IVA: 01871700992 E-mail: sci@sciaccapartners.it</p>
<p>Rilievo fotografico</p>	<p>Studio Tecnico Dott. Agr. Rocco Iacullo Via Padre Antonio da Olivola, 99 Foggia Tel. 0881665892 - 3399081965 E-mail: rroccoiacullo@guil.com</p>	<p>Ing. Michele Russo Via Mascagni, 1 - Margherita di Savoia (BT) Tel. 3495343724 E-mail: rruccomichele@guil.com</p>

Rev.	Data	Oggetto della revisione	Elaborato	Verificato	Approvato
00	01.12.2022	Prima emissione	GT	DS	DS



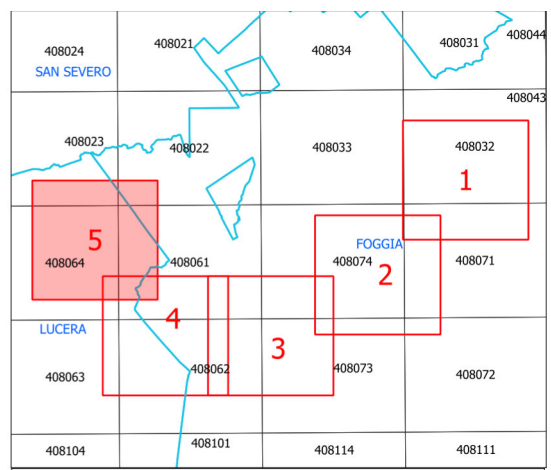
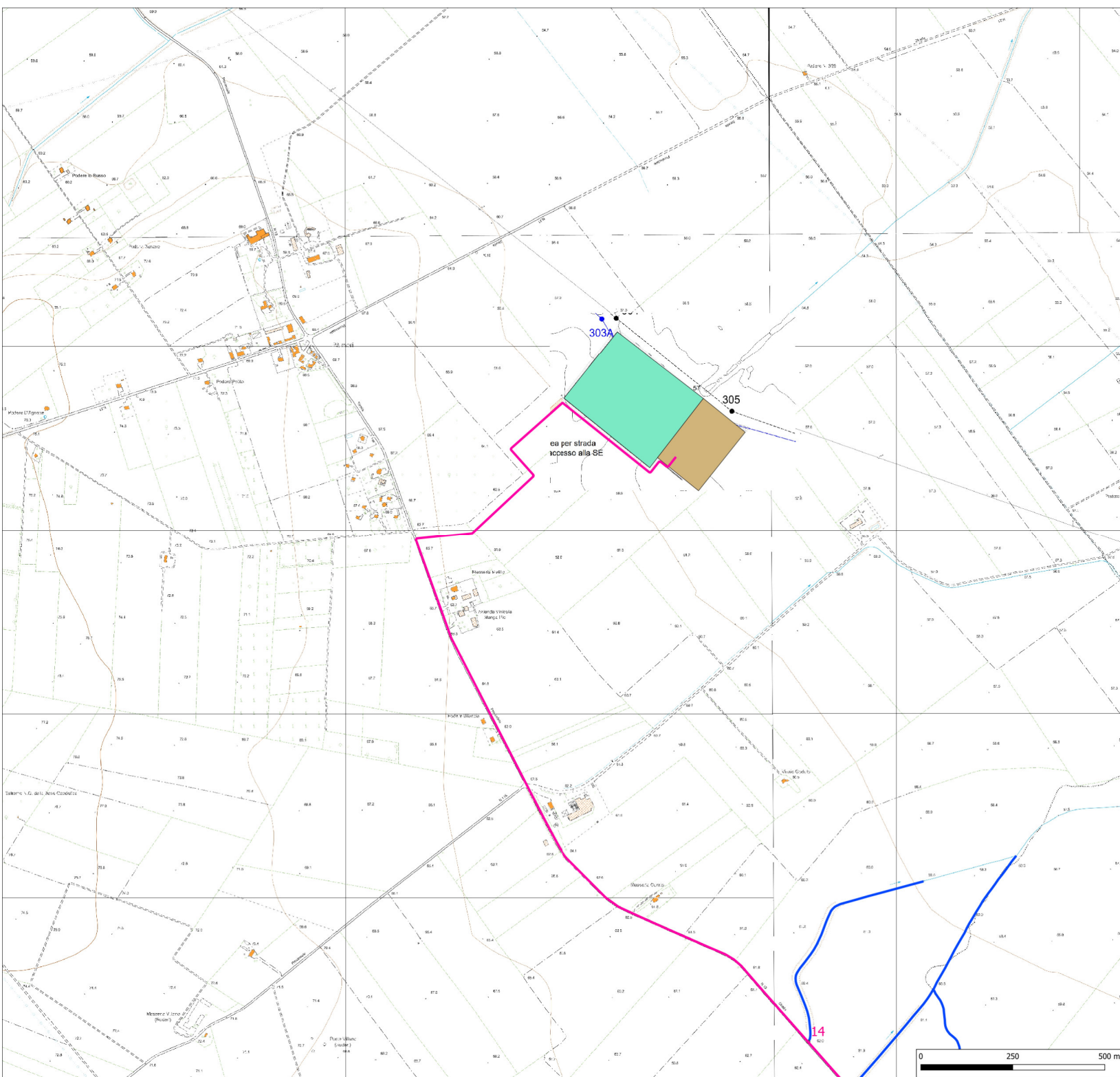

- Legenda**
- Aerogeneratori
 - Rete interna cavidotti AT
 - Cabina utenza
 - Cavidotto esterno AT
 - Stazione RTN "Lucera" 380/36 kV
 - Stazione RTN "Lucera" 380/150 kV
- Interferenze**
- acquedotto interrato
 - autostrada
 - binario scartamento ordinario
 - ciglio scarpata artificiale
 - fiume non rappresentabile
 - gasdotto interrato
 - linea elettrica aerea
 - scolina
 - tratturo





Progetto Uno

Progetto Uno s.r.l. Via Napoli, 116 - cap 91127 Catania (CT)
 mm. - Oliver Loefer - cod.ice. 038211014 Tel. 3186368396

PROGETTO DEFINITIVO
Progetto per la realizzazione di un impianto colico denominato "Wind 1"
della potenza nominale di 54.4 MW nei Comuni di Foggia e Lucera
 Decreto Legislativo 29 dicembre 2003 n° 387 - Attuazione della direttiva 2001/77/CE
 Promozione dell'energia elettrica da fonti rinnovabili nel mercato interno dell'elettricità

ELABORATO		Opere connesse - localizzazione interferenze						
FORMATO	SCALA	CODICE DOCUMENTO						NOME FILE
A1	1:5.000	SOC	ZSC	TPC/DCC	PROG	ZEI	PRO-ELE-T28A	
		PRO	ELE	T	28A	00		

<p>Coordinamento e progettazione</p>	 <p>Studio Tecnico Associato Ing. Giovanni Brusca - arch. G. Farinola Viale Europa, 62a Foggia (FG) Tel. 088177098 - 338604877 E-mail: info@sttao.com</p>	<p>Studio architettonico</p>	 <p>ARCIFFO Dott. Antonio Merisica Via Aldo Moro, 85 82021 Apice (BN) Tel. 3271616306 E-mail: merisica.antonio@virgilio.it</p>				
<p>Studio geologico e geomorfologico</p>	<p>Geol. Francesco Ferrante Studio di Geologia Tecnica e Ambientale Via Arillo Romano, 76 Foggia (FG) Tel. 0881742146 - 338604877 E-mail: ferrantegeo@guail.com</p>	<p>Studio ingegneristico urbanistico</p>	<p>Dott. Antonio Totaro Viale L. De Vinci, 1 Manfredonia (FG) Tel. 3486403829 E-mail: totaro053@guail.com</p>				
<p>Studio paesaggistico</p>	<p>Arch. Giuseppe Farinola Viale Europa, 62a Foggia (FG) Tel. 088177098 - 3387558394 E-mail: gfarinola@virgilio.it</p>	<p>Studio idrico</p>	<p>Sciacca & Partners S.r.l. Unip. C.so Vittorio Emanuele III, 51 80135 Francavilla (SE) CF e P.IVA: 01871700892 E-mail: sciacca@sciaccapartners.it</p>				
<p>Rilievo topografico</p>	<p>Studio Tecnico Dott. Agr. Rocco Iacullo Via Padre Antonio da Olivola, 99 Foggia Tel. 0881665892 - 3399051965 E-mail: roccoiacullo@guail.com</p>	<p>Studio scintillio</p>	<p>Ing. Michele Russo Via Mascagni, 1 - Margherita di Savoia (BT) Tel. 3495343724 E-mail: russo@nicheing@guail.com</p>				
Rev.	Data	Oggetto della revisione		Elaborato	Verificato	Approvato	
00	01.12.2022	Prima emissione		GT	DS	DS	