



REGIONE PUGLIA



PROVINCIA di FOGGIA



COMUNE di FOGGIA



Progetto Uno

Progetto Uno s.r.l. via Napoli, 116 - cap. 95127 Catania (CT)
amm.: Oliver Lutz - cod. fisc. 0585151074 Tel.:3386386396

PROGETTO DEFINITIVO

**Progetto per la realizzazione di un impianto eolico denominato "Wind 1"
della potenza nominale di 54,4 MW nel Comune di Foggia loc. Cantone**

*Decreto Legislativo 29 dicembre 2003 n° 387- Attuazione della direttiva 2001/77/CE
Promozione dell'energia elettrica da fonti rinnovabili nel mercato interno dell'elettricità'*

ELABORATO

Relazione Paesaggistica Allegato 1: Tavole di Inquadramento del Progetto

FORMATO

SCALA

CODICE DOCUMENTO

NOME FILE

A3

varie

SOC.

DISC.

TIPO DOC.

PROG.

REV.

PRO

PAE

DIS

001

PRO-PAE-DIS--001

Coordinamento
e Progettazione



Studio Tecnico Associato
ing. Giovanni Bruno - arch. G.Farinola
Viale Europa, 62/a Foggia (FG)
Tel. 0881373998 - 3356013949
E-mail: ingbruno@tiscali.it

Studio Archeologico



Dott. Antonio Mesisca
Via Aldo Moro B/5 82021 Apice (BN)
Tel. 3271616306
E-mail: mesisca.antonio@virgilio.it

Studio Geologico e
consulenza ambientale

Geol. Francesco Ferrante
Studio di Geologia Tecnica e Ambientale
Via Attilio Benvenuto, 76 - Foggia (FG)
Tel. 0881742216 - 3385654577
E-mail: ferrantegeo@gmail.com

Studio Agronomico
e Naturalistico

Dott. Antonio Totaro
Viale L. Da Vinci, 1 Manfredonia (FG)
Tel. 3486403829
E-mail: atotaro033@gmail.com

Studio Paesaggistico

Arch. Giuseppe Farinola
Viale Europa, 62/a Foggia (FG)
Tel. 0881373998 - 3387535391
E-mail: agfarinola@virgilio.it

Studio Elettrico



Sciacca & Partners S.r.l.
C.so Vittorio Emanuele III, 51
96015 Francofonte (SR)
CF e P.IVA: 01871700892
E-mail: noi@sciaccapartners.it

Rilievo Topografico



Studio Tecnico
Dott. Agr. Rocco Iacullo
Via Padre Antonio da Olivadi, 89 - Foggia
Tel. 0881665592 - 3930051965
E-mail: studioiacullo@gmail.com

Studio Acustico

Ing. Michele Russo
Via Mascagni, 1 - Margherita di Savoia (BT)
Tel. 3495343724
E-mail: russomicheleing@gmail.com

Rev.	Data	Oggetto della revisione	Elaborazione	Verifica	Approvazione

Tav.1: Inquadramento Area su Base IGM

- Sottostazione Elettrica
- Layout Impianto
- area di progetto (min. pol. conv.)
- Cavidotto interno
- cavidotto esterno
- - - Buffer Sovralocale (50xHtot.)
- - - Buffer locale (700 mt)
- Limiti comunali

Puglia IGM 25000 geo

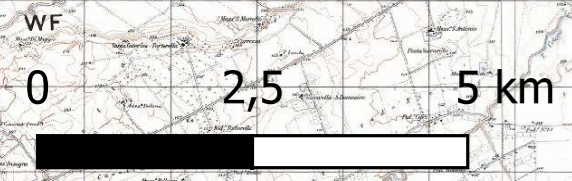
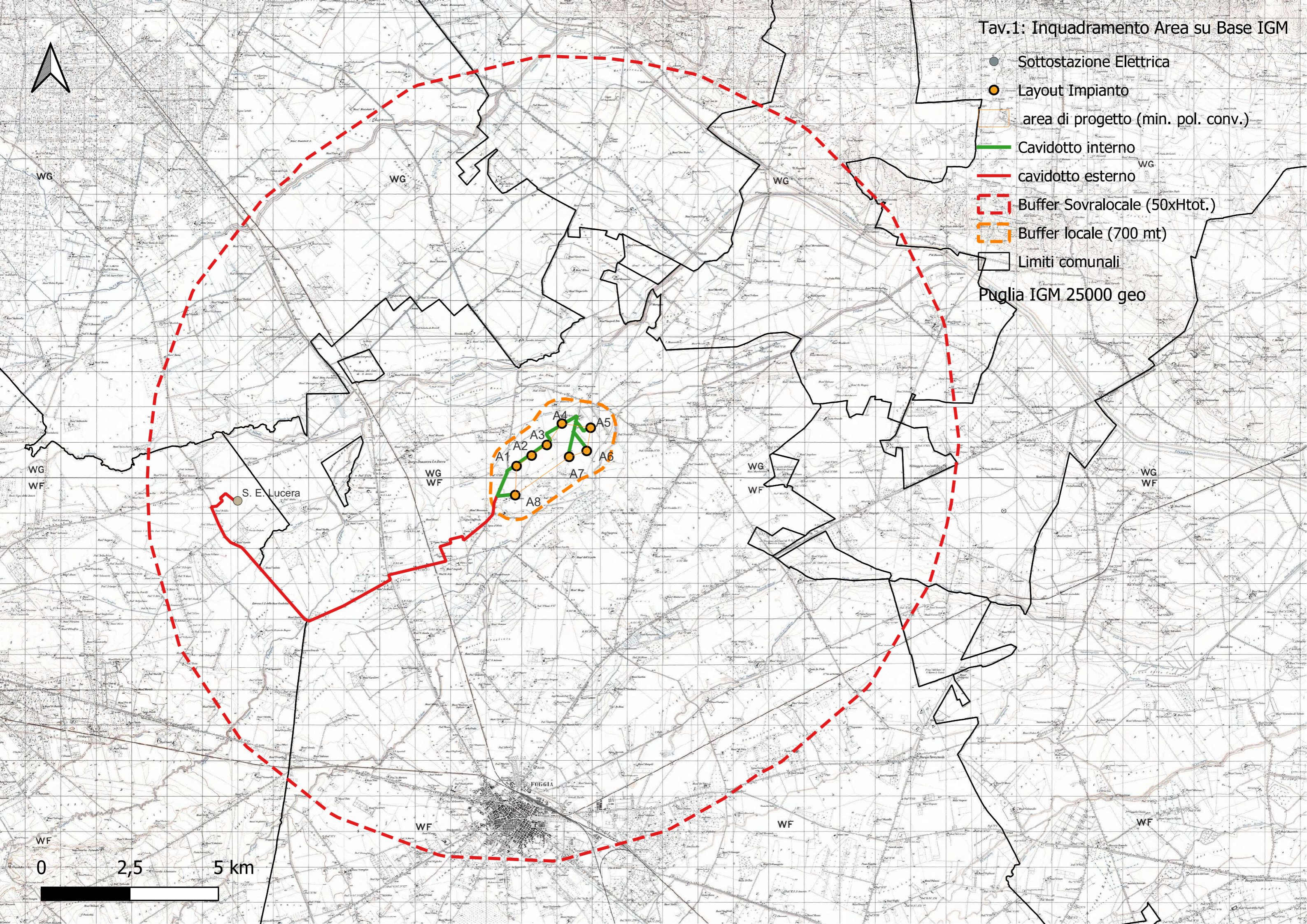

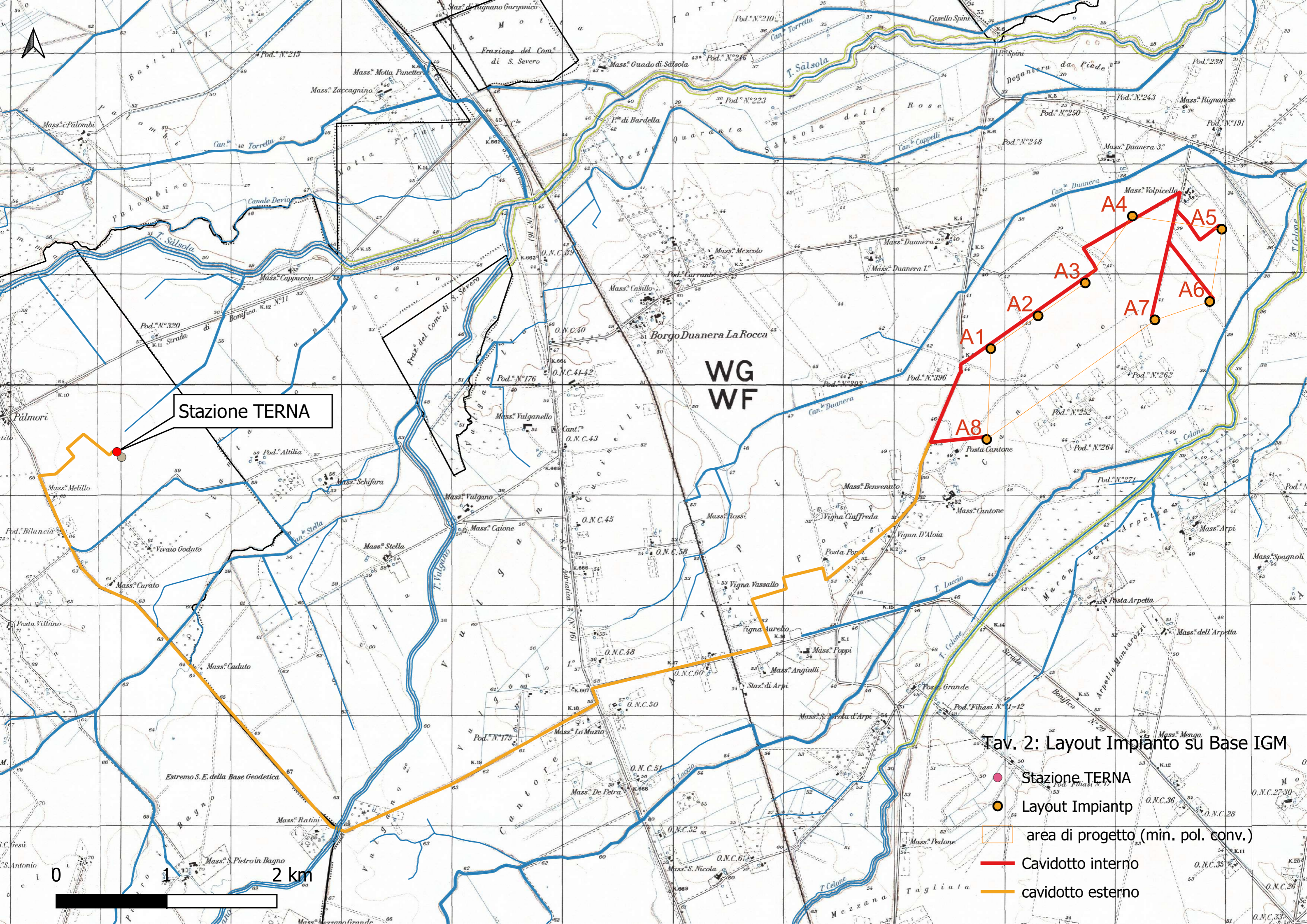

Stazione TERNA

WG
WF

Tav. 2: Layout Impianto su Base IGM

- Stazione TERNA
- Layout Impiantp
- area di progetto (min. pol. conv.)
- Cavidotto interno
- cavidotto esterno



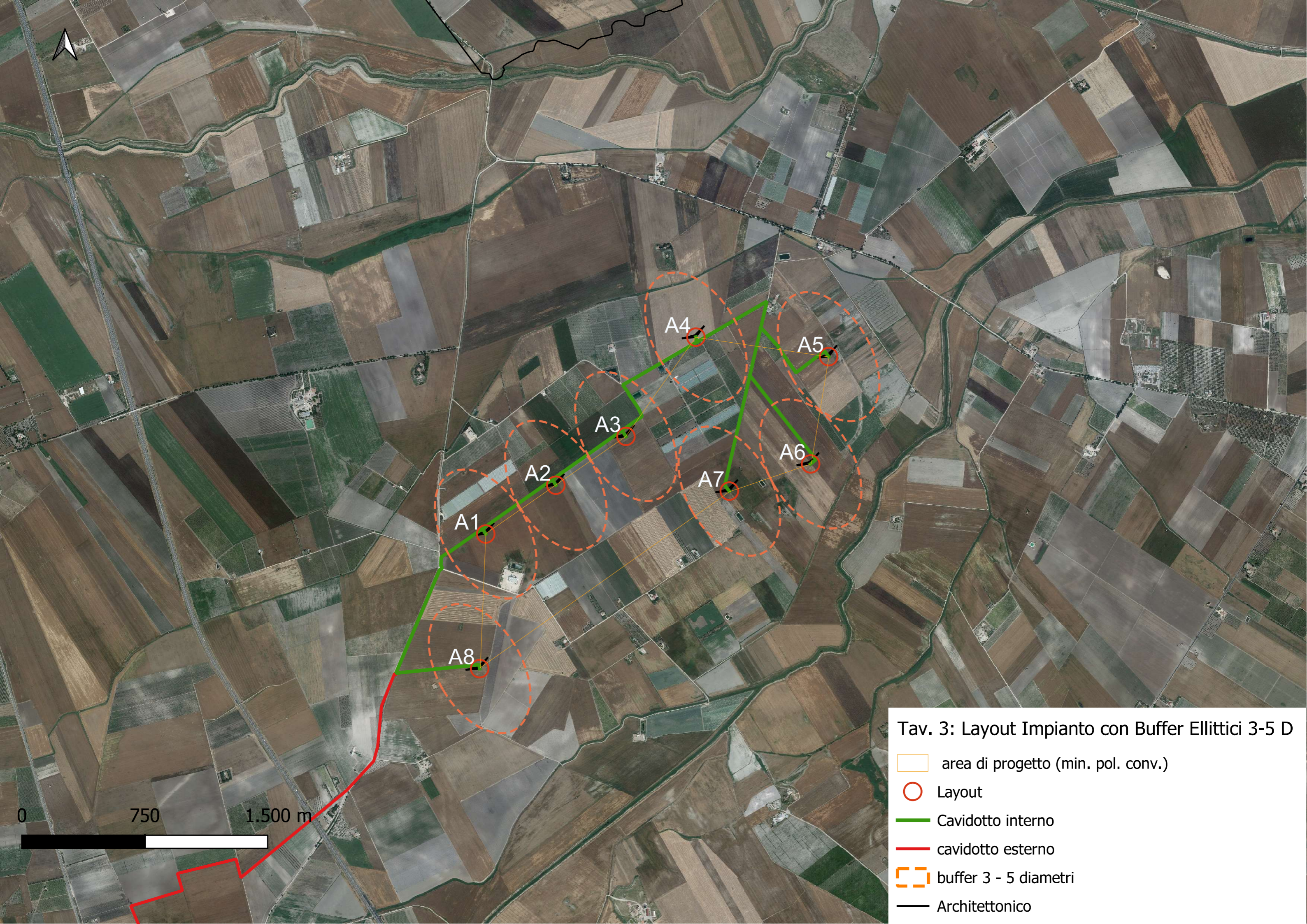





Tav. 3: Layout Impianto con Buffer Ellittici 3-5 D

- area di progetto (min. pol. conv.)
- Layout
- Cavidotto interno
- cavidotto esterno
- buffer 3 - 5 diametri
- Architettonico

Tav. 4: Uso del Suolo nel Buffer di 10 km

-  Buffer 10 km (50xH)
-  Aero punti centrali
-  Cavidotto interno_28 11 2022
-  Stazione Terna
-  cavidotto esterno

Uso del suolo 2011

- 1111 - tessuto residenziale continuo antico e denso
- 1112 - tessuto residenziale continuo, denso più recente e basso
- 1113 - tessuto residenziale continuo, denso recente, alto
- 1121 - tessuto residenziale discontinuo
- 1122 - tessuto residenziale rado e irregolare
- 1123 - tessuto residenziale e spazi o
- 1211 - insediamento industriale o artigianale con spazi annessi
- 1212 - insediamento commerciale
- 1213 - insediamento dei grandi impianti di servizi pubblici e privati
- 1214 - insediamenti ospedalieri
- 1215 - insediamento degli impianti tecnologici
- 1216 - insediamenti produttivi agricoli
- 1217 - insediamento in disuso
- 1221 - reti stradali e spazi accessori
- 1222 - reti ferroviarie comprese le superfici annessi
- 1223 - grandi impianti di concentrazione e smistamento merci
- 1224 - aree per gli impianti delle telecomunicazioni
- 1225 - reti ed aree per la distribuzione, la produzione e il trasporto dell'energia
- 13 - aree portuali
- 134 - aree aeroportuali ed elporti
- 131 - aree estrattive
- 1321 - discariche e depositi di cave, miniere, industrie
- 1322 - depositi di rottami a cielo aperto, cimiteri di autoveicoli
- 1331 - cimiteri, spazi in costruzione e scavi
- 1332 - suoli rimangiati e aridificati
- 141 - aree verdi urbane
- 1421 - campeggi, strutture turistiche ricettive a bungalow o simili
- 1422 - aree sportive (calcio, atletica, tennis, etc)
- 1423 - parchi di divertimento (acquapark, zoo, etc) e simili
- 1424 - aree archeologiche
- 143 - cimiteri
- 2111 - seminativi semplici in aree non irrigue
- 2112 - colture orticole in pieno campo in serra e sotto plastica in aree non irrigue
- 2121 - seminativi semplici in aree irrigue
- 2122 - colture orticole in pieno campo in serra e sotto plastica in aree irrigue
- 221 - vigneti
- 222 - frutteti e frutti minori
- 223 - uliveti
- 224 - altre colture permanenti
- 231 - superfici a copertura erbacea densa
- 241 - colture temporanee associate a colture permanenti
- 242 - sistemi colturali e prati colti complessi
- 243 - aree prevalentemente occupate da colture agrarie con presenza di spazi naturali
- 244 - aree agroforestali
- 311 - boschi di latifoglie
- 312 - boschi di conifere
- 313 - boschi misti di conifere e latifoglie
- 314 - prati alberati, pascoli alberati
- 321 - aree a pascolo naturale, praterie, incolti
- 322 - cespuglieti e arbusteti
- 323 - aree a vegetazione sclerofilla
- 3241 - aree a ricolonizzazione naturale
- 3242 - aree a ricolonizzazione artificiale (rimboschimenti nella fase di novelleto)
- 331 - spiagge, dune e sabbie
- 332 - rocce nude, falesie e affioramenti
- 333 - aree con vegetazione rada
- 334 - aree interessate da incendi o altri eventi dannosi
- 411 - paludi interne
- 421 - paludi salmastre
- 422 - saline
- 5111 - fiumi, torrenti e fossi
- 5112 - canali e idrovie
- 5121 - bacini senza manifeste utilizzazioni produttive
- 5122 - bacini con prevalente utilizzazione per scopi irrigui
- 5123 - acquedotti
- 521 - lagune, laghi e stagni costieri
- 522 - estuari



0 2,5 5 km

