Piano particellare grafico - Vista 2 - Scala 1:2000

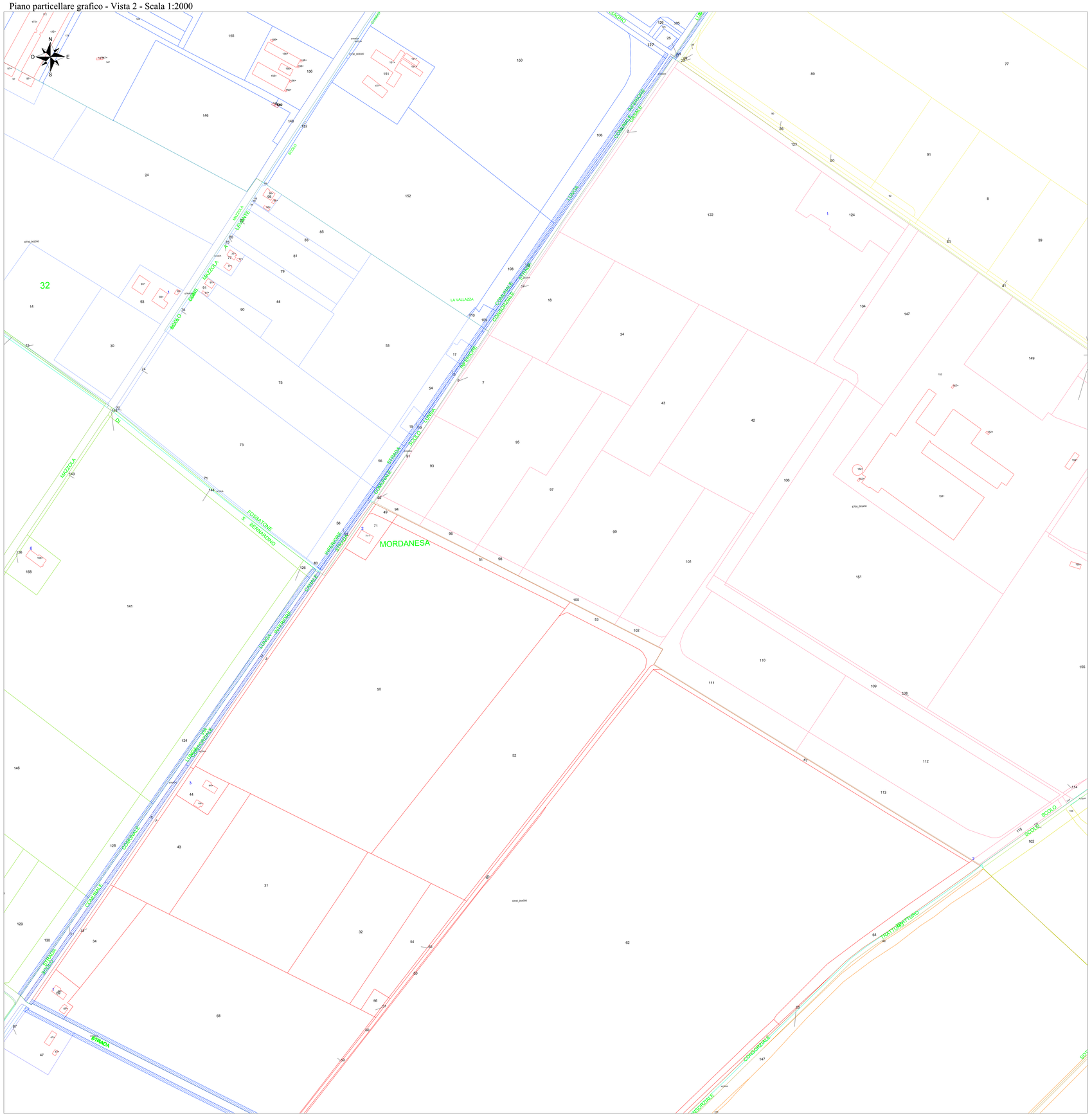

Inquadramento generale - Scala 1:50000

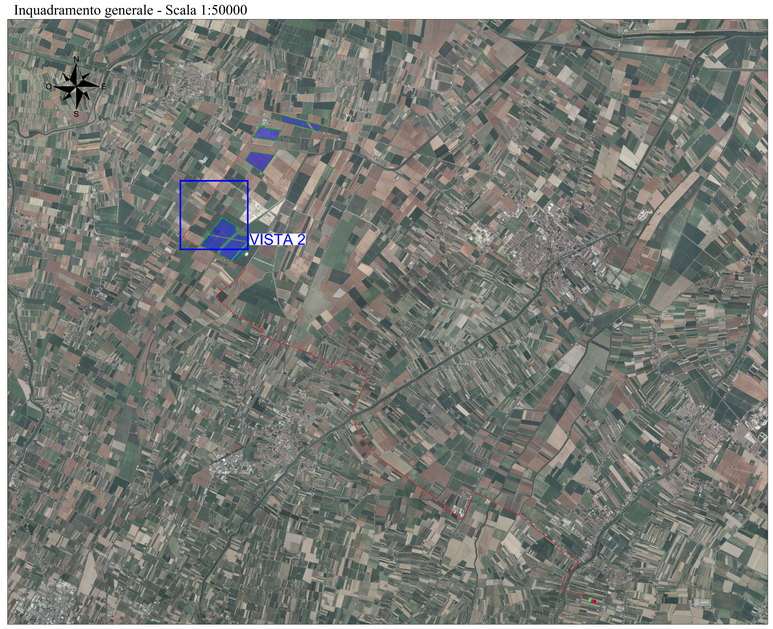

LEGENDA

- Foglio 68 - Comune di Alfonsine (RA)
- Foglio 27 - Comune di Lugo (RA)
- Foglio 34 - Comune di Lugo (RA)
- Foglio 94 - Comune di Alfonsine (RA)
- Foglio 40 - Comune di Lugo (RA)
- Foglio 41 - Comune di Lugo (RA)
- Foglio 46 - Comune di Lugo (RA)
- Foglio 32 - Comune di Lugo (RA)
- Foglio 33 - Comune di Lugo (RA)
- Foglio 39 - Comune di Lugo (RA)

LEGENDA

- Occupazione permanente
- Occupazione temporanea
- Asservimento di cavidotto, accesso e/o passaggio

COMMITTENTE

wood.

Concetto Green S.r.l.
Via Sebastiano Caboto, 15
20094 Corsico (MI)

STUDIO DI PROGETTAZIONE

SCM INGEGNERIA

ORDINE DEGLI INGEGNERI PROVINCIA DI RAVENNA
Dott. Ing. Daniele CAVALLO n° 1220
Settore A - Civile e Ambientale
Settore B - Industriale e dell'Informazione

REV.	DATE	DESCRIPTION	BY	CHD	APP.
0	MAG-23	EMESSO PER ITER AUTORIZZATIVO	DC	VC	RM

REVISIONS

Impianto agrivoltaico "Lugo" da 69.423,2 kWp ed opere connesse
Comuni di Lugo, Alfonsine, Fusignano, Bagnacavallo e Ravenna (RA)

PROGETTO DEFINITIVO IMPIANTO AGRIVOLTAICO

OBJECT:

TAV. 37b
Piano particellare grafico - Impianto agrivoltaico ed opere connesse

Questo documento è di proprietà di Concetto Green S.r.l. e il detentore certifica che il documento è stato ricevuto legalmente.
Ogni utilizzo, riproduzione o divulgazione del documento deve essere oggetto di specifica autorizzazione da parte di Concetto Green S.r.l.

APPROVED FOR CONSTRUCTION
DWG. REV. DATE
SIGNATURE
ORDER N°
SUPPLIER
CONTRACT N° OBN1019A
SUBPROJECT CODE:
THIS DWG. SUPERSEDED BY
THIS DWG. SUPERSEDES
SCALE 1:2000
FMI DWG N°
REV.
SHEET OF
CAD FILE NAME:
A0