

AGROVOLTAICO "SAN DOMENICO"

Progetto per la costruzione e l'esercizio di un impianto agrovoltaico per la produzione di energia elettrica da fonte fotovoltaica e delle relative opere ed infrastrutture connesse, della potenza elettrica di 25,19328 MW DC DC e 25,00 MW AC, con contestuale utilizzo del terreno ad attività agricole di qualità e apicoltura, da realizzare nel Comune di Gravina in Puglia (BA), in località "contrada San Domenico"

PROGETTO DEFINITIVO

Proprietario del progetto:
ILIOS
 INE Gravina 1 Srl
 Via C. D'Ambrasio n. 6, 71016, San Severo (FG)
 PEC: io@ilios1st.it

Gruppo di progettazione:
 Ing. Salvatore Di Cesare - progettazione generale, studio d'impatto ambientale, studi e indagini idrologiche e idrauliche
 Dott. Geologo Baldassarre F. La Tessa - studi e indagini geologiche, geotecniche e sismiche
 Geom. Donato Lenzi - progettazione generale e rilievo topografico
 Ing. Giovanni Montanarella - progettazione generale e progettazione elettrica
 Arch. Giuseppe Pulizzi - progettazione generale, studio d'impatto ambientale e coordinamento gruppo di lavoro
 Dott. Archeologo Antonio Saponara - studi e indagini archeologiche
 Dott. Alfonso Tortora - studio d'impatto ambientale e analisi territoriali
 Dott. Arturo Urso - studi e progettazione agronomica

Partner del progetto agronomico e Coordinatore generale e progettazione:
M2 ENERGIA S.r.l.
 Via C. D'Ambrasio n. 6, 71016, San Severo (FG)
m2energia@ms2.com - m2energia@pec.it
 +39 0882 605603 - 340 8533113

Elaborato redatto da:
 Arch. Giuseppe Pulizzi
 Ordine degli Architetti PPC - Provincia di Potenza - n. 7016
 PULIZZI GIUSEPPE
 PULIZZI GIUSEPPE
 1016 028.A

GIANCARLO FRANCESCO DIMAURO
 Documento firmato digitalmente, ai sensi del D.Lgs. 28.12.2000 n. 445 s.m.i. e del D.Lgs. 07.03.2005 n. 82 s.m.i.

PD	Titolo elaborato: Aree e beni tutelati D.lgs. 42/2004 e s.m.i. su CTR	Codice elaborato: PD01_06A1
N. progetto: BADG02	Codice identificativo MASE - ID:	Scala: 1:5.000
Redatto il: 10/07/2023	Protocollo: Codice A.U.:	Formato di stampa: A0
	Revisione del:	Nome_Are o Identificatore: BADG02_PD01_06A1_Dlg42_2004

- LEGENDA**
- Impianto ed opere connesse**
- Cavidotto MT 30kV
 - Cavidotto AT 36kV
 - Sottostazione di trasformazione e consegna 30/36kV
 - S.E. Terna
 - Area recintata impianto agrovoltaico
 - Area impianto agrovoltaico (area idonea - art 20, c. 8, lett. c-quater) D.lgs 199/2021 s.m.i.)
- Confini**
- Confine regionale da CTR Basilicata
 - Beni sottoposti a tutela D.lgs. 42/2004 s.m.i.
 - Beni culturali (artt. 10 e 15)
 - beni di interesse architettonico (art.10 - interesse culturale dichiarato) (PPR Basilicata)
 - Beni paesaggistici (artt. 136 e 142)
 - art. 136
 - immobili ed aree di notevole interesse pubblico (PPR Basilicata)
 - art. 142, comma 1
 - lett. c) i fiumi, i torrenti, ... fascia di 150 metri ciascuna (PPTR Puglia)
 - lett. c) i fiumi, i torrenti, ... fascia di 150 metri ciascuna (PPR Basilicata)
 - lett. g) i territori coperti da foreste e da boschi, ... (PPTR Puglia)
 - lett. g) i territori coperti da foreste e da boschi, ... (PPR Basilicata)

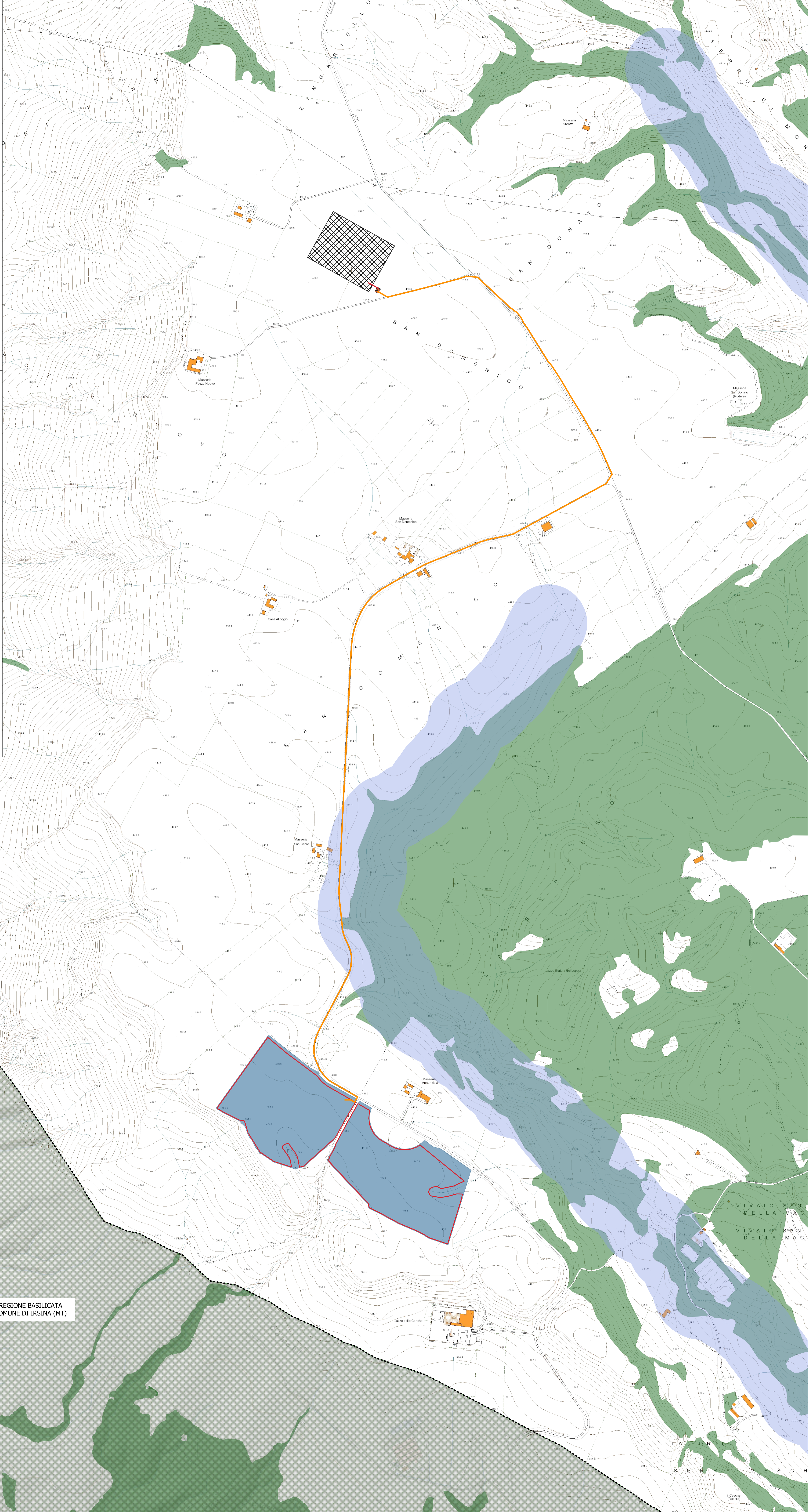
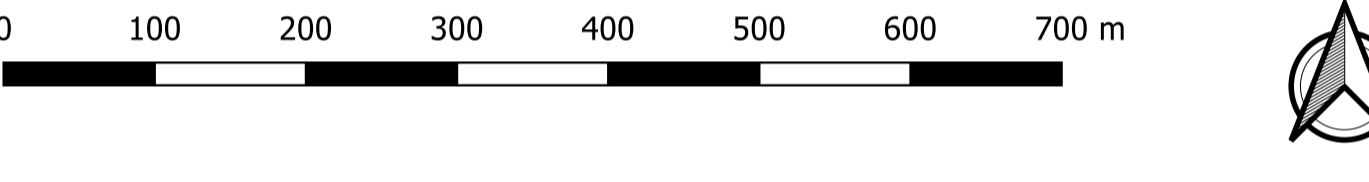

REGIONE BASILICATA
 COMUNE DI IRSINA (MT)