

AGROVOLTAICO "SAN DOMENICO"

Progetto per la costruzione e l'esercizio di un impianto agrovoltaico per la produzione di energia elettrica da fonte fotovoltaica e delle relative opere ed infrastrutture connesse, della potenza elettrica di 25,19328 MW DC DC e 25,00 MW AC, con contestuale utilizzo del terreno ad attività agricole di qualità e apicoltura, da realizzare nel Comune di Gravina in Puglia (BA), in località "contrada San Domenico"

PROGETTO DEFINITIVO

Proprietà del progetto:
ILIOS
 INE Gravina 1 Srl
 INE GRAVINA 1 S.r.l.
 Piazza di Sant'Antonio n. 7, 00186, Roma (RM)
 PEC: inegravina1@inegravina1.it

CHERICONI SERGIO
 Documento firmato digitalmente, ai sensi del D.Lgs. 28/12/2009 n. 445 s.m.i. e del D.Lgs. 07/03/2005 n. 82 s.m.i.

Partner del progetto agronomico e Coordinatore generale e progettazione:
M2 ENERGIA S.r.l.
 Via C. D'Ambrasio n. 6, 71016, San Severo (FG)
 m2energia@mat.com - m2energia@pec.it
 +39 0882.60560 - 340.853113

Elaborato redatto da:
 Arch. Giuseppe Pulizzi
 Ordine degli Architetti PPC - Provincia di Potenza - n. 7016

GIANCARLO FRANCESCO DIMAURO
 Documento firmato digitalmente, ai sensi del D.Lgs. 28/12/2009 n. 445 s.m.i. e del D.Lgs. 07/03/2005 n. 82 s.m.i.

PD	Titolo elaborato: Aree non idonee - Regolamento Regionale n. 24/2010 su CTR	Codice elaborato: PD01_06H1
N. progetto: BA0G02	Codice identificativo MASE - ID:	Scala: 1:5.000
Redatto il: 10/07/2023	Revisione del:	Formato di stampa: A0
	Nome_Are o Identificatore: BA0G02_PD01_06H1_RR24_2010	

- LEGENDA**
- Impianto ed opere connesse
 - Cavidotto MT 30kV
 - Cavidotto AT 36kV
 - Sottostazione di trasformazione e consegna 30/36kV
 - S.E. Terna
 - Area recintata impianto agrovoltaico
 - Area impianto agrovoltaico (area idonea - art 20, c. 8, lett. c-quater) D.lgs 199/2021 s.m.i.)
 - Confini
 - Confine regionale da CTR Basilicata
 - Aree non idonee FER - R.R. n. 24/2010
 - Coni Visuali (6 Km)
 - Zone interne ai coni (6 Km)
 - Coni Visuali (10 Km)
 - Zone interne ai coni (10 Km)
 - Versanti
 - Segnalazioni Carta dei Beni con buffer di 100 m.
 - P.U.T.T./p. - Ate B
 - Are tutelate per legge (art. 142 D.lgs. 42/2004 s.m.i.)
 - Fiumi Torreni e corsi d'acqua fino a 150 m.
 - Boschi con buffer di 100 m.
 - Zone S.I.C. - IT912008 Bosco Difesa Grande

Nel presente elaborato si riportano le Aree Non Idonee all'installazione di impianti FER, come definite dal Regolamento Regionale n. 24 del 30/12/2010 ed indicate nella cartografia di riferimento del S.I.T. Puglia (Sistema Informativo Territoriale della Regione Puglia), in relazione alle aree interessate dall'impianto agrovoltaico in progetto.

I terreni sui quali verrà realizzato l'impianto agrovoltaico, inteso come sistema composto dalle aree recintate e dalle aree di mitigazione o coltivate esterne alle recinzioni, ovvero la Superficie totale occupata dal sistema agrovoltaico (Stot) come definita nelle "Linee guida in materia di Impianti Agrovoltaici" (Giugno 2022), elaborate dal gruppo di lavoro coordinato dal MASE (ex MITE), ricadono unicamente nella fascia più esterna del cono visuale denominato "gravina" del Comune di Gravina in Puglia.

Si sottolinea che la Superficie totale occupata dal sistema agrovoltaico (Stot), pur ricadendo nella fascia suddetta, non ricade all'interno delle "Zone interne ai coni (10 Km)" riportate nella cartografia di riferimento del S.I.T. Puglia.

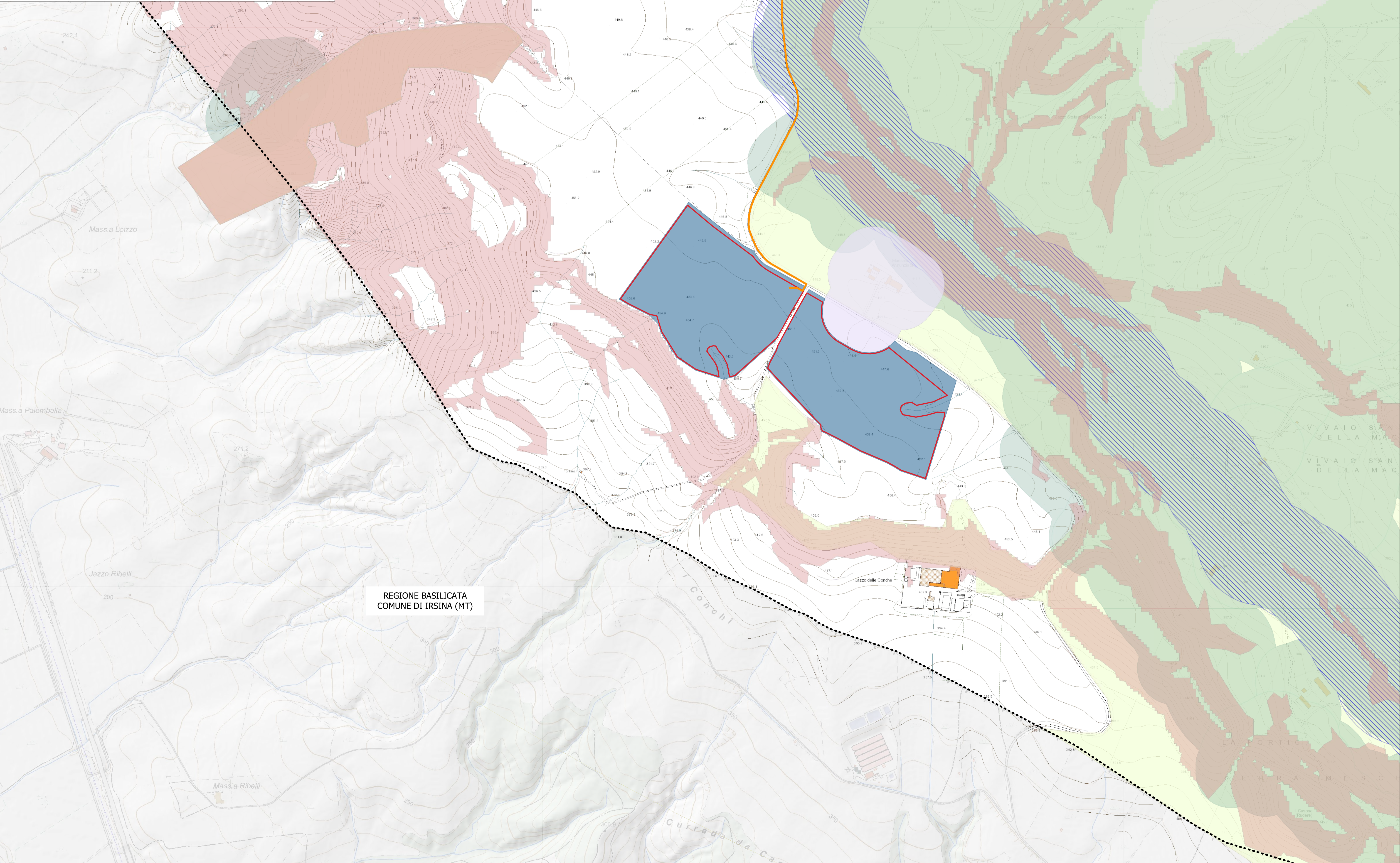
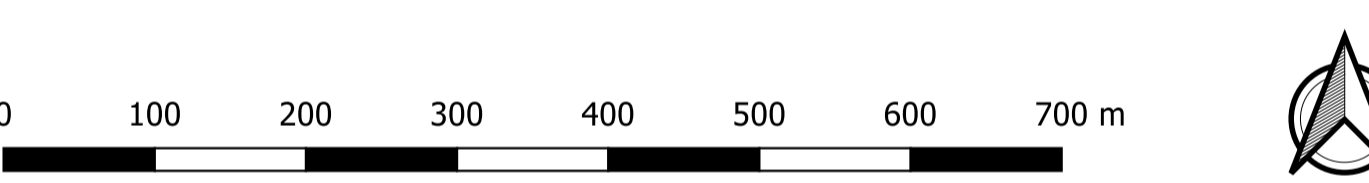

REGIONE BASILICATA
 COMUNE DI IRSINA (MT)