REGIONE PUGLIA | PROVINCIA DI BARI | COMUNE DI GRAVINA IN PUGLIA

AGROVOLTAICO "SAN DOMENICO"

Progetto per la costruzione e l'esercizio di un impianto agrovoltaico per la produzione di energia elettrica da fonte fotovoltaica e delle relative opere ed infrastrutture connesse, della potenza elettrica di 25,19328 MW DC DC e 25,00 MW AC, con contestuale utilizzo del terreno ad attività agricole di qualità e apicoltura, da realizzare nel Comune di Gravina in Puglia (BA), in località "contrada San Domenico"

PROGETTO DEFINITIVO

Proponente del progetto:

INE Gravina 1 Srl
A Company of ILOS New Energy Italy

INE GRAVINA 1 S.r.l.
Piazza di Sant Anastasia n. 7, 00186, Roma (RM)
PEC: inegravina1srl@legalmail.it

CHIERICONI SERGIO

Documento firmato digitalmente, ai sensi del D.Lgs. 28.12.2000 n. 445 s.m.i. e del D.Lgs. 07.03.2005 n. 82 s.m.i.

Gruppo di progettazione:

Ing. Salvatore Di Croce - progettazione generale, studio d'impatto ambientale, studi e indagini idrologiche e idrauliche

Dott. Geologo Baldassarre F. La Tessa - studi e indagini geologiche, geotecniche e sismiche

Geom. Donato Lensi - progettazione generale e rilievi topografici

Ing. Giovanni Montanarella - progettazione generale e progettazione elettrica

Arch. Giuseppe Pulizzi - progettazione generale, studio d'impatto ambientale e coordinamento gruppo di lavoro

Dott. Archeologo Antonio Saponara - studi e indagini archeologiche

Dott. Alfonso Tortora - studio d'impatto ambientale e analisi territoriali

Dott. Arturo Urso - studi e progettazione agronomica

Partner del progetto agronomico e Coordinatore generale e progettazione:

M2 ENERGIA S.r.l.
Via C. D'Ambrosio n. 6, 71016, San Severo (FG)
m2energia@gmail.com - m2energia@pec.it
+39 0882.600963 - 340.8533113

GIANCARLO FRANCESCO DIMAURO

Documento firmato digitalmente, ai sensi del D.Lgs. 28.12.2000 n. 445 s.m.i. e del D.Lgs. 07.03.2005 n. 82 s.m.i.

Elaborato redatto da:
Arch. Giuseppe Pulizzi
Ordine degli Architetti PPC - Provincia di Potenza - n. 1016

ORDINE DEGLI ARCHITETTI PIANIFICATORI PAESAGGISTI E CONSERVATORI PROVINCIA DI POTENZA
Giuseppe PULIZZI architetto
1016 sez. A

Spazio riservato agli uffici:

PD	*Titolo elaborato:* PAI - AdB Distrettuale dell'Appennino Meridionale - UoM Basilicata - su CTR				*Codice elaborato* PD01_06M1
N. progetto: BA0Gr02	*Codice identificativo MASE - ID:*	*Codice A.U.:*	*Protocollo:*	*Scala:* 1:5.000	*Formato di stampa:* A0
Redatto il: 10/07/2023	*Revisione del:*			*Nome_file o Identificatore:* BA0Gr02_PD01_06M1_AdB_PAI	

LEGENDA

Impianto ed opere connesse
- Cavidotto MT 30Kv
- Cavidotto AT 36kV
- Sottostazione di trasformazione e consegna 30/36kV
- S.E. Terna
- Area recintata impianto agrovoltaico
- Area impianto agrovoltaico (area idonea - art 20, c. 8, lett. c-quater) D.lgs 199/2021 s.m.i.)

Confini
- Confine regionale da CTR Basilicata

PAI - AdB Distrettuale dell'Appennino Meridionale UoM Basilicata

Pericolosità Idraulica
- Aree Alta Pericolosità Idraulica Tr = 30 anni
- Aree Media Pericolosità Idraulica Tr = 200 anni
- Aree Bassa Pericolosità Idraulica Tr = 500 anni

Rischio frana

Tipologie di rischio
- R3 - Elevato
- R2 - Medio
- R1 - Moderato
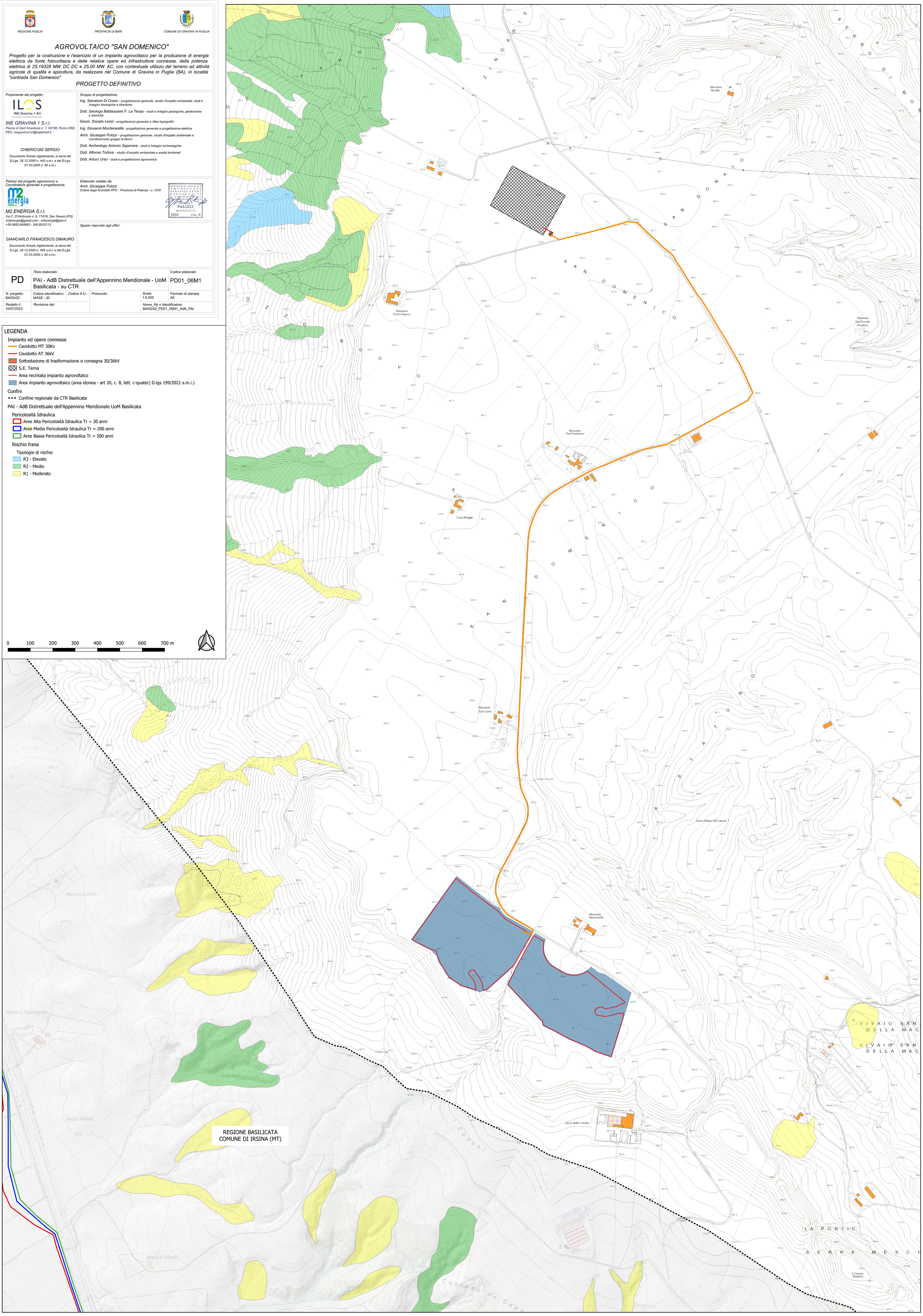
0 100 200 300 400 500 600 700 m