

PIANTA
SCALA 1:50

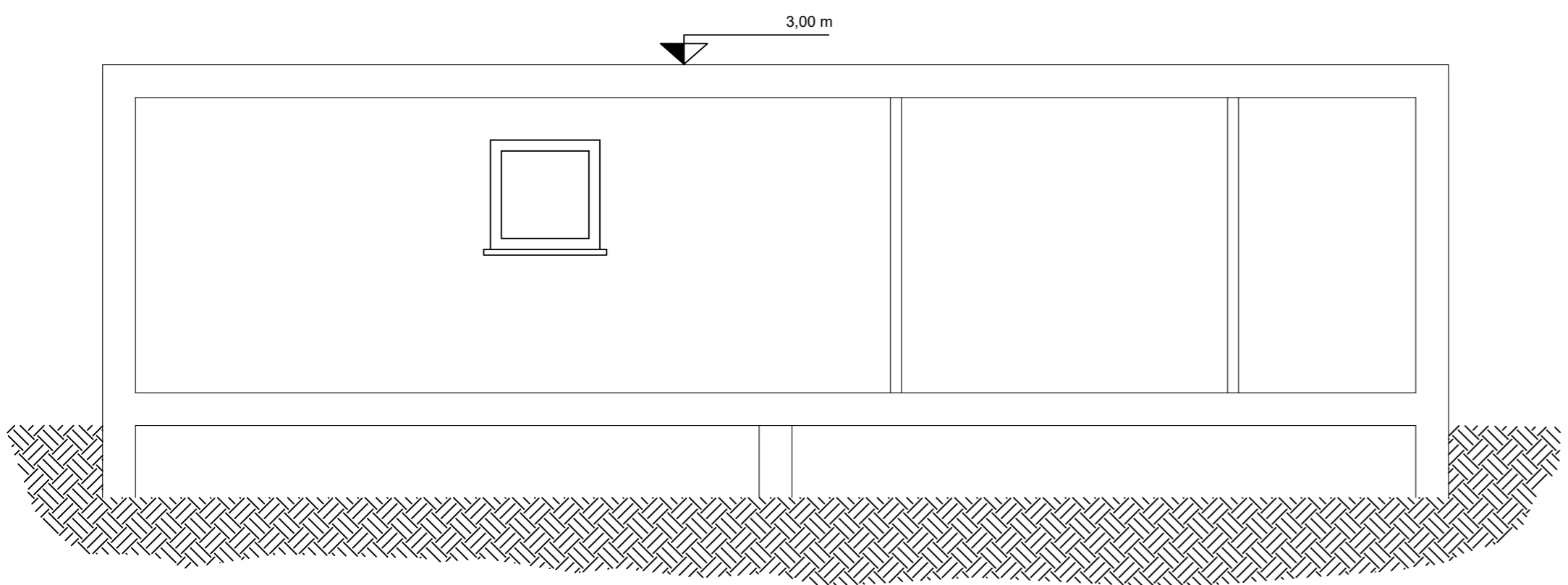

SEZIONE AA'
SCALA 1:50

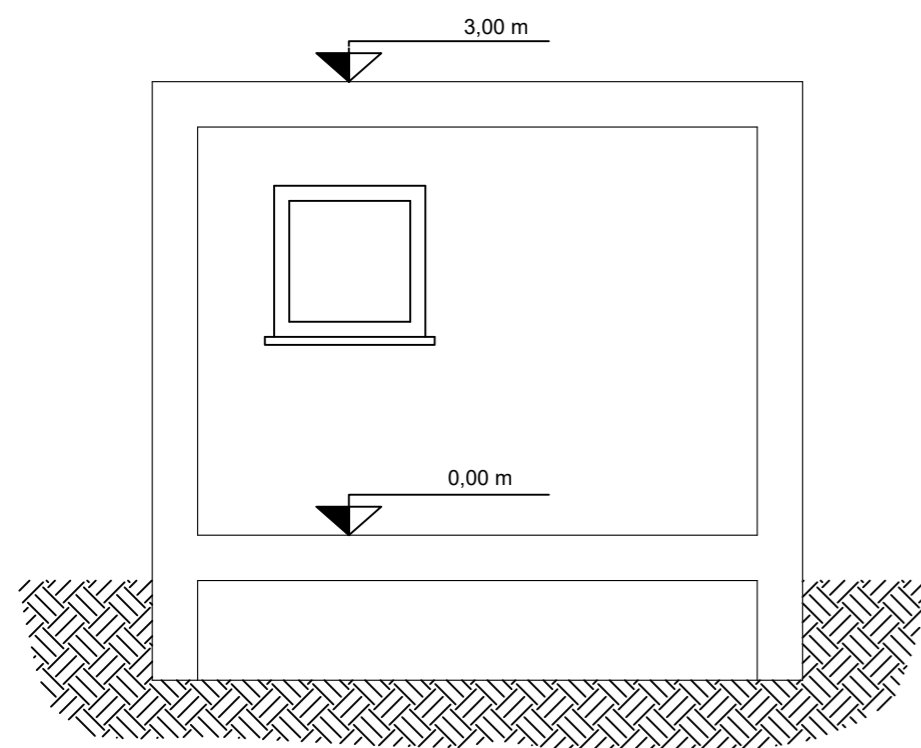

SEZIONE BB'
SCALA 1:50



REGIONE PUGLIA



PROVINCIA DI BARI



COMUNE DI GRAVINA IN PUGLIA

AGROVOLTAICO "SAN DOMENICO"

Progetto per la costruzione e l'esercizio di un impianto agrovoltaiico per la produzione di energia elettrica da fonte fotovoltaica e delle relative opere ed infrastrutture connesse, della potenza elettrica di 25,19328 MW DC DC e 25,00 MW AC, con contestuale utilizzo del terreno ad attività agricole di qualità e apicoltura, da realizzare nel Comune di Gravina in Puglia (BA), in località "contrada San Domenico"

PROGETTO DEFINITIVO

Proponente del progetto:



INE Gravina 1 Srl
A Company of ILOS New Energy Italy

INE GRAVINA 1 S.r.l.

Piazza di Sant Anastasia n. 7, 00186, Roma (RM)
PEC: inegravina1srl@legalmail.it

CHIERICONI SERGIO

Documento firmato digitalmente, ai sensi del
D.Lgs. 28.12.2000 n. 445 s.m.i. e del D.Lgs.
07.03.2005 n. 82 s.m.i.

Gruppo di progettazione:

Ing. Salvatore Di Croce - progettazione generale, studio d'impatto ambientale, studi e indagini idrologiche e idrauliche

Dott. Geologo Baldassarre F. La Tessa - studi e indagini geologiche, geotecniche e sismiche

Geom. Donato Lensi - progettazione generale e rilievi topografici

Ing. Giovanni Montanarella - progettazione generale e progettazione elettrica

Arch. Giuseppe Pulizzi - progettazione generale, studio d'impatto ambientale e coordinamento gruppo di lavoro

Dott. Archeologo Antonio Saponara - studi e indagini archeologiche

Dott. Alfonso Tortora - studio d'impatto ambientale e analisi territoriali

Dott. Arturo Urso - studi e progettazione agronomica

Partner del progetto agronomico e Coordinatore generale e progettazione:



M2 ENERGIA S.r.l.

Via C. D'Ambrosio n. 6, 71016, San Severo (FG)
m2energia@gmail.com - m2energia@pec.it
+39 0882.600963 - 340.8533113

GIANCARLO FRANCESCO DIMAURO

Documento firmato digitalmente, ai sensi del
D.Lgs. 28.12.2000 n. 445 s.m.i. e del D.Lgs.
07.03.2005 n. 82 s.m.i.

Elaborato redatto da:

Ing. Giovanni Montanarella
Ordine degli Ingegneri - Provincia di Potenza - n. 1962



Spazio riservato agli uffici:

| | | | | | | | |
|---------------------------|-------------------------|-------------------------------------|--------------|---|----------------|------------------------------------|--|
| PD | Titolo elaborato: | | | Disegni architettonici Locale di Servizio (Prospetti, Pianta) | | Codice elaborato PD01_23 | |
| | N. progetto: BA0Gr02 | Codice identificativo MASE - ID: | Codice A.U.: | Protocollo: | Scala: 1:50 | Formato di stampa: A3 | |
| Redatto il: 10/07/2023 | | Revisione del: | | Nome_file o Identificatore: BA0Gr02_PD01_23_LocaleServizio | | | |