Firmato digitalmente da: Dario Tiberti
Data: 14/07/2023 15:52:21

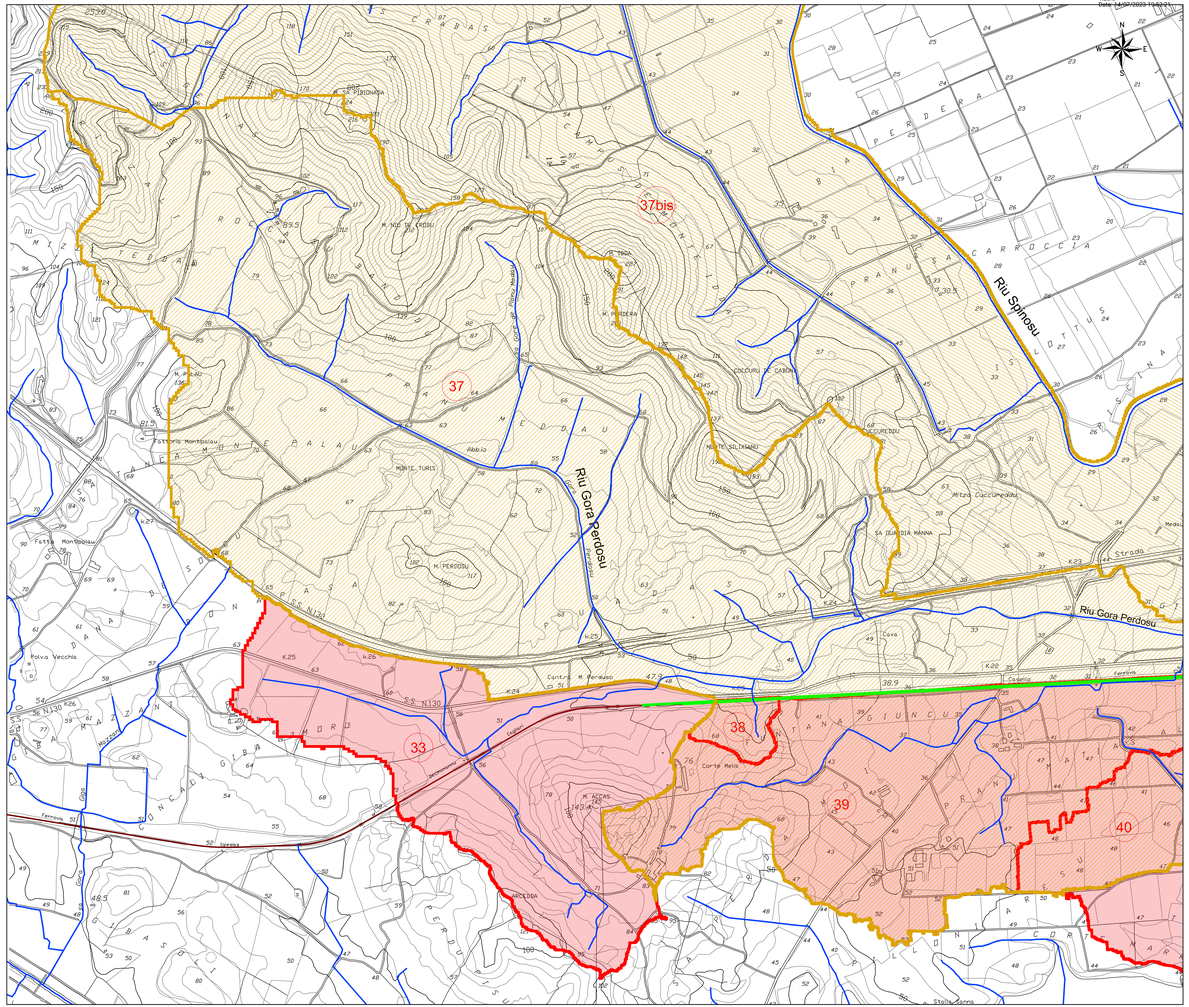
37bis
37
33
38
39
40
Riu Spinosu
Riu Gora Perdosu
Riu Gora Perdosu
S.S. N130
Strada
Cava
Cantiere
Caserma
Stazione Carrara
Stazione Carrara
Stazione Carrara