

COROGRAFIA - Stralcio 1
SCALA 1:25.000

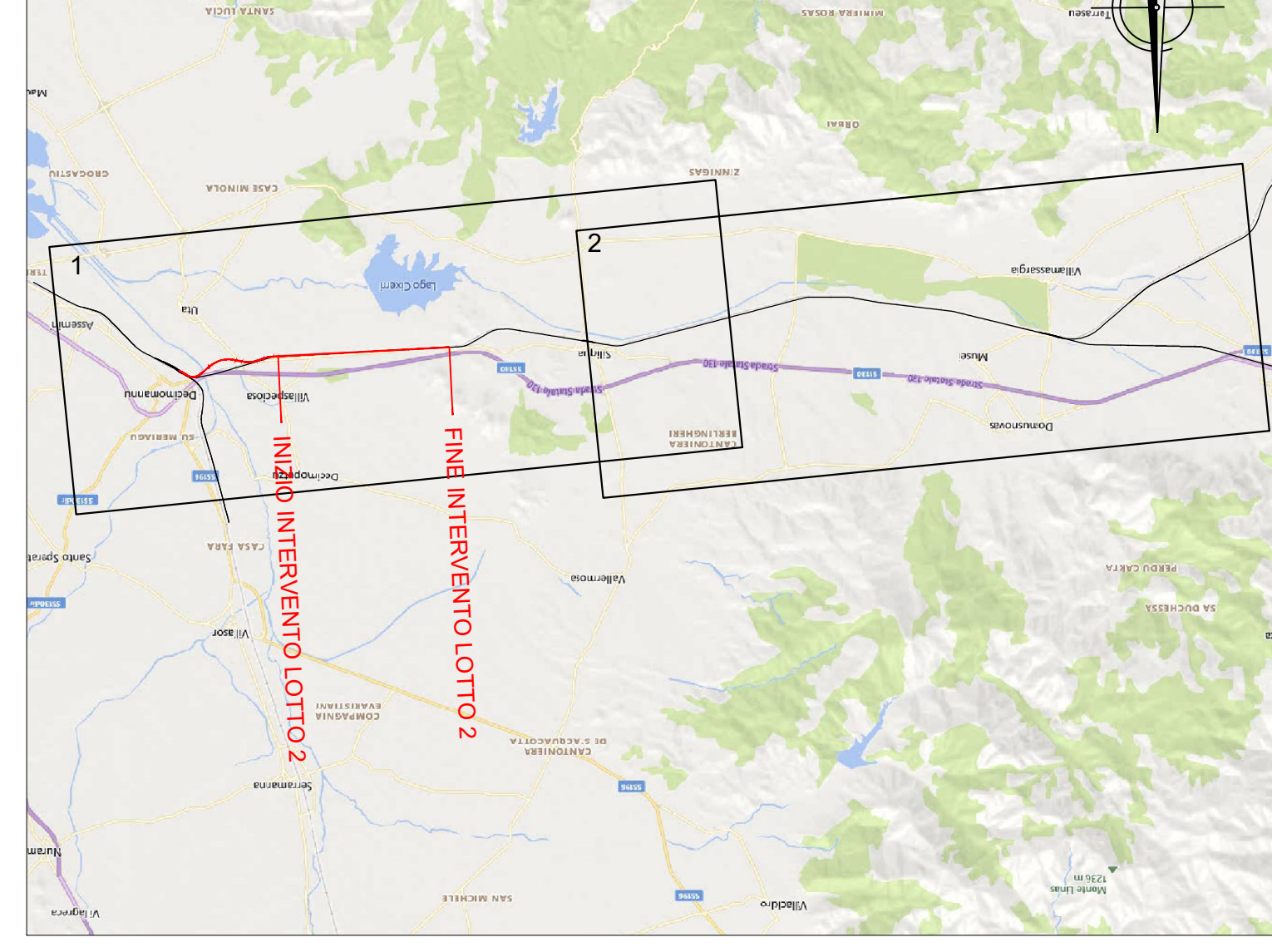

KEYPLAN



COROGRAFIA - Stralcio 2
SCALA 1:25.000

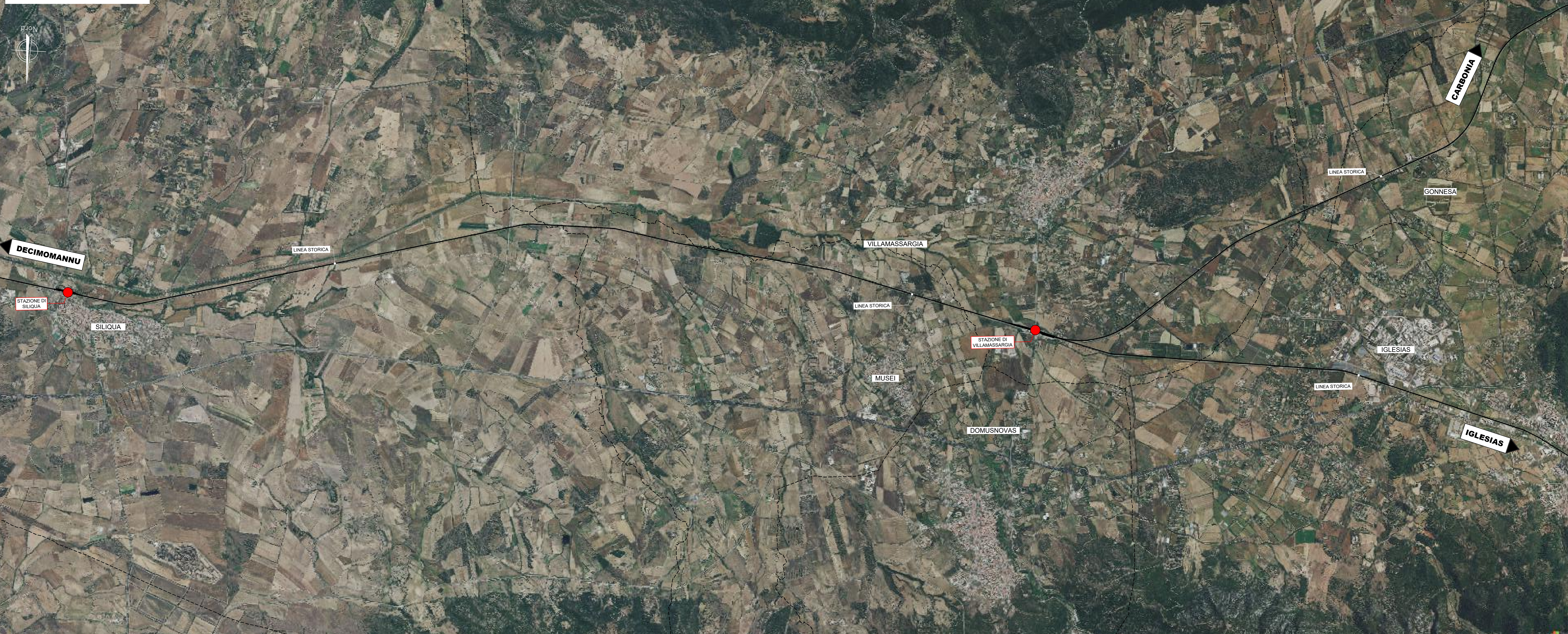

LEGENDA

—	BINARI DI PROGETTO
—	VIADOTTI
—	VIABILITA' DI PROGETTO
—	LINEA ESISTENTE
- - -	LIMITI COMUNALI
●	STAZIONI/FERMATE ESISTENTI

NOTA: Le progressive delle wbs si riferiscono al binario pari.

COMMITTENTE:
RFI
RETE FERROVIARIA ITALIANA
GRUPPO FERROVIE DELLO STATO ITALIANE

PROGETTAZIONE:
ITALFERR
GRUPPO FERROVIE DELLO STATO ITALIANE

S.O. COORDINAMENTO DI SISTEMA E PFTE
PROGETTO DI FATTIBILITA' TECNICA ECONOMICA DI 2° FASE

RADDOPPIO DECIMOMANNU-VILLAMASSARGIA
LOTTO 2
ELABORATI GENERALI
Corografia generale di inquadramento - lotto 2

SCALA:
1:25000

COMMESSA	LOTTO	FASE	ENTE	TIPO DOC.	OPERA/DISCIPLINA	PROGR.	REV.
RR0P	02	R	14	C3	1F0000	001	A

Revis.	Descrizione	Redatto	Data	Verificato	Data	Approvato	Data	Autorizzato	Data
A	Emissione esecutiva	[Signature]	Mar 2023	[Signature]	Mar 2023	[Signature]	1° Mar 2023	[Signature]	1° Mar 2023