

PLANIMETRIA - Scala 1:2000
Quadro 3

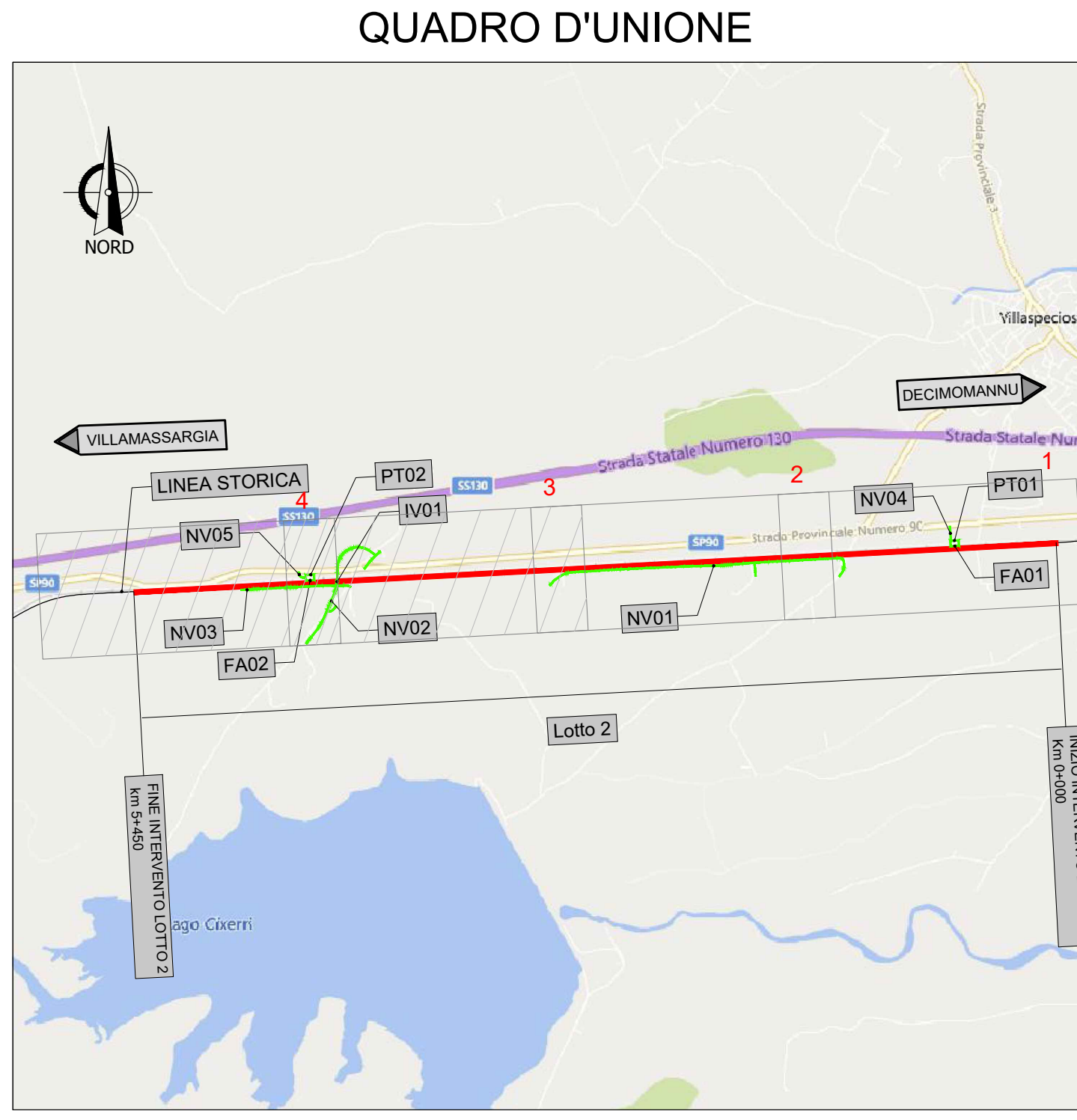

NUMERO	PROGRESSIVA	ASSE DI RIFERIMENTO	COMUNE	TIPOLOGIA Fabbricati (F) Opera civile (O.C.)
1	Km 0+461	BP	Villaspeciosa	O.C.
2	Km 0+461	BP	Villaspeciosa	F
3	Km 0+464	BP	Villaspeciosa	O.C.
4	Km 1+176	BP	Villaspeciosa	O.C.
5	Km 1+186	BP	Villaspeciosa	O.C.
6	Km 1+266	BP	Villaspeciosa	O.C.
7	Km 1+791	BP	Villaspeciosa	O.C.
8	Km 1+791	BP	Villaspeciosa	O.C.
9	Km 1+791	BP	Villaspeciosa	O.C.
10	Km 2+055	BP	Villaspeciosa	O.C.
11	Km 3+450	BP	Villaspeciosa	O.C.
12	Km 4+142	BP	Villaspeciosa	F
13	Km 4+465	BP	Villaspeciosa	F
14	Km 4+465	BP	Villaspeciosa	F
15	Km 5+165	BP	Siliqua	O.C.
16	Km 5+350	BP	Siliqua	O.C.
17	Km 4+023	BP	Villaspeciosa	O.C.
18	Km 4+085	BP	Villaspeciosa	O.C.

PLANIMETRIA - Scala 1:2000
Quadro 4

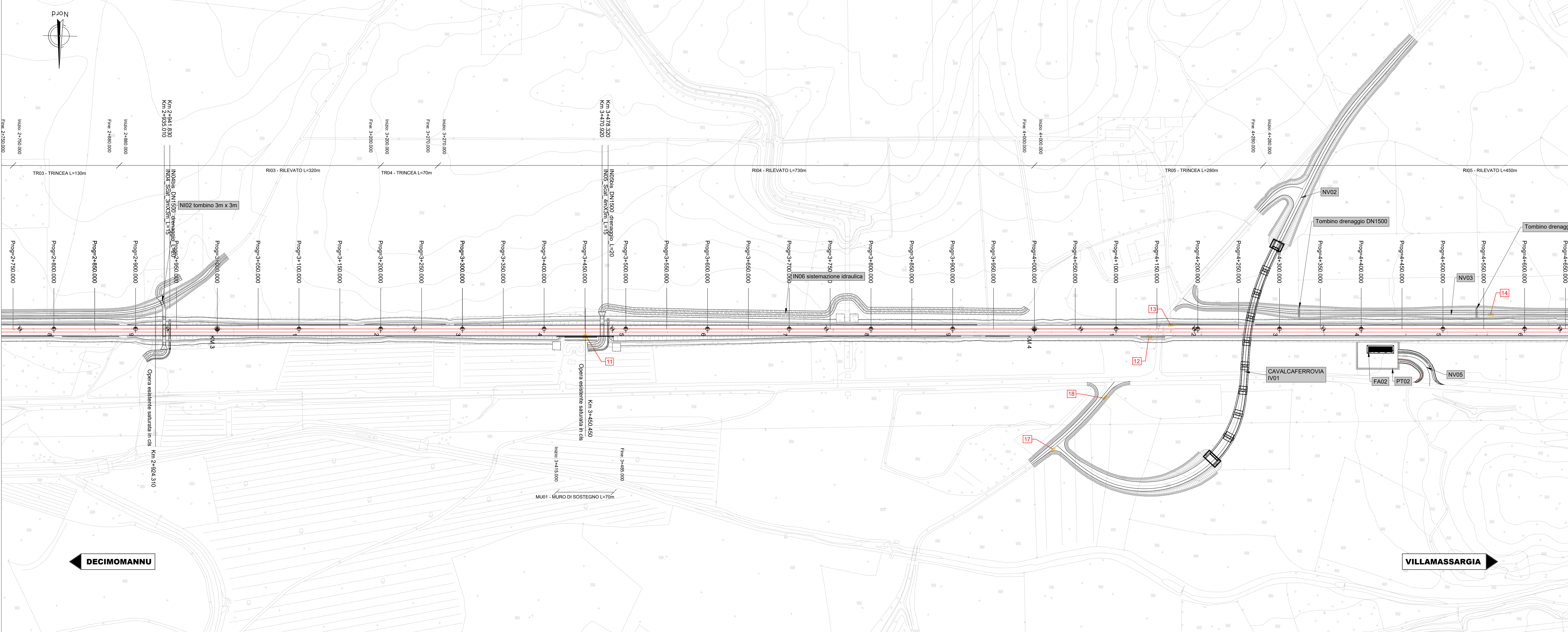
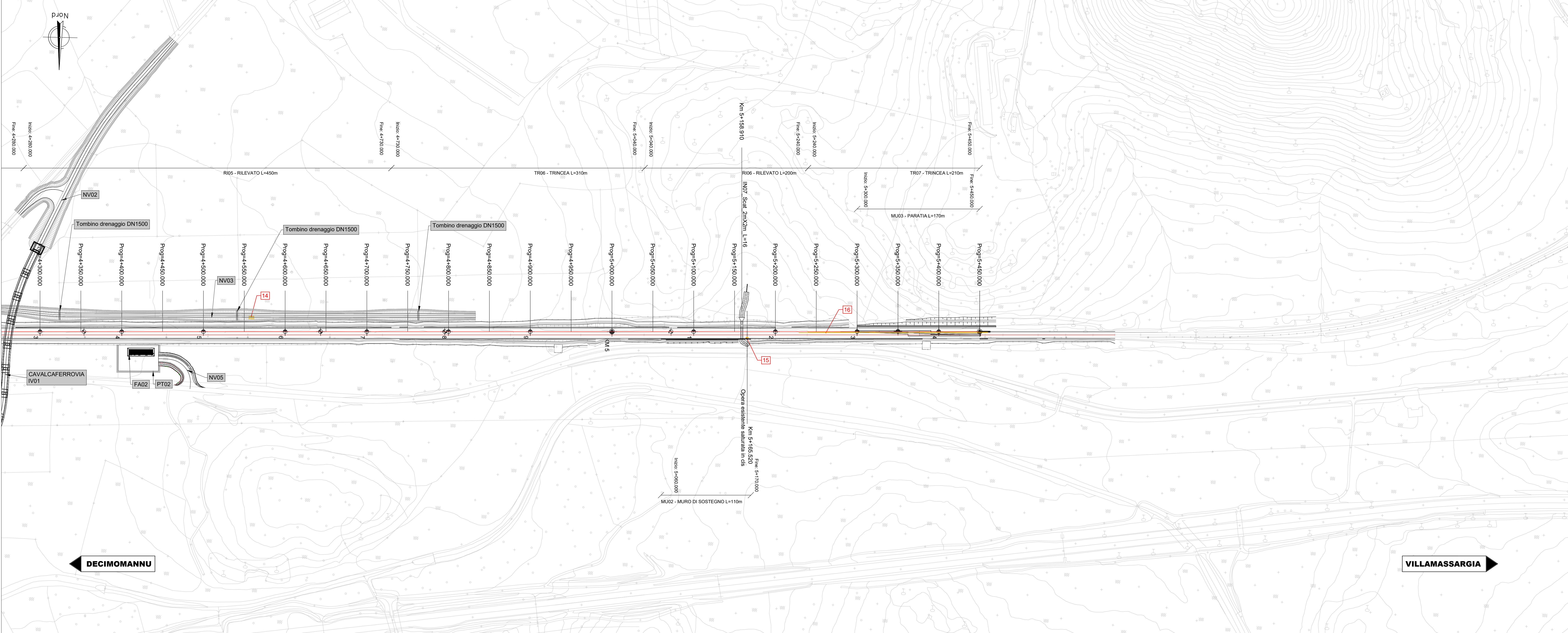

LEGENDA

- ASSI DI PROGETTO
- DEMOLIZIONI

COMMITTENTE:
RFI
RETE FERROVIARIA ITALIANA
GRUPPO FERROVIE DELLO STATO ITALIANE

PROGETTAZIONE:
ITALFERR
GRUPPO FERROVIE DELLO STATO ITALIANE

S.O. COORDINAMENTO DI SISTEMA E PFTF

PROGETTO DI FATTIBILITA' TECNICA ECONOMICA DI 2° FASE

RADDOPPIO DECIMOMANNU-VILLAMASSARGIA

LOTTO 2
DEMOLIZIONI
Planimetria demolizioni - Tav. 2

SCALA:
1:2000

COMMESSA LOTTO FASE ENTE TIPO DOC. OPERA/DISCIPLINA PROGR. REV.

RR0P 02 R 14 P6 1F0000 008 A

Revis.	Descrizione	Redatto	Data	Verificato	Data	Approvato	Data	Autorizzato	Data
A	Emissione esecutiva	F. Migonzi	Mar. 2023	G. Sisti	Mar. 2023	T. Pignatelli	Mar. 2023	Ing. G. Ingrosso	Mar. 2023