

- Pericolosità idraulica molto alta H4 - Tr = 50 anni
- Pericolosità idraulica alta H3 - Tr = 100 anni
- Pericolosità idraulica moderata H2 - Tr = 200 anni
- Pericolosità idraulica bassa H1 - Tr = 500 anni

- Linea ferroviaria esistente
- Tracciato ferroviario in progetto (lotto 2)
- Tracciato ferroviario in progetto (lotto 1)

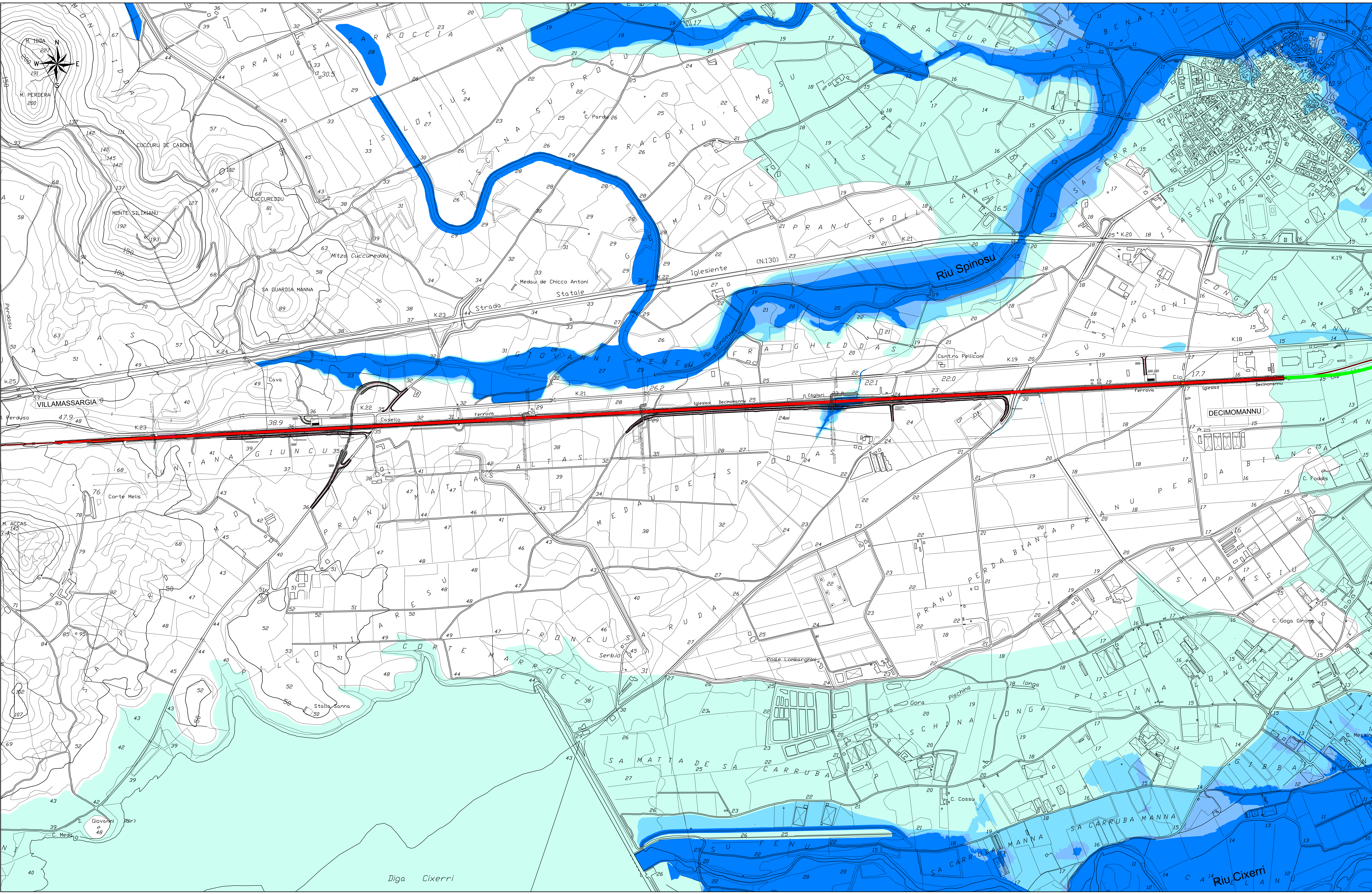

COMMITTENTE:

RFI
 RETE FERROVIARIA ITALIANA
 GRUPPO FERROVIE DELLO STATO ITALIANE

PROGETTAZIONE:

ITALFERR
 GRUPPO FERROVIE DELLO STATO

S.O. OPERE CIVILI

PROGETTO DI FATTIBILITA' TECNICA ECONOMICA

RADDOPPIO DECIMOMANNU-VILLAMASSARGIA LOTTO 2

IDROLOGIA E IDRAULICA
 Planimetria delle aree di pericolosità idraulica
 (Piano Gestione Rischio Alluvioni - II ciclo - Regione Sardegna)

SCALA:
1:5000

COMMESSA	LOTTO	FASE	ENTE	TIPO DOC.	OPERADISCIPLINA	PROGR.	REV.
RR0P	02	R	09	N5	ID0002	001	B

Revis.	Descrizione	Redatto	Data	Verificato	Data	Approvato	Data	Autorizzato	Data
A	Emissione definitiva	C. Cossu	Mar 2023	F. Cadeddu	Mar 2023	F. Padeddu	Mar 2023	A. Vignati	Apr 2023
B	Emissione esecutiva	C. Cossu	Lug 2023	F. Cadeddu	Lug 2023	F. Padeddu	Lug 2023	A. Vignati	Lug 2023