

Classi di Danno Potenziale	Classi di Pericolosità Idraulica			R4: Rischio molto elevato
	P3	P2	P1	
D4	R4	R3	R2	R4: Rischio molto elevato
D3	R3	R2	R1	R3: Rischio elevato
D2	R2	R1	R1	R2: Rischio medio
D1	R1	R1	R1	R1: Rischio moderato o nullo

- Linea ferroviaria esistente
- Tracciato ferroviario in progetto (lotto 2)
- Tracciato ferroviario in progetto (lotto 1)

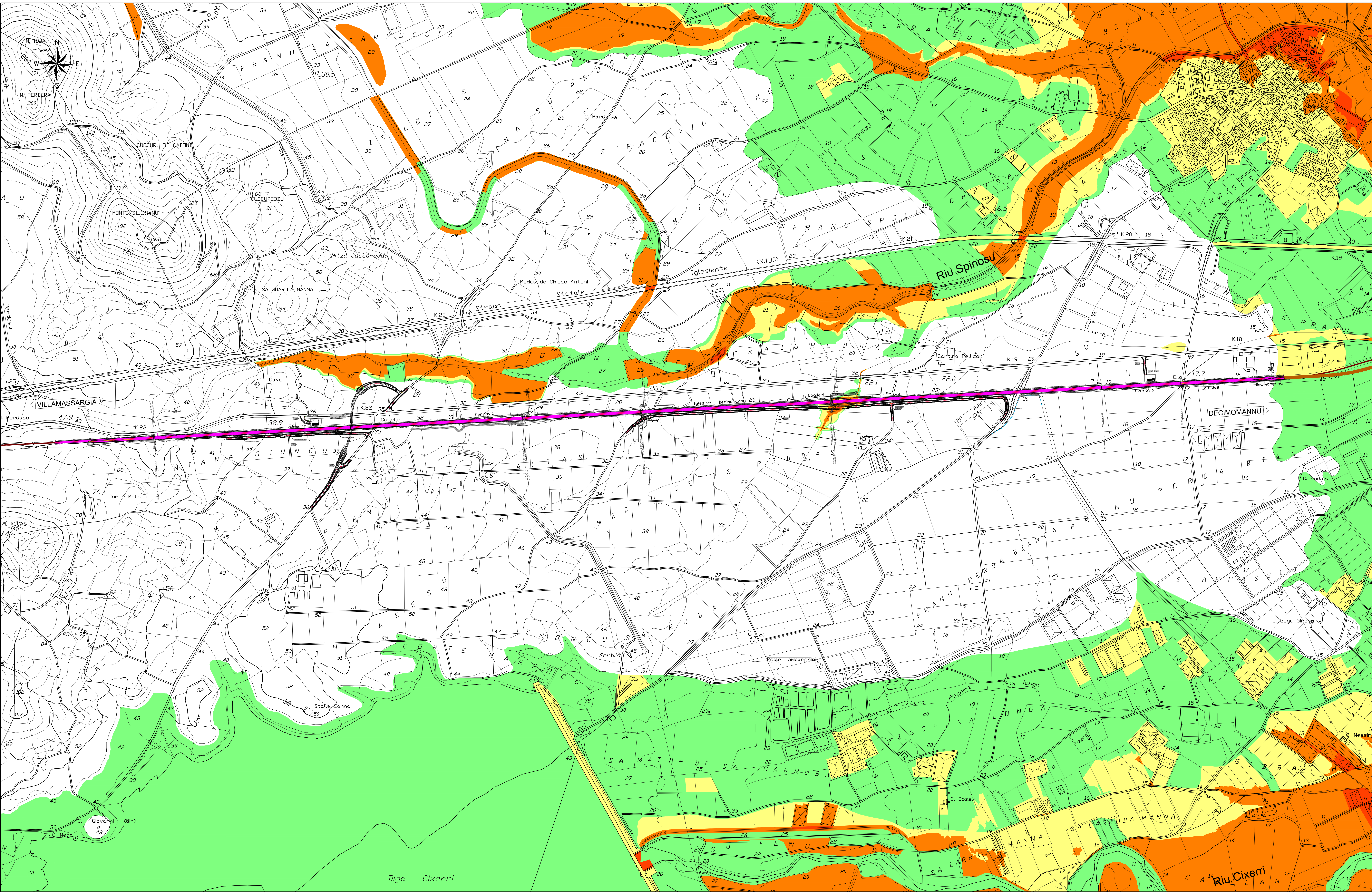

COMMITTENTE:  
 **RFI**  
RETE FERROVIARIA ITALIANA  
GRUPPO FERROVIE DELLO STATO ITALIANE

PROGETTAZIONE:  
 **ITALFERR**  
GRUPPO FERROVIE DELLO STATO

S.O. OPERE CIVILI

PROGETTO DI FATTIBILITA' TECNICA ECONOMICA

**RADDOPPIO DECIMOMANNU-VILLAMASSARGIA**  
LOTTO 2

IDROLOGIA E IDRAULICA  
Planimetria delle aree di rischio idraulico  
(Piano Gestione Rischio Alluvioni - II ciclo - Regione Sardegna)

SCALA:  
1:5000

COMMESSA	LOTTO	FASE	ENTE	TIPO DOC.	OPERADISCIPLINA	PROGR.	REV.
RR0P	02	R	09	N5	ID0002	002	A

Revis.	Descrizione	Redatto	Data	Verificato	Data	Approvato	Data	Autorizzato	Data
A	Emissione esecutiva		Lug 2023		Lug 2023		Lug 2023		Lug 2023