

# IMPALCATO DA SPALLA A A PILA P5

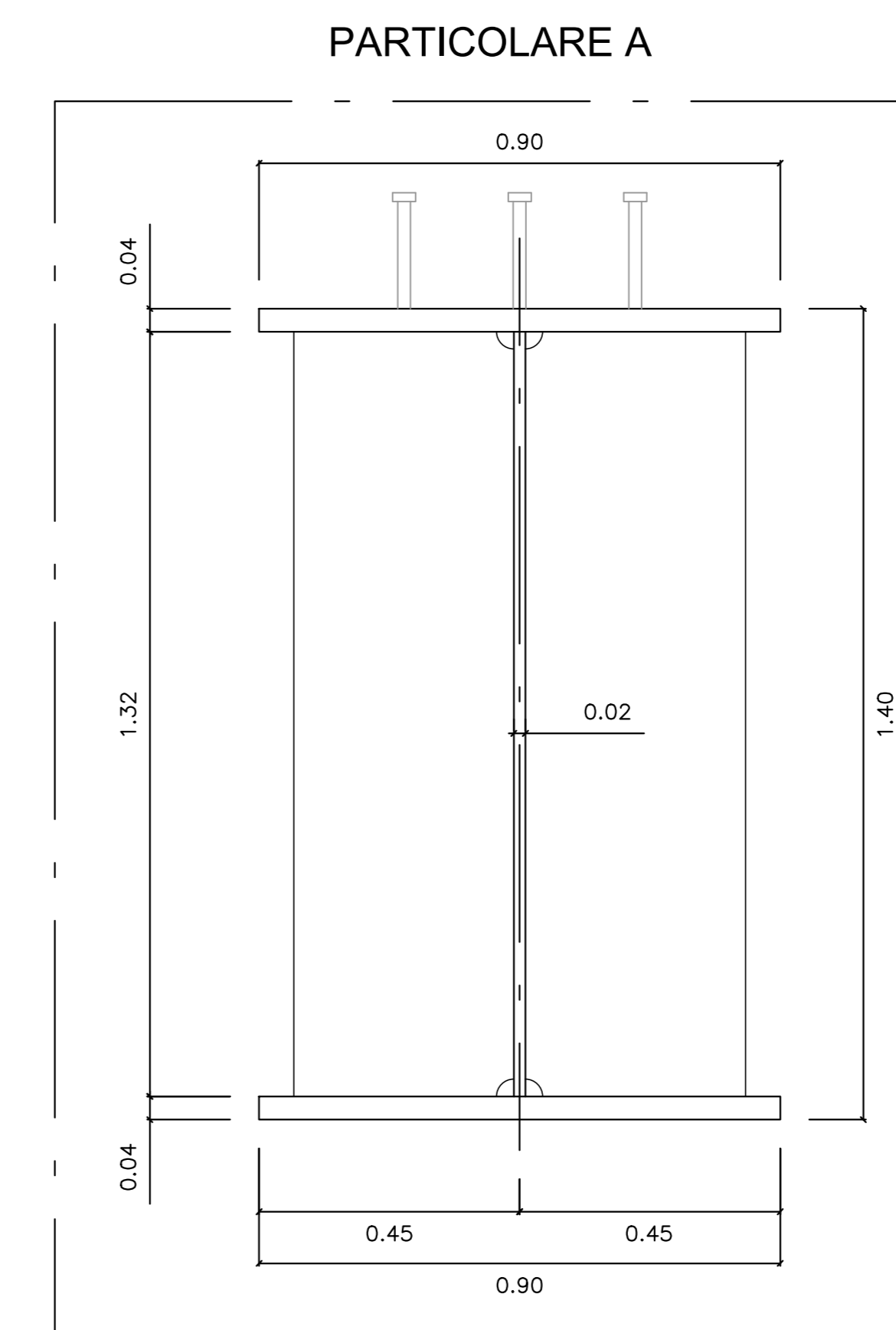

## QUADRO D'UNIONE

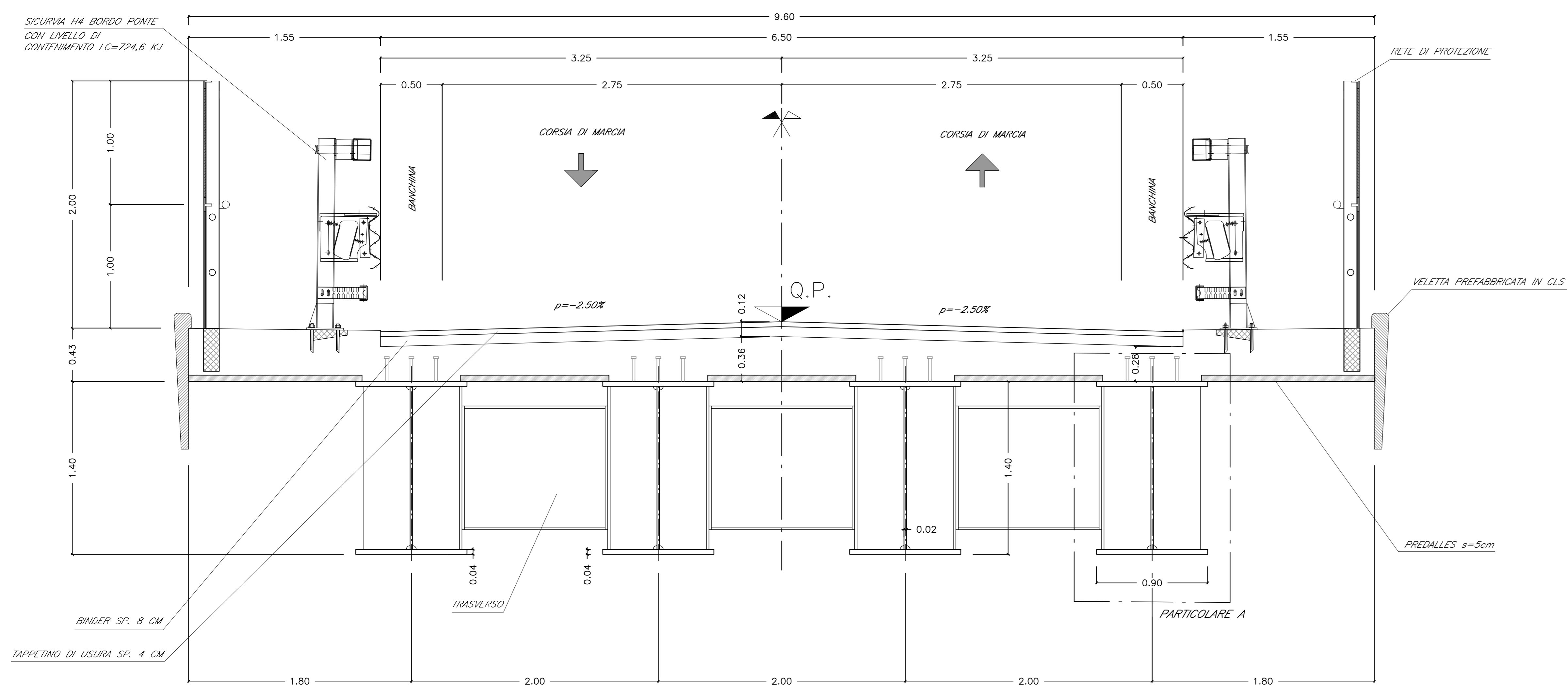
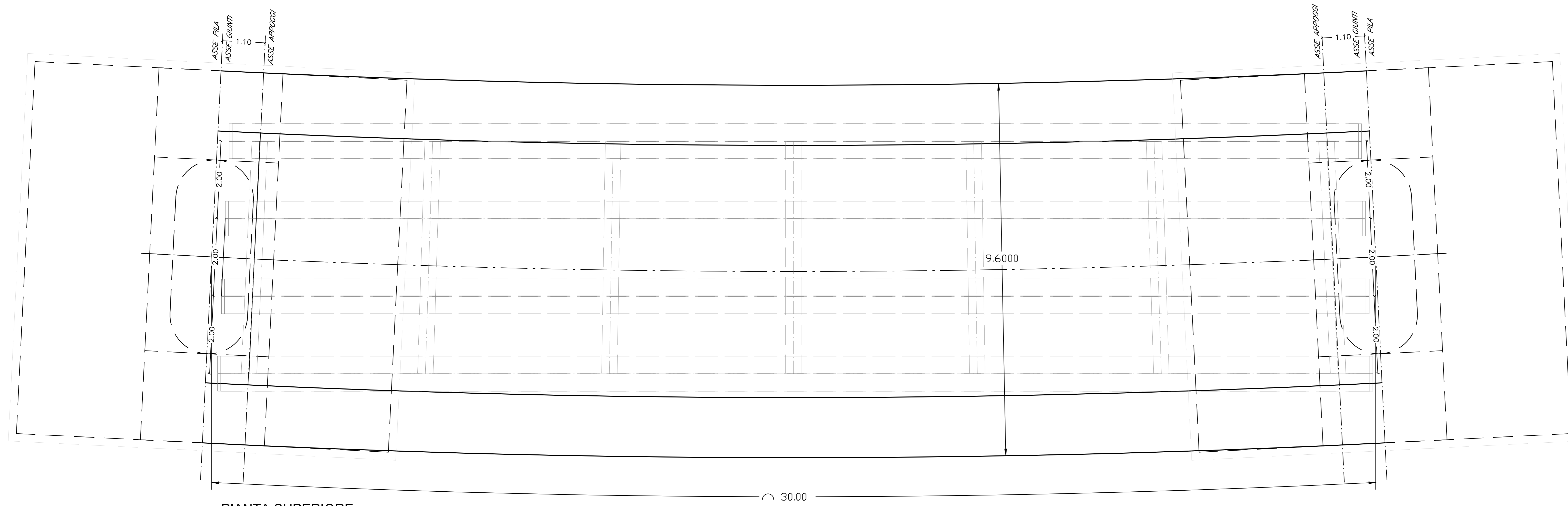
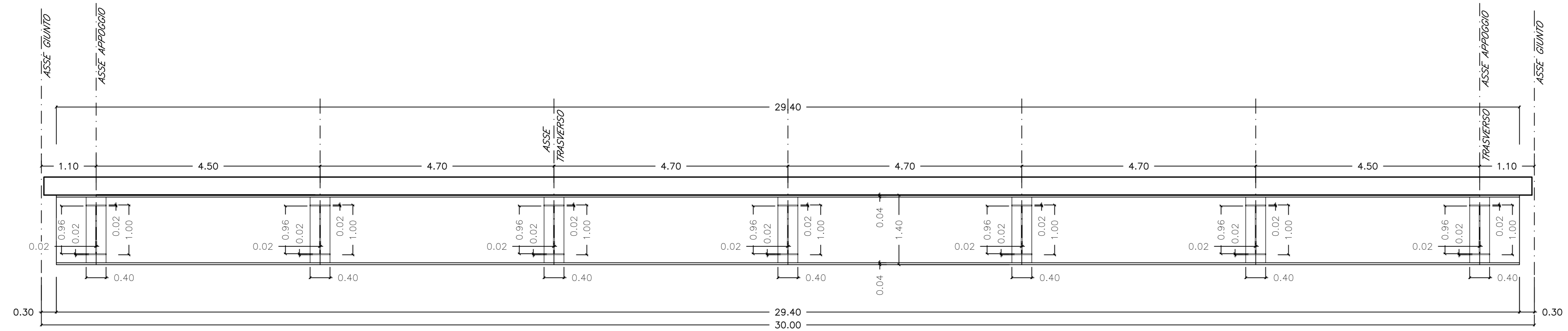
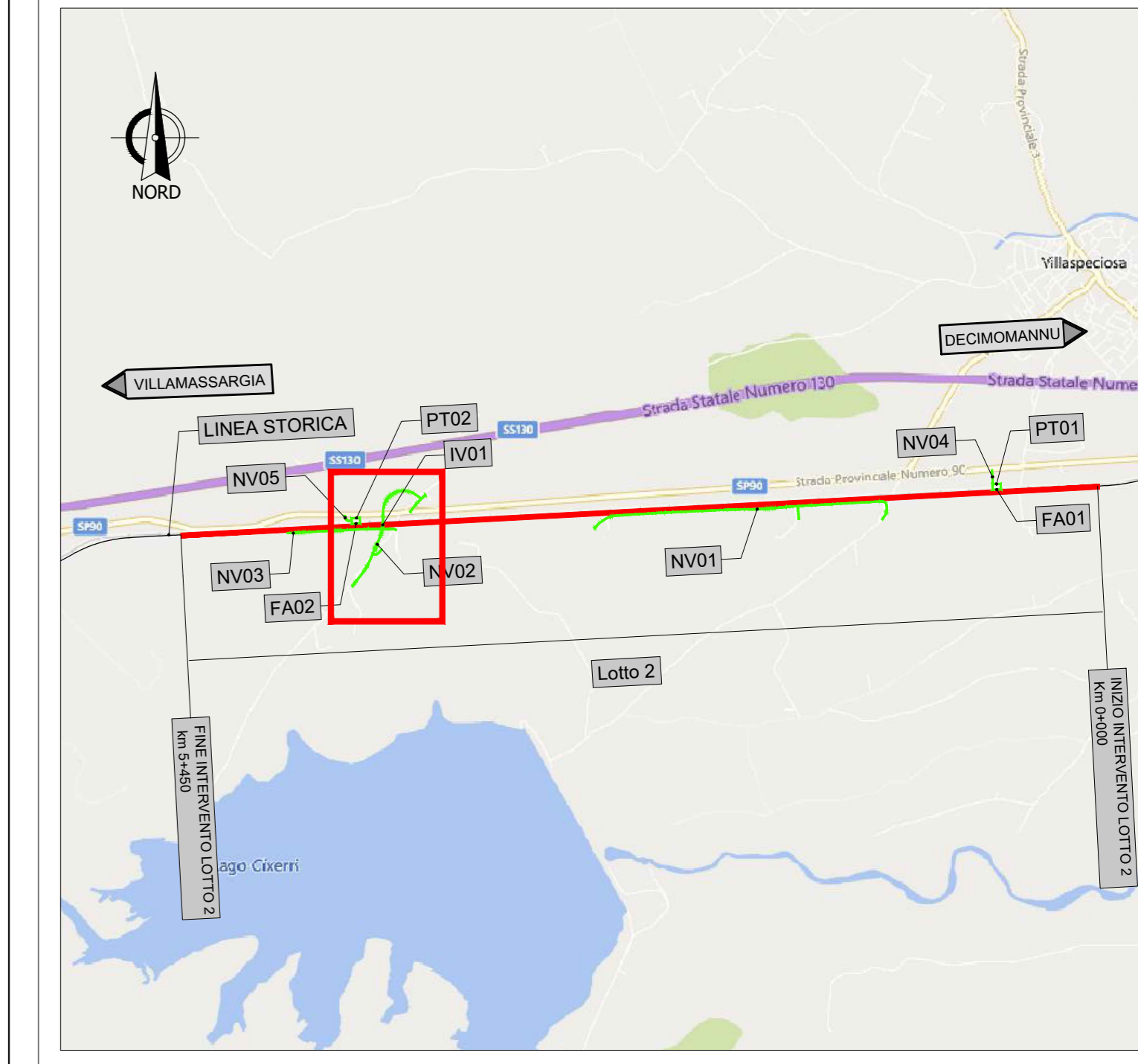

COMMITTENTE:  
**RFI**  
RETE FERROVIARIA ITALIANA  
GRUPPO FERROVIE DELLO STATO ITALIANE

PROGETTAZIONE:  
**ITALFERR**  
GRUPPO FERROVIE DELLO STATO

S.O. COORDINAMENTO DI SISTEMA E PFTE

PROGETTO DI FATTIBILITA' TECNICA ECONOMICA DI 2° FASE

RADDOPPIO DECIMOMANNU-VILLAMASSARGIA

LOTTO 2  
CAVALCAFERROVIA - ELABORATI GENERALI  
IMPALCATO STRADALE - TAV 1

SCALA:  
VARIE

COMMESSA LOTTO FASE ENTE TIPO DOC. OPERA/DISCIPLINA Progr. REV.

RR0P 02 R 14 BZ IM0000 001 A

Revis.	Descrizione	Redatto	Data	Verificato	Data	Approvato	Data	Autorizzato	Data
A	Emissione esecutiva	CFE	Mar. 2023	F. Mingone	Mar. 2023	T. Paoletti	Mar. 2023	G. Ingrosso	Mar. 2023

File: RR0P02R14BZV000001A.dwg n. Elab.: