

1 Pianta
1 : 100

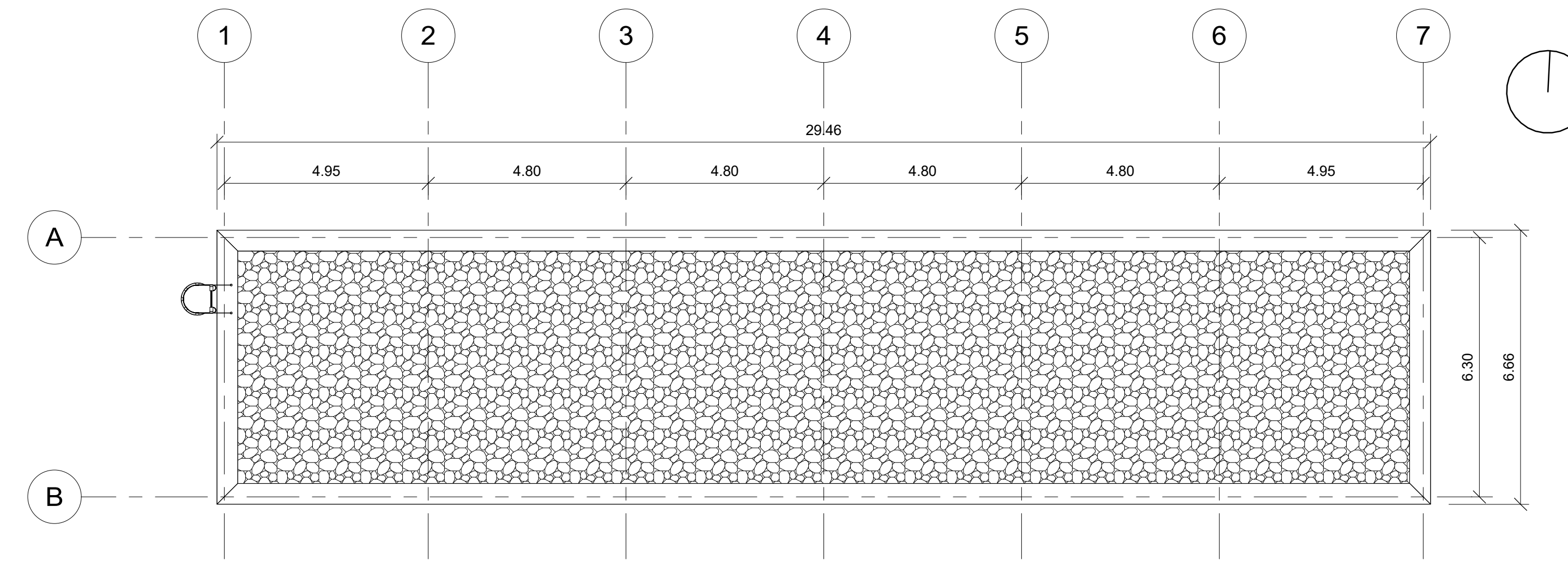

2 Pianta Coperture
1 : 100

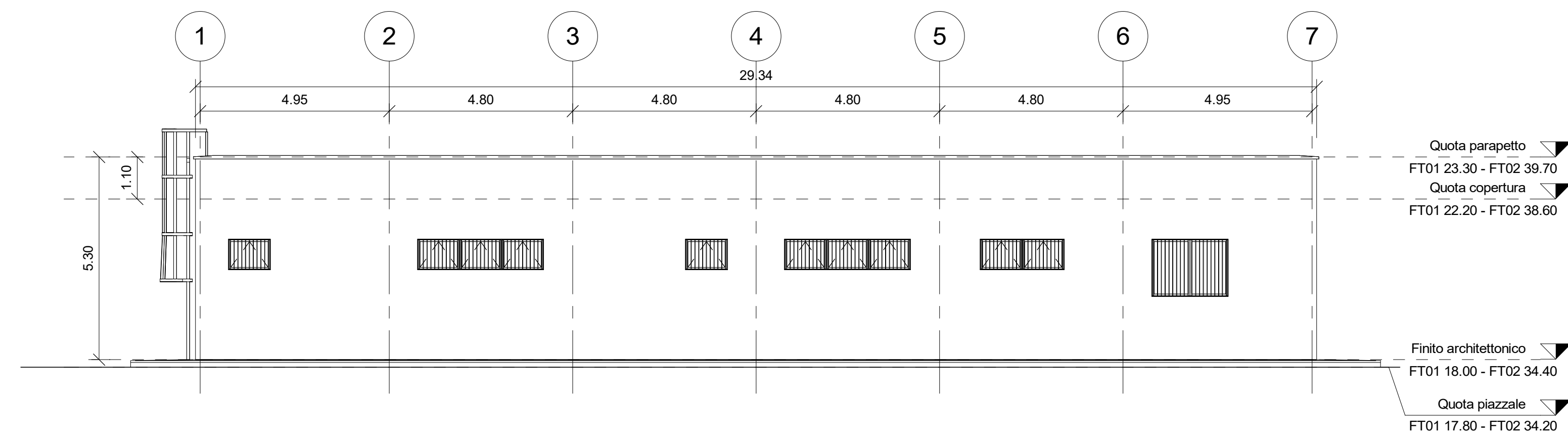

3 Prospetto Sud
1 : 100

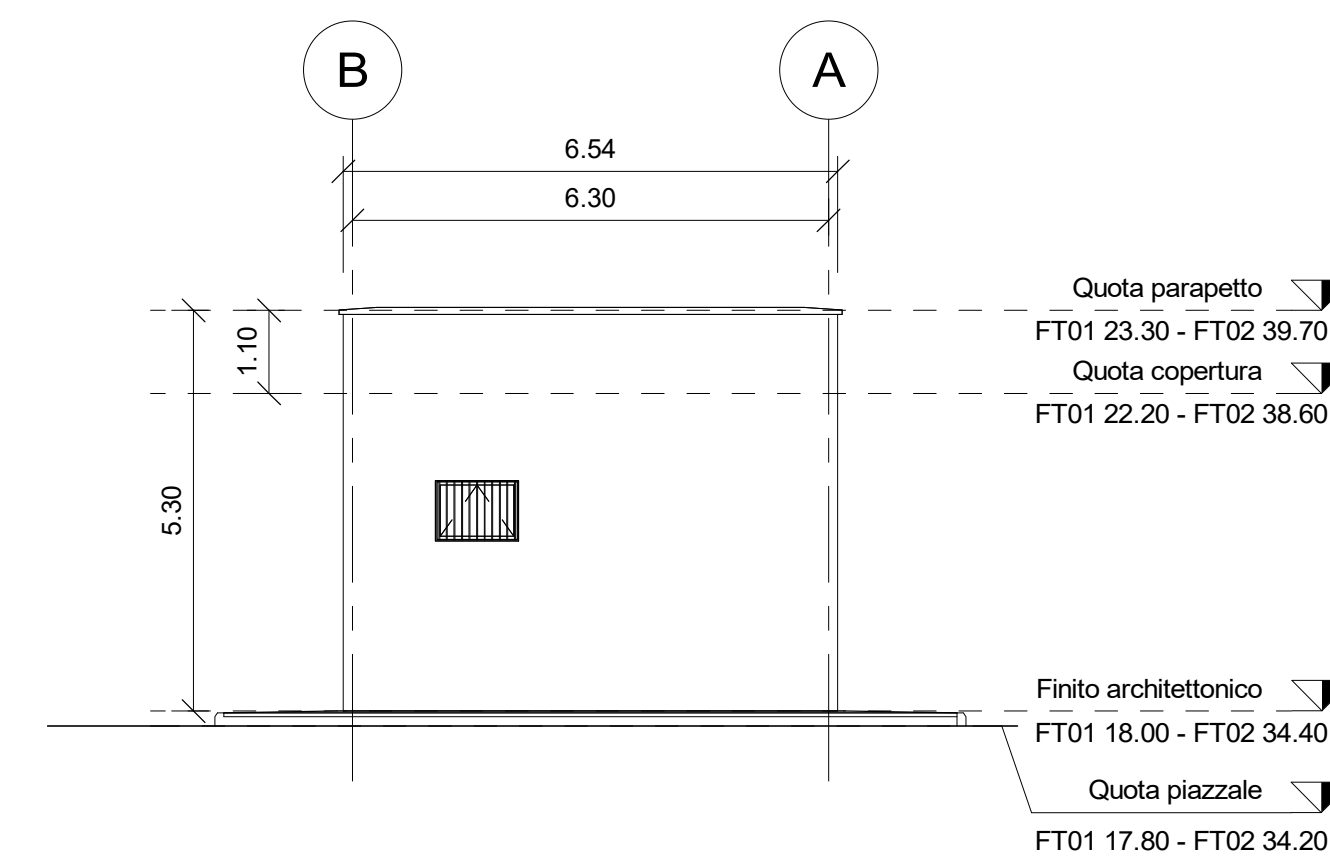

5 Prospetto Est
1 : 100

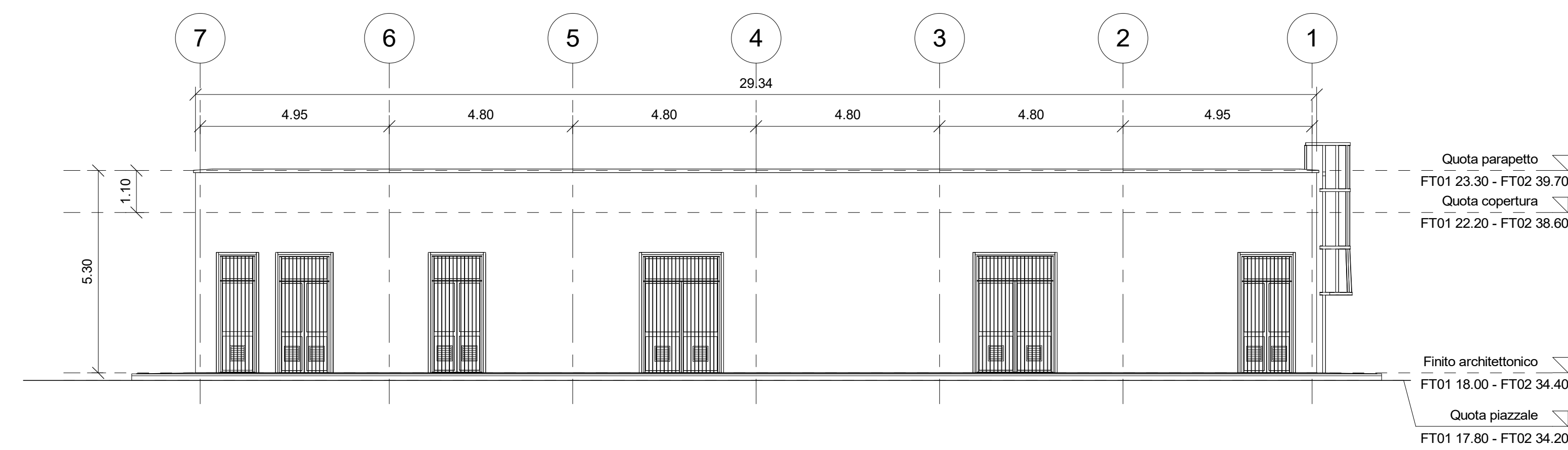

4 Prospetto Nord
1 : 100

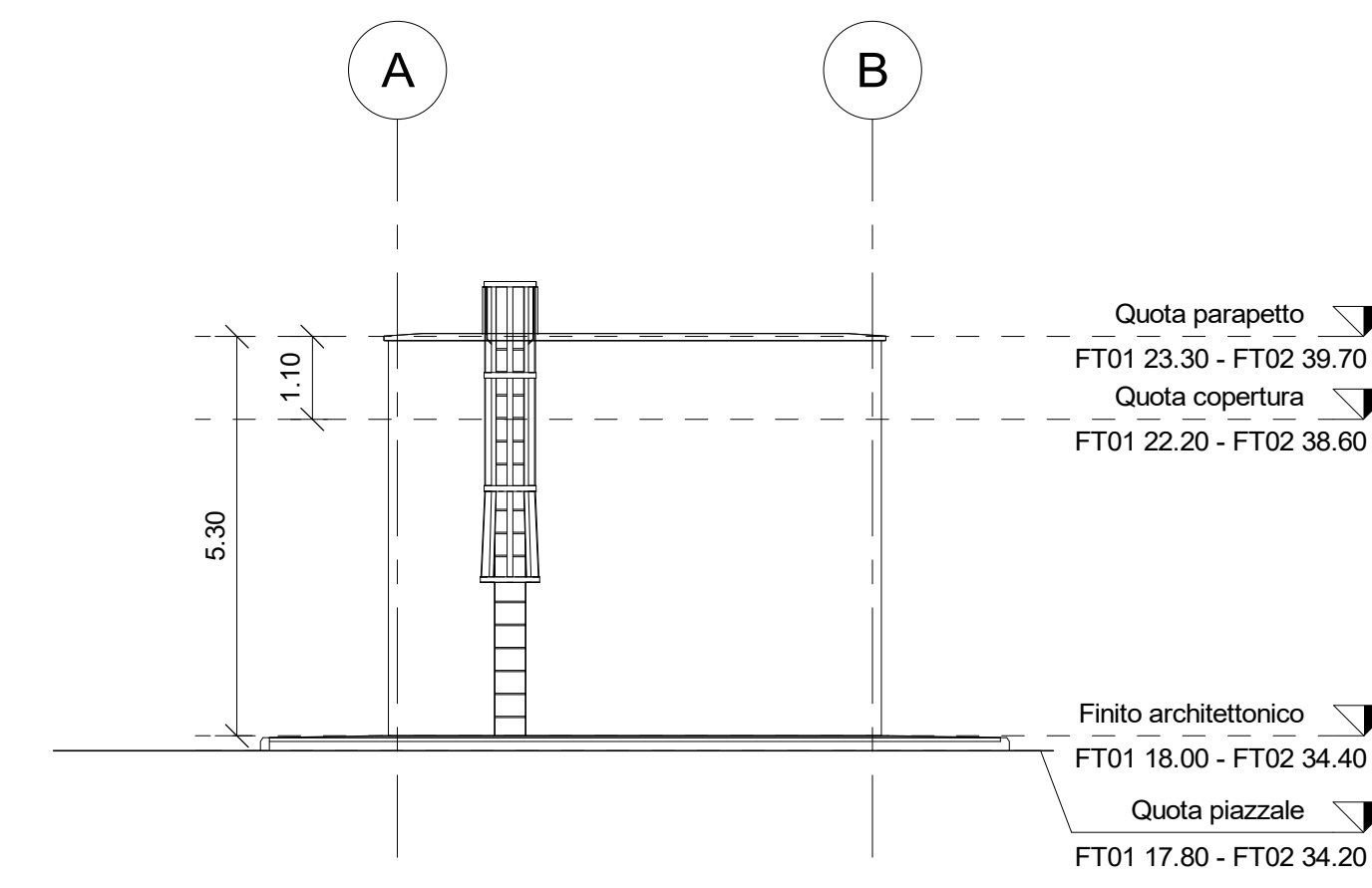

6 Prospetto Ovest
1 : 100



COMMITTENTE: **RFI** RETE FERROVIARIA ITALIANA
 GRUPPO FERROVIE DELLO STATO ITALIANE
 DIREZIONE INVESTIMENTI
 DIREZIONE PROGRAMMI INVESTIMENTI ORBITRICE SUD

PROGETTAZIONE: **ITALFERR**
 GRUPPO FERROVIE DELLO STATO ITALIANE

S.O. PROGETTAZIONE LINEE, NODI E ARMAMENTO
 PROGETTO DI FATTIBILITA' TECNICO ECONOMICA DI 2a FASE

RADDOPPIO DECIMOMANNU-VILLAMASSARGIA
 Lotto 2
 Fabbricato Tecnologico - PP/ACC
 Architettonico - piante e prospetti

SCALA: 1:100

Rev.	Descrizione	Redatto	Data	Verificato	Data	Approvato	Data	Autorizzato	Data
A	Emissione esecutive	A. Piv	Mar 2023	F. Mingoni	Mar 2023	T. Pivoli	Mar 2023	Ing. G. Pignolo	Mar 2023

File: RR0P0 2R1 4PBF A0000001A n. Elab.: