

LEGENDA

- Progetto ferroviario
 - Demolizioni
 - Opere connesse
- Uso del suolo**
- 1.1.1 - Zone residenziali a tessuto continuo
 - 1.1.2 - Zone residenziali a tessuto urbano discontinuo
 - 1.2.1 - Aree industriali, commerciali e dei servizi
 - 1.2.2 - Reti stradali, ferroviarie e infrastrutture tecniche
 - 1.3.2 - Discariche
 - 1.4.1 - Aree verdi urbane
 - 1.4.2 - Aree ricreative e sportive
 - 1.4.3 - Cimiteri
 - 2.1.1 - Seminativi in aree non irrigue
 - 2.1.2 - Seminativi in aree irrigue
 - 2.2.2 - Frutteti e frutti minori
 - 2.2.3 - Oliveti
 - 2.4.2 - Sistemi culturali e particolari complessi
 - 3.1.1 - Boschi di latifoglie
 - 3.2.1 - Aree a pascolo naturale
 - 3.2.2 - Cespuglieti ed arbusteti
 - 3.2.3 - Aree a vegetazione sclerofilla
 - 3.2.4 - Aree a ricolonizzazione naturale
 - 5.1.1 - Fiumi, torrenti e corsi d'acqua
 - 5.1.2 - Bacini d'acqua

Fonte: Elaborazione specialistica da ISPRA, Carta della Natura della Regione Sardegna, Carta degli habitat (Scala 1:50.000) - formato vettoriale

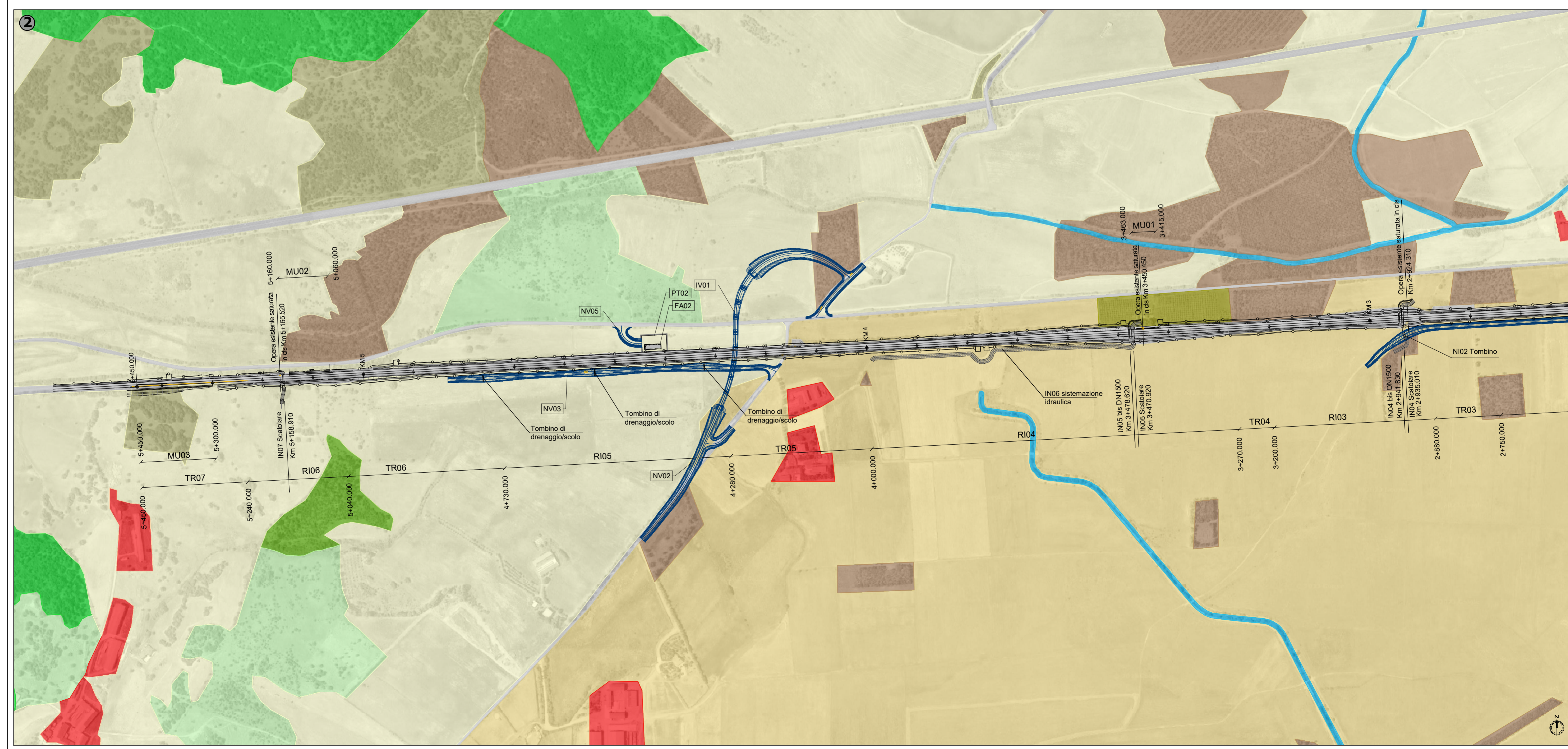

COMMITTENTE:

PROGETTAZIONE:

U.O. ARCHITETTURA, AMBIENTE E TERRITORIO
S.O. AMBIENTE

PROGETTO DI FATTIBILITA' TECNICA ECONOMICA DI 2° FASE

RADDOPPIO DECIMOMANNU-VILLAMASSARGIA
LOTTO 2

STUDIO DI IMPATTO AMBIENTALE
Carta dell'uso del suolo e del patrimonio agroalimentare

SCALA : 1:5.000

COMMESSA LOTTO FASE ENTE TIPO DOC. OPERA/DISCIPLINA PROGR. REV.

RR0P 02 R 22 N5 SA0001 004 A

Revis.	Descrizione	Redatto	Data	Verificato	Data	Approvato	Data	Autorizzato	Data
A	Emissione esecutiva	F.Massani	Marzo 2023	T.Capitani G.Dajelli	Marzo 2023	T.Paoletti	Marzo 2023	C. Ercolani	Marzo 2023

File : RR0P02RNSA0001004A.dwg n. Elab. :