

COMMITTENTE:



PROGETTAZIONE:



S.O. ARCHEOLOGIA

PROGETTO DI FATTIBILITA' TECNICA ECONOMICA

RADDOPPIO DECIMOMANNU-VILLAMASSARGIA

Lotto 2

STUDIO ARCHEOLOGICO

Schede delle presenze archeologiche e dei vincoli

SCALA:

-

COMMESSA LOTTO FASE ENTE TIPO DOC. OPERA/DISCIPLINA PROGR. REV.

RR0P 02 R 38 SH AH0001 001 A

Rev.	Descrizione	Redatto	Data	Verificato	Data	Approvato	Data	Autorizzato Data
A	Emissione	P.Serrelli 	Febbraio '23	G.Pastura 	Febbraio '23	T. Paoletti 	Febbraio '23	Per emissione Italferr SpA Dott.ssa F. Frandi S.O. Archeologia Febbraio 2023

File: RROP02R38SHAH0001001A.doc

n. Elab.: X



**PROGETTO DI FATTIBILITA' TECNICO ECONOMICA
RADDOPPIO DECIMOMANNU-VILLAMASSARGIA
Lotto 2**

SCHEDE DELLE PRESENZE ARCHEOLOGICHE E
DEI VINCOLI

PROGETTO	LOTTO	CODIFICA	DOCUMENTO	REV.	PAG.
RR0P	02 R 38	SH	AH0001 001	A	2/136

INDICE

1	SCHEDE DELLE PRESENZE ARCHEOLOGICHE	3
2	SCHEDE DELLE UNITA ' DI RICOGNIZIONE.....	47

1 SCHEDE DELLE PRESENZE ARCHEOLOGICHE

SCHEDA 01

Regione: SARDEGNA

Prov.: SU

Comune: Villaspeciosa

Località: Perdu Bois

Localizzazione Topografica: CTR 556080

Distanza dal progetto: > 1 km

STRALCIO CARTOGRAFICO:

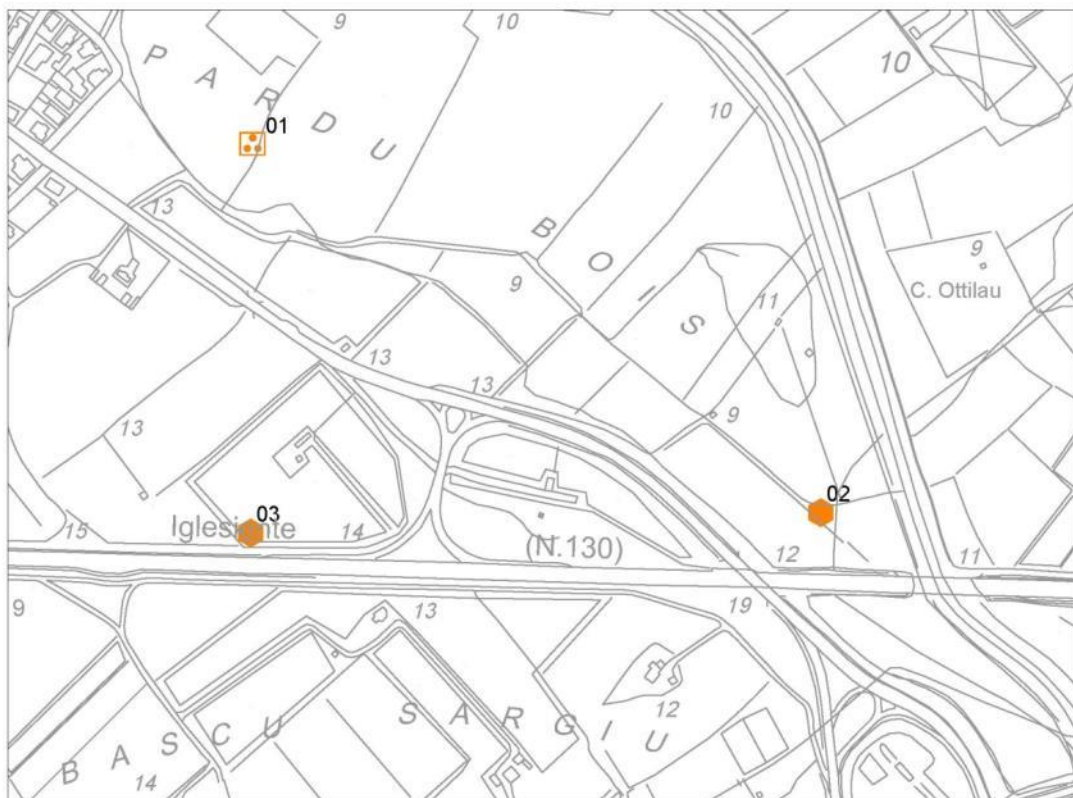

Localizzazione del sito rispetto progetto (in nero), su base CTR.

DEFINIZIONE: Area materiale mobile

DESCRIZIONE:

In località Perdu Bois è attestata la presenza di materiale ceramico di età storica.

CRONOLOGIA: Età romana

RISCHIO ARCHEOLOGICO: Non influisce sulla valutazione del



**PROGETTO DI FATTIBILITA' TECNICO ECONOMICA
RADDOPPIO DECIMOMANNU-VILLAMASSARGIA
Lotto 2**

SCHEDE DELLE PRESENZE ARCHEOLOGICHE E
DEI VINCOLI

PROGETTO	LOTTO	CODIFICA	DOCUMENTO	REV.	PAG.
RR0P	02 R 38	SH	AH0001 001	A	4/136

rischio relativo all'opera in oggetto.

PROVVEDIMENTI DI TUTELA ARCHEOLOGICA:

-

BIBLIOGRAFIA:

Dati d'archivio; Villaspeciosa, Censimento archeologico del Territorio, 1984, Cagliari, p. 17.

SCHEDA 02

Regione: SARDEGNA **Prov.:** SU **Comune:** Villaspeciosa **Località:** Pardu Bois

Localizzazione Topografica: CTR 556080

Distanza dal progetto: > 1 km

STRALCIO CARTOGRAFICO:

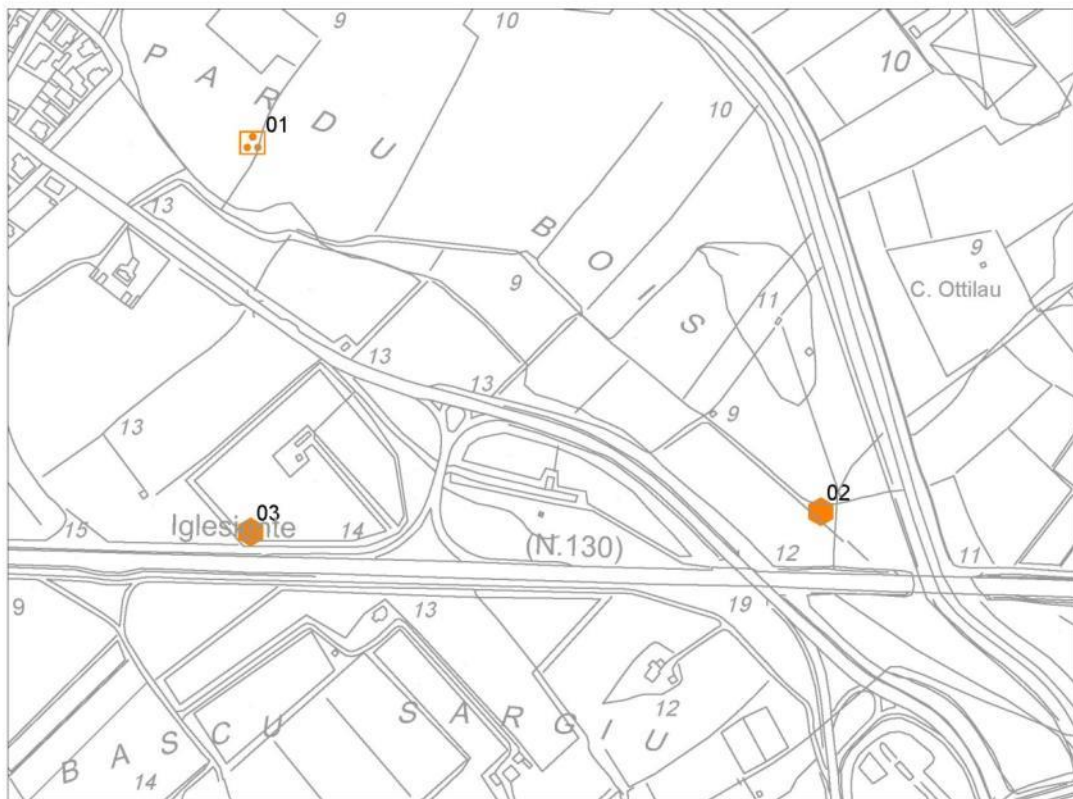

Localizzazione del sito rispetto progetto (in nero), su base CTR.

DEFINIZIONE: Infrastruttura idrica

DESCRIZIONE:

In località Pardu Bois è possibile riscontrare la presenza di resti riferibili all'acquedotto romano edificato in *opus caementicium* nella prima metà del II secolo d.C.: questo correva verso *Carales* trasportando le acque sorgive di *Cabutacwas*, oggi nei pressi di Villamassargia.



**PROGETTO DI FATTIBILITA' TECNICO ECONOMICA
RADDOPPIO DECIMOMANNU-VILLAMASSARGIA
Lotto 2**

SCHEDE DELLE PRESENZE ARCHEOLOGICHE E
DEI VINCOLI

PROGETTO	LOTTO	CODIFICA	DOCUMENTO	REV.	PAG.
RR0P	02 R 38	SH	AH0001 001	A	6/136

CRONOLOGIA: Età romana

RISCHIO ARCHEOLOGICO: Non influisce sulla valutazione del rischio relativo all'opera in oggetto.

PROVVEDIMENTI DI TUTELA ARCHEOLOGICA:

-

BIBLIOGRAFIA:

Villaspeciosa, Censimento archeologico del Territorio, 1984, Cagliari, p. 17; Corrias, F. in M. G. Melis (a cura di), Uomo e Territorio. Dinamiche di frequentazione e di sfruttamento delle risorse naturali nell'antichità, Atti del III Convegno Nazionale dei Giovani Archeologi, Sassari 27-30 Settembre 2006, Muros 2009, p. 431.

SCHEDA 03

Regione: SARDEGNA

Prov.: SU

Comune: Villaspeciosa

Località: Pardu Bois

Localizzazione Topografica: CTR 556080

Distanza dal progetto: 750 m

STRALCIO CARTOGRAFICO:

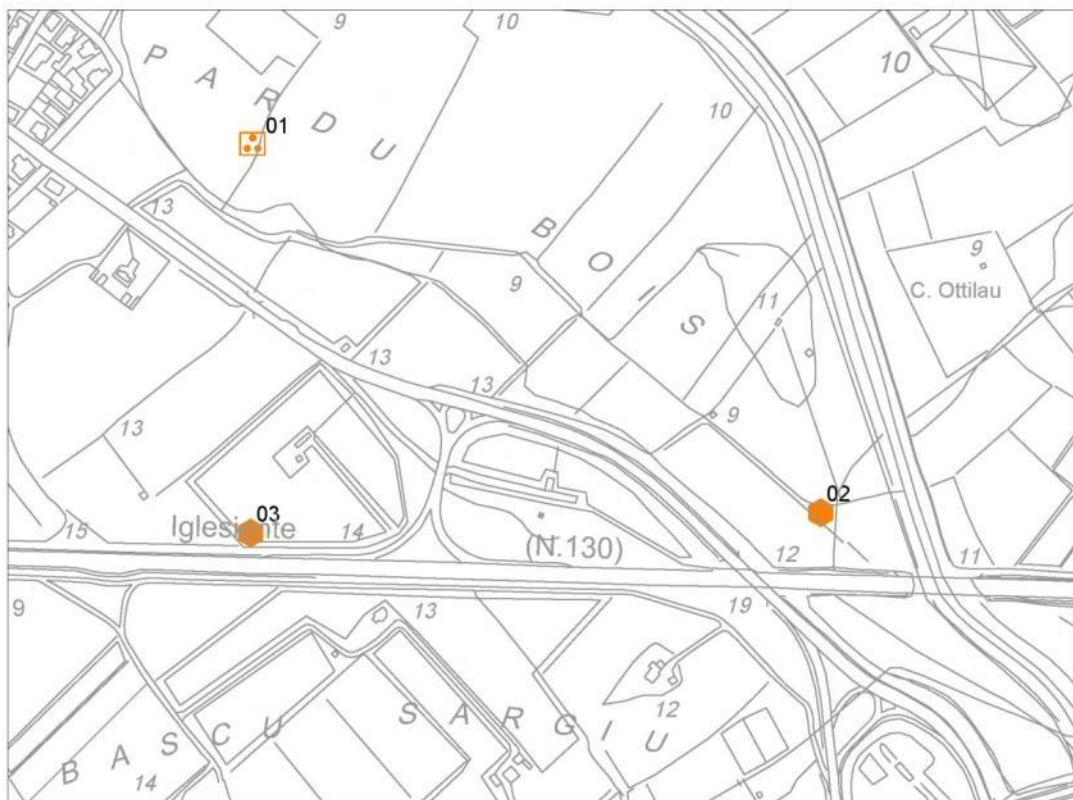

Localizzazione del sito rispetto progetto (in nero), su base CTR.

DEFINIZIONE: Infrastruttura idrica

DESCRIZIONE:

In località Pardu Bois è possibile riscontrare la presenza di resti riferibili all'acquedotto romano edificato in *opus caementicium* nella prima metà del II secolo d.C.: questo correva verso *Carales* trasportando le acque sorgive di *Cabutacguas*, oggi nei pressi di Villamassargia.



**PROGETTO DI FATTIBILITA' TECNICO ECONOMICA
RADDOPPIO DECIMOMANNU-VILLAMASSARGIA
Lotto 2**

SCHEDE DELLE PRESENZE ARCHEOLOGICHE E
DEI VINCOLI

PROGETTO	LOTTO	CODIFICA	DOCUMENTO	REV.	PAG.
RR0P	02 R 38	SH	AH0001 001	A	8/136

CRONOLOGIA: Età romana

RISCHIO ARCHEOLOGICO: Non influisce sulla valutazione del rischio relativo all'opera in oggetto.

PROVVEDIMENTI DI TUTELA ARCHEOLOGICA:

-

BIBLIOGRAFIA:

Villaspeciosa, Censimento archeologico del Territorio, 1984, Cagliari, p. 17; Corrias, F. in M. G. Melis (a cura di), Uomo e Territorio. Dinamiche di frequentazione e di sfruttamento delle risorse naturali nell'antichità, Atti del III Convegno Nazionale dei Giovani Archeologi, Sassari 27-30 Settembre 2006, Muros 2009, p. 431.

SCHEDA 04

Regione: SARDEGNA **Prov.:** SU **Comune:** Villaspeciosa **Località:** Basciu Sargiu

Localizzazione Topografica: CTR 556080

Distanza dal progetto: 536 m

STRALCIO CARTOGRAFICO:



Localizzazione del sito rispetto progetto (in nero), su base CTR.

DEFINIZIONE: Infrastruttura idrica

DESCRIZIONE:

In località Basciu Sargiu è possibile riscontrare la presenza di resti riferibili all'acquedotto romano edificato in *opus caementicium* nella prima metà del II secolo d.C.: questo correva verso *Carales* trasportando le acque sorgive di *Cabutacwas*, oggi nei pressi di Villamassargia.



**PROGETTO DI FATTIBILITA' TECNICO ECONOMICA
RADDOPPIO DECIMOMANNU-VILLAMASSARGIA
Lotto 2**

SCHEDE DELLE PRESENZE ARCHEOLOGICHE E
DEI VINCOLI

PROGETTO	LOTTO	CODIFICA	DOCUMENTO	REV.	PAG.
RR0P	02 R 38	SH	AH0001 001	A	10/136

CRONOLOGIA: Età romana

RISCHIO ARCHEOLOGICO: Non influisce sulla valutazione del rischio relativo all'opera in oggetto.

PROVVEDIMENTI DI TUTELA ARCHEOLOGICA:

-

BIBLIOGRAFIA:

Villaspeciosa, Censimento archeologico del Territorio, 1984, Cagliari, p. 17; Corrias, F. in M. G. Melis (a cura di), Uomo e Territorio. Dinamiche di frequentazione e di sfruttamento delle risorse naturali nell'antichità, Atti del III Convegno Nazionale dei Giovani Archeologi, Sassari 27-30 Settembre 2006, Muros 2009, p. 431.

SCHEDA 05

Regione: SARDEGNA	Prov.: SU	Comune: Villaspeciosa	Località: Su Gutturu de Maria Podda
--------------------------	------------------	------------------------------	--

Localizzazione Topografica: CTR 556080

Distanza dal progetto: 440 m

STRALCIO CARTOGRAFICO:



Localizzazione del sito rispetto progetto (in nero), su base CTR.

DEFINIZIONE: Infrastruttura idrica

DESCRIZIONE:

In località Su Gutturu de Maria Podda è possibile riscontrare la presenza di resti riferibili all'acquedotto romano edificato in *opus caementicium* nella prima metà del II secolo d.C.: questo correva verso *Carales* trasportando le acque sorgive di *Cabutacguas*, oggi nei pressi di Villamassargia.



**PROGETTO DI FATTIBILITA' TECNICO ECONOMICA
RADDOPPIO DECIMOMANNU-VILLAMASSARGIA
Lotto 2**

SCHEDE DELLE PRESENZE ARCHEOLOGICHE E
DEI VINCOLI

PROGETTO	LOTTO	CODIFICA	DOCUMENTO	REV.	PAG.
RR0P	02 R 38	SH	AH0001 001	A	12/136

CRONOLOGIA: Età romana

RISCHIO ARCHEOLOGICO: Non influisce sulla valutazione del rischio relativo all'opera in oggetto.

PROVVEDIMENTI DI TUTELA ARCHEOLOGICA:

-

BIBLIOGRAFIA:

Villaspeciosa, Censimento archeologico del Territorio, 1984, Cagliari, p. 17; Corrias, F. in M. G. Melis (a cura di), Uomo e Territorio. Dinamiche di frequentazione e di sfruttamento delle risorse naturali nell'antichità, Atti del III Convegno Nazionale dei Giovani Archeologi, Sassari 27-30 Settembre 2006, Muros 2009, p. 431.

SCHEDA 06

Regione: SARDEGNA

Prov.: SU

Comune: Villaspeciosa

Località: Su Stangioni

Localizzazione Topografica: CTR 556080

Distanza dal progetto: 400 m

STRALCIO CARTOGRAFICO:



Localizzazione del sito rispetto progetto (in nero), su base CTR.

DEFINIZIONE: Infrastruttura idrica

DESCRIZIONE:

In località Su Stangioni è possibile riscontrare la presenza di resti riferibili all'acquedotto romano edificato in *opus caementicium* nella prima metà del II secolo d.C.: questo correva verso *Carales* trasportando le acque sorgive di *Cabutacguas*, oggi nei pressi di Villamassargia.



**PROGETTO DI FATTIBILITA' TECNICO ECONOMICA
RADDOPPIO DECIMOMANNU-VILLAMASSARGIA
Lotto 2**

SCHEDE DELLE PRESENZE ARCHEOLOGICHE E
DEI VINCOLI

PROGETTO	LOTTO	CODIFICA	DOCUMENTO	REV.	PAG.
RR0P	02 R 38	SH	AH0001 001	A	14/136

CRONOLOGIA: Età romana

RISCHIO ARCHEOLOGICO: Influisce sulla valutazione del rischio relativo all'opera in oggetto (URR 8, 7, 6, 5, 4, 3).

PROVVEDIMENTI DI TUTELA ARCHEOLOGICA:

-

BIBLIOGRAFIA:

Villaspeciosa, Censimento archeologico del Territorio, 1984, Cagliari, p. 17; Corrias, F. in M. G. Melis (a cura di), Uomo e Territorio. Dinamiche di frequentazione e di sfruttamento delle risorse naturali nell'antichità, Atti del III Convegno Nazionale dei Giovani Archeologi, Sassari 27-30 Settembre 2006, Muros 2009, p. 431.

SCHEDA 07

Regione: SARDEGNA

Prov.: SU

Comune: Villaspeciosa

Località: Cantoniera Pelliconi

Localizzazione Topografica: CTR 556070

Distanza dal progetto: 330 m

STRALCIO CARTOGRAFICO:



Localizzazione del sito rispetto progetto (in nero), su base CTR.

DEFINIZIONE: Infrastruttura idrica

DESCRIZIONE:

In località Cantoniera Pelliconi è possibile riscontrare la presenza di resti riferibili all'acquedotto romano edificato in *opus caementicium* nella prima metà del II secolo d.C.: questo correva verso *Carales* trasportando le acque sorgive di *Cabutacuas*, oggi nei pressi di Villamassargia. In quest'area l'antica condotta manca della copertura, ma è visibile parte



**PROGETTO DI FATTIBILITA' TECNICO ECONOMICA
RADDOPPIO DECIMOMANNU-VILLAMASSARGIA
Lotto 2**

SCHEDE DELLE PRESENZE ARCHEOLOGICHE E
DEI VINCOLI

PROGETTO	LOTTO	CODIFICA	DOCUMENTO	REV.	PAG.
RR0P	02 R 38	SH	AH0001 001	A	16/136

dello *specus*.

CRONOLOGIA: Età romana

RISCHIO ARCHEOLOGICO: Non influisce sulla valutazione del rischio relativo all'opera in oggetto.

PROVVEDIMENTI DI TUTELA ARCHEOLOGICA:

-

BIBLIOGRAFIA:

Villaspeciosa, Censimento archeologico del Territorio, 1984, Cagliari, p. 17; Corrias, F. in M. G. Melis (a cura di), Uomo e Territorio. Dinamiche di frequentazione e di sfruttamento delle risorse naturali nell'antichità, Atti del III Convegno Nazionale dei Giovani Archeologi, Sassari 27-30 Settembre 2006, Muros 2009, p. 431.

SCHEDA 08

Regione: SARDEGNA

Prov.: SU

Comune: Villaspeciosa

Località: Is Fraigheddas

Localizzazione Topografica: CTR 556070

Distanza dal progetto: 350 m

STRALCIO CARTOGRAFICO:

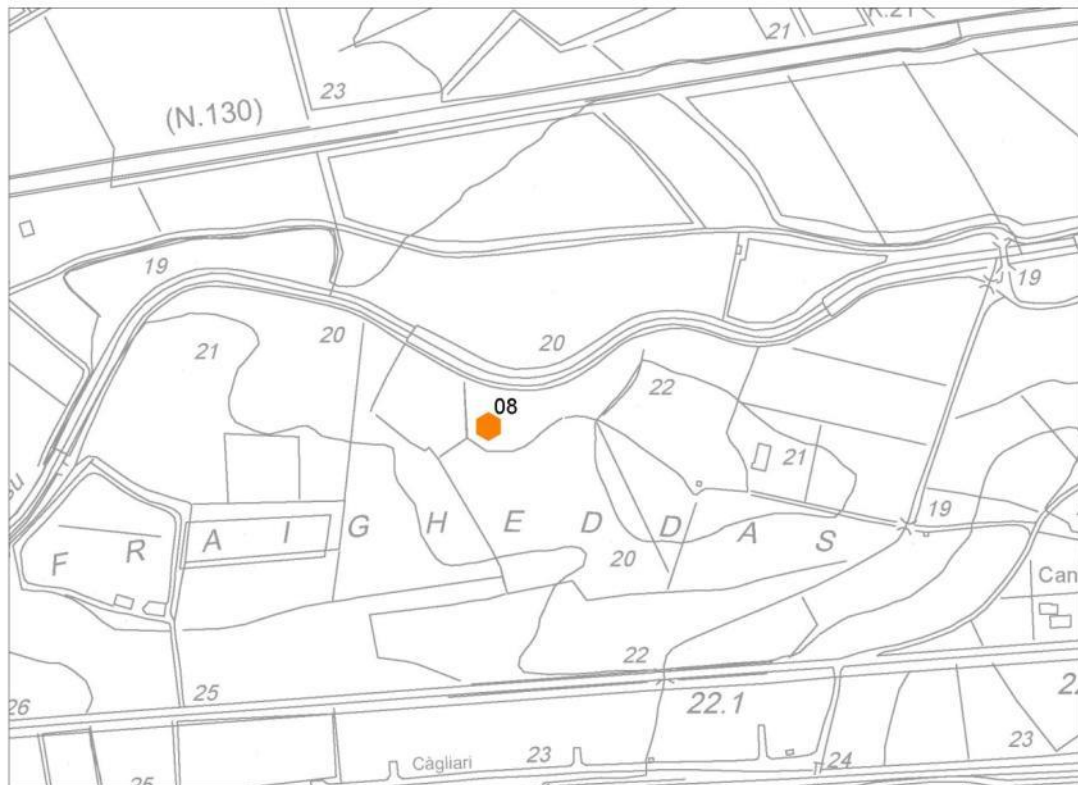

Localizzazione del sito rispetto progetto (in nero), su base CTR.

DEFINIZIONE: Infrastruttura idrica

DESCRIZIONE:

In località Is Fraigheddas è possibile riscontrare la presenza di resti riferibili all'acquedotto romano edificato in *opus caementicium* nella prima metà del II secolo d.C.: questo correva verso *Carales* trasportando le acque sorgive di *Cabutacquas*, oggi nei pressi di Villamassargia.



**PROGETTO DI FATTIBILITA' TECNICO ECONOMICA
RADDOPPIO DECIMOMANNU-VILLAMASSARGIA
Lotto 2**

SCHEDE DELLE PRESENZE ARCHEOLOGICHE E
DEI VINCOLI

PROGETTO	LOTTO	CODIFICA	DOCUMENTO	REV.	PAG.
RR0P	02 R 38	SH	AH0001 001	A	18/136

CRONOLOGIA: Età romana

RISCHIO ARCHEOLOGICO: Non influisce sulla valutazione del rischio relativo all'opera in oggetto.

PROVVEDIMENTI DI TUTELA ARCHEOLOGICA:

-

BIBLIOGRAFIA:

Villaspeciosa, Censimento archeologico del Territorio, 1984, Cagliari, p. 17; Corrias, F. in M. G. Melis (a cura di), Uomo e Territorio. Dinamiche di frequentazione e di sfruttamento delle risorse naturali nell'antichità, Atti del III Convegno Nazionale dei Giovani Archeologi, Sassari 27-30 Settembre 2006, Muros 2009, p. 431.

SCHEDA 09

Regione: SARDEGNA

Prov.: SU

Comune: Villaspeciosa

Località: Ferrovia

Localizzazione Topografica: CTR 556070

Distanza dal progetto: 20 m

STRALCIO CARTOGRAFICO:

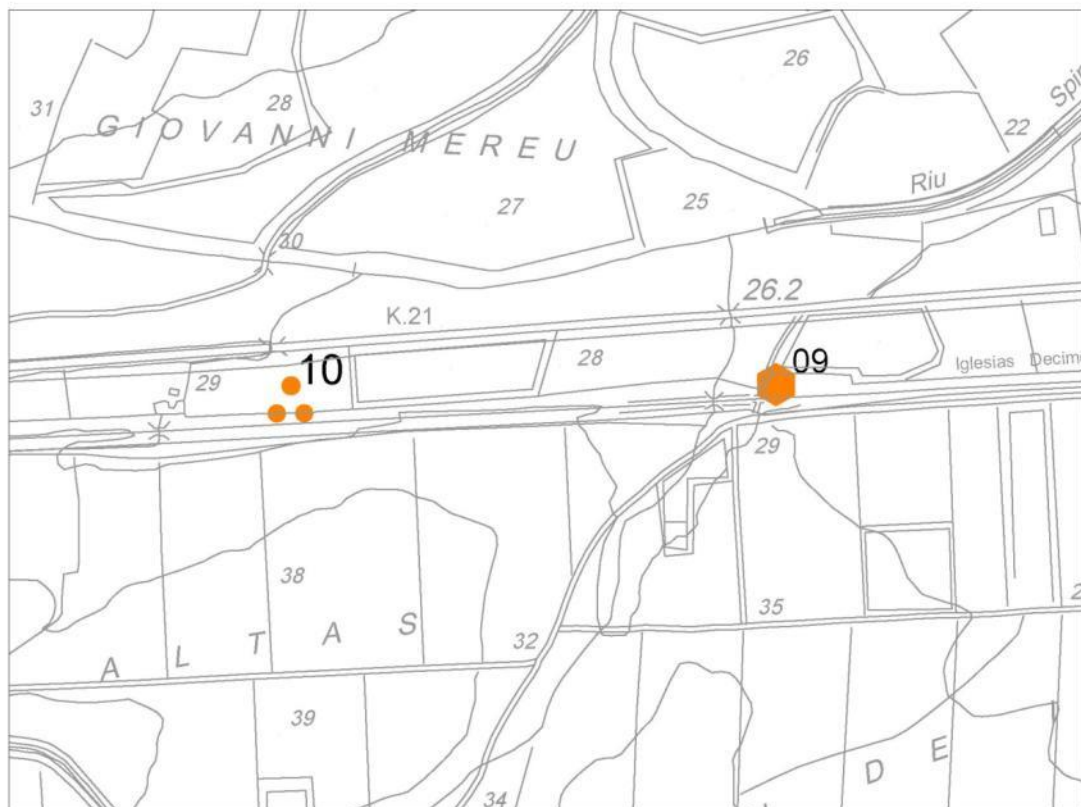

Localizzazione del sito rispetto progetto (in nero), su base CTR.

DEFINIZIONE: Infrastruttura idrica

DESCRIZIONE:

Nei pressi della ferrovia è attestata da fonti orali la presenza del pozzo di sfiato dell'acquedotto romano edificato in *opus caementicium* nella prima metà del II secolo d.C.: questo correva verso *Carales* trasportando le acque sorgive di *Cabutacwas*, oggi nei pressi di Villamassargia.



**PROGETTO DI FATTIBILITA' TECNICO ECONOMICA
RADDOPPIO DECIMOMANNU-VILLAMASSARGIA
Lotto 2**

SCHEDE DELLE PRESENZE ARCHEOLOGICHE E
DEI VINCOLI

PROGETTO	LOTTO	CODIFICA	DOCUMENTO	REV.	PAG.
RR0P	02 R 38	SH	AH0001 001	A	20/136

CRONOLOGIA: Età romana

RISCHIO ARCHEOLOGICO: Influisce sulla valutazione del rischio relativo all'opera in oggetto (URR 17, 18, 19, 20, 21, 38, 39, 40, 41).

PROVVEDIMENTI DI TUTELA ARCHEOLOGICA:

-

BIBLIOGRAFIA:

Gabri, I. Relazione Archeologica in Piano Urbanistico Comunale Villaspeciosa, Villaspeciosa 2011.

SCHEDA 10

Regione: SARDEGNA

Prov.: SU

Comune: Villaspeciosa

Località: Giovanni Mereu

Localizzazione Topografica: CTR 556070

Distanza dal progetto: 10 m

STRALCIO CARTOGRAFICO:

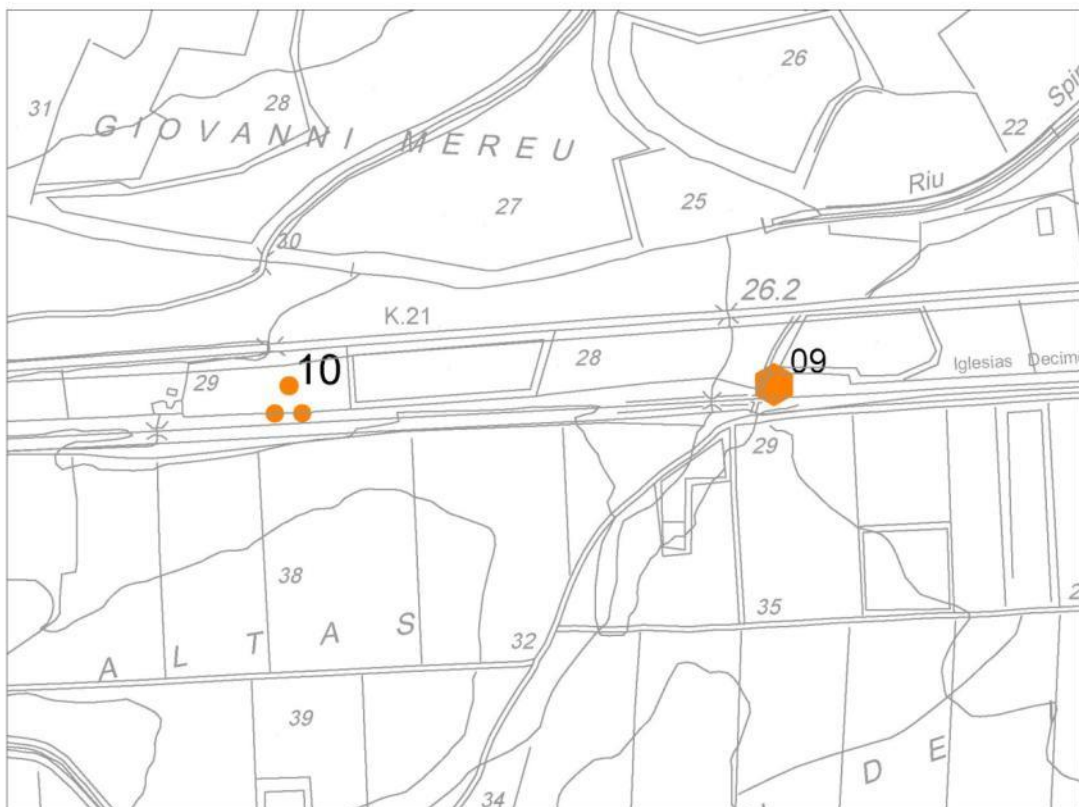

Localizzazione del sito rispetto progetto (in nero), su base CTR.

DEFINIZIONE: Rinvenimento sporadico

DESCRIZIONE:

In località Giovanni Mereu è stato rinvenuto un frammento di miliario iscritto rinvenuto fuori contesto.



**PROGETTO DI FATTIBILITA' TECNICO ECONOMICA
RADDOPPIO DECIMOMANNU-VILLAMASSARGIA
Lotto 2**

SCHEDE DELLE PRESENZE ARCHEOLOGICHE E
DEI VINCOLI

PROGETTO	LOTTO	CODIFICA	DOCUMENTO	REV.	PAG.
RR0P	02 R 38	SH	AH0001 001	A	22/136

CRONOLOGIA: Età romana

RISCHIO ARCHEOLOGICO: Influisce sulla valutazione del rischio relativo all'opera in oggetto (URR 17, 18, 19, 20, 21, 38, 39, 40, 41).

PROVVEDIMENTI DI TUTELA ARCHEOLOGICA:

-

BIBLIOGRAFIA:

Dati d'archivio; Gabri, I. Relazione Archeologica in Piano Urbanistico Comunale Villaspeciosa, Villaspeciosa 2011.

SCHEDA 11

Regione: SARDEGNA	Prov.: SU	Comune: Villaspeciosa	Località: Area Archeologica di Cuccureddu
--------------------------	------------------	------------------------------	--

Localizzazione Topografica: CTR 556070

Distanza dal progetto: 800 m

STRALCIO CARTOGRAFICO:



Localizzazione del sito rispetto progetto (in nero), su base CTR.

DEFINIZIONE: Insediamento



**PROGETTO DI FATTIBILITA' TECNICO ECONOMICA
RADDOPPIO DECIMOMANNU-VILLAMASSARGIA
Lotto 2**

SCHEDE DELLE PRESENZE ARCHEOLOGICHE E
DEI VINCOLI

PROGETTO	LOTTO	CODIFICA	DOCUMENTO	REV.	PAG.
RR0P	02 R 38	SH	AH0001 001	A	24/136

DESCRIZIONE:

L'insediamento nuragico si dispone lungo le estreme pendici delle colline di Su Cilixianu, Cuccuru Caboni e Sa Guardia Manna. Il sito venne messo in luce nel giugno del 1978 in occasione di un tratto di canalizzazione del II Tronco Ripartitore Sud Ovest ed Acquedotto integrativo per l'area di sviluppo industriale di Cagliari. Da segnalare anche la presenza di alcuni tratti murari ad arco di cerchio e circolari sul fianco nord occidentale della sorgente, attribuibili ad un villaggio nuragico. L'area archeologica parrebbe racchiusa entro una muraglia di cui residua ampio tratto sul fronte sud orientale per circa 80m di lunghezza, formata da grossi blocchi basaltici poliedrici. Durante gli scavi del 1978 è stata messa in luce una struttura muraria rettangolare scompartita in tre ambienti. Un'altra struttura rettangolare in conci isodomi si trova sull'estremità sud orientale. Verso sud est un secondo braccio murario rettilineo. Sul fianco occidentale due minori ambienti curvilinei eretti in opera medio micro litica, in marna calcarea e spezzoni di basalto. L'area archeologica è pertinente ad un ampio abitato nuragico. In località Cuccureddus è stato, inoltre, rinvenuto un menhir a sezione trasverso piano-convessa, ricavata in un blocco unico di granito, con coppello e scanalatura orizzontale.

CRONOLOGIA: Età protostorica (età nuragica)

RISCHIO ARCHEOLOGICO: Influisce sulla valutazione del rischio relativo all'opera in oggetto (URR 28, 27, 26, 24, 23, 34).

PROVVEDIMENTI DI TUTELA ARCHEOLOGICA:

-

BIBLIOGRAFIA:

Dati d'archivio; Villaspeciosa, Censimento archeologico del Territorio, Cagliari, 1984, p. 81.

SCHEDA 12

Regione: SARDEGNA **Prov.:** SU **Comune:** Villaspeciosa **Località:** Mitza Cuccureddus

Localizzazione Topografica: CTR 556070

Distanza dal progetto: 550 m

STRALCIO CARTOGRAFICO:



Localizzazione del sito rispetto progetto (in nero), su base CTR.

DEFINIZIONE: Struttura religiosa

DESCRIZIONE:

La fonte di Mitza Cuccureddus, è situata ai piedi del Monte Cilivianu e costituita da un breve corridoio e da un vano circolare che custodisce la sorgente. Il corridoio d'accesso è edificato in blocchi di granito locale, con tre gradini, ad oggi sommersi, per raggiungere la fonte.



**PROGETTO DI FATTIBILITA' TECNICO ECONOMICA
RADDOPPIO DECIMOMANNU-VILLAMASSARGIA
Lotto 2**

SCHEDE DELLE PRESENZE ARCHEOLOGICHE E
DEI VINCOLI

PROGETTO	LOTTO	CODIFICA	DOCUMENTO	REV.	PAG.
RR0P	02 R 38	SH	AH0001 001	A	26/136

CRONOLOGIA: Età protostorica (età nuragica)

RISCHIO ARCHEOLOGICO: Influisce sulla valutazione del rischio relativo all'opera in oggetto (URR 28, 27, 26, 24, 23, 34).

PROVVEDIMENTI DI TUTELA ARCHEOLOGICA:

-

BIBLIOGRAFIA:

Dati d'archivio; AA.VV. 1984: Villaspeciosa, Censimento archeologico del Territorio, Cagliari, p. 82; Gabri, I. Relazione Archeologica in Piano Urbanistico Comunale Villaspeciosa, Villaspeciosa 2011.

SCHEDA 13

Regione: SARDEGNA

Prov.: SU

Comune: Villaspeciosa

Località: Mitza Cuccureddu

Localizzazione Topografica: CTR 556070

Distanza dal progetto: 550 m

STRALCIO CARTOGRAFICO:



Localizzazione del sito rispetto progetto (in nero), su base CTR.

DEFINIZIONE: Insediamento

DESCRIZIONE:

Nell'area si evidenzia la presenza di resti di muratura realizzata con rocce di piccole dimensioni pertinenti probabilmente al periodo nuragico. Da segnalare anche la presenza di numerosi frammenti ceramici in superficie (embrici) databili all'età romana.



**PROGETTO DI FATTIBILITA' TECNICO ECONOMICA
RADDOPPIO DECIMOMANNU-VILLAMASSARGIA
Lotto 2**

SCHEDE DELLE PRESENZE ARCHEOLOGICHE E
DEI VINCOLI

PROGETTO	LOTTO	CODIFICA	DOCUMENTO	REV.	PAG.
RR0P	02 R 38	SH	AH0001 001	A	28/136

CRONOLOGIA: Età protostorica (nuragica) – età romana

RISCHIO ARCHEOLOGICO: Influisce sulla valutazione del rischio relativo all'opera in oggetto (URR 28, 27, 26, 24, 23, 34).

PROVVEDIMENTI DI TUTELA ARCHEOLOGICA:

-

BIBLIOGRAFIA:

Dati d'archivio; Villaspeciosa, Censimento archeologico del Territorio, 1984, Cagliari, p. 81; Gabri, I. Relazione Archeologica in Piano Urbanistico Comunale Villaspeciosa, Villaspeciosa 2011; Santoni, V. *Abitato nuragico a Villaspeciosa*, in "Il Cagliariitano – Espresso Sardegna", settembre 1978, p. 52.

SCHEDE DELLE PRESENZE ARCHEOLOGICHE E DEI VINCOLI

PROGETTO	LOTTO	CODIFICA	DOCUMENTO	REV.	PAG.
RR0P	02 R 38	SH	AH0001 001	A	29/136

SCHEDA 14

Regione: SARDEGNA

Prov.: SU

Comune: Villaspeciosa

Località: Guardia Manna

Localizzazione Topografica: CTR 556070

Distanza dal progetto: 400 m

STRALCIO CARTOGRAFICO:

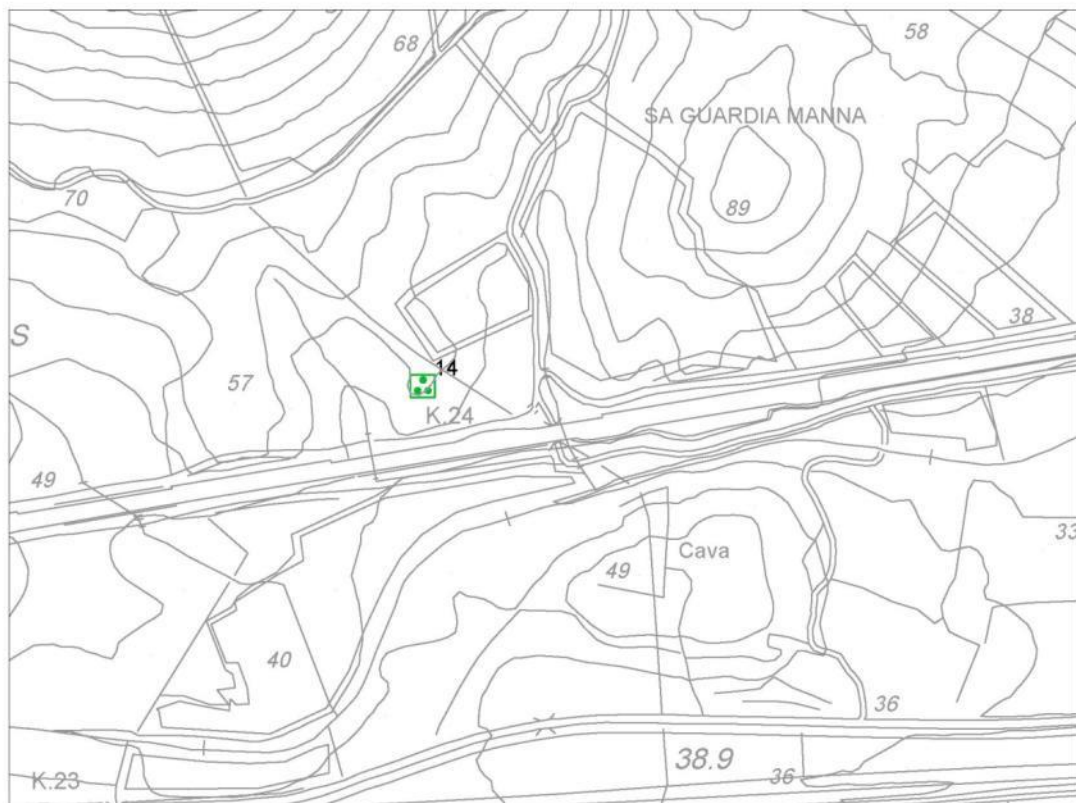

Localizzazione del sito rispetto progetto (in nero), su base CTR.

DEFINIZIONE: Area di materiale mobile

DESCRIZIONE:

Area pedecollinare nella quale compaiono in superficie blocchi erratici e frammenti ceramici sparsi riferibili all'età nuragica.



**PROGETTO DI FATTIBILITA' TECNICO ECONOMICA
RADDOPPIO DECIMOMANNU-VILLAMASSARGIA
Lotto 2**

SCHEDE DELLE PRESENZE ARCHEOLOGICHE E
DEI VINCOLI

PROGETTO	LOTTO	CODIFICA	DOCUMENTO	REV.	PAG.
RR0P	02 R 38	SH	AH0001 001	A	30/136

CRONOLOGIA: Età protostorica (nuragica)

RISCHIO ARCHEOLOGICO: Influisce sulla valutazione del rischio relativo all'opera in oggetto (URR 28, 27, 26, 24, 23, 34).

PROVVEDIMENTI DI TUTELA ARCHEOLOGICA:

-

BIBLIOGRAFIA:

Dati d'archivio; Gabri, I. Relazione Archeologica in Piano Urbanistico Comunale Villaspeciosa, Villaspeciosa 2011.

SCHEDA 15

Regione: SARDEGNA

Prov.: SU

Comune: Villaspeciosa

Località: Monte Silixianu

Localizzazione Topografica: CTR 556070

Distanza dal progetto: 900 m

STRALCIO CARTOGRAFICO:

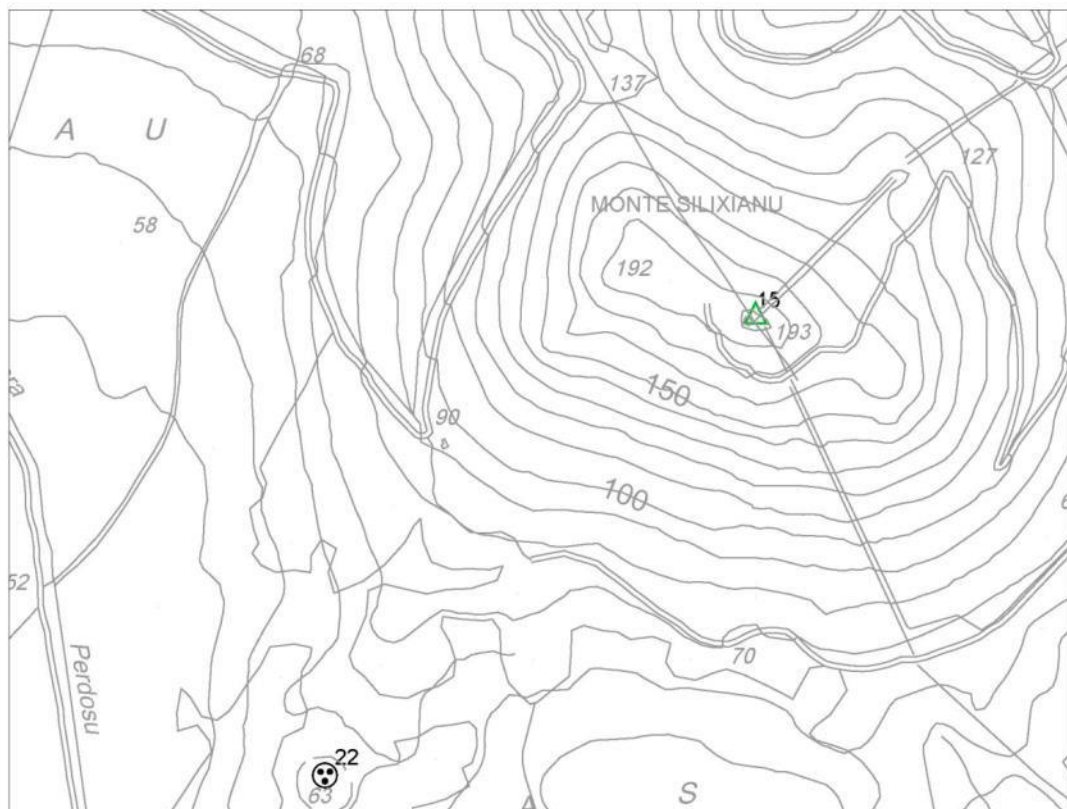

Localizzazione del sito rispetto progetto (in nero), su base CTR.

DEFINIZIONE: Struttura muraria

DESCRIZIONE:

Posto alla sommità dell'omonima collina, è quasi completamente distrutto e residua di un tratto murario ad andamento curvilineo nel versante ovest. Lo stato non permette di capire se fosse un monotorre o meno. L'ubicazione consentiva il controllo del territorio circostante e la difesa di un villaggio posto alle falde della collina in località Sa Guardia Manna. Le strutture murarie residue in granito locale sono costituite da quattro filari di blocchi di piccole e medie dimensioni con zeppe



**PROGETTO DI FATTIBILITA' TECNICO ECONOMICA
RADDOPPIO DECIMOMANNU-VILLAMASSARGIA
Lotto 2**

SCHEDE DELLE PRESENZE ARCHEOLOGICHE E
DEI VINCOLI

PROGETTO	LOTTO	CODIFICA	DOCUMENTO	REV.	PAG.
RR0P	02 R 38	SH	AH0001 001	A	32/136

di ricalzo. Frammenti ceramici rinvenuti testimoniano una frequentazione del monumento nel Bronzo Finale e I Ferro, oltre a numerosi frammenti atipici riferiti alla successiva frequentazione in età romana.

CRONOLOGIA: Età protostorica (nuragica) - età romana

RISCHIO ARCHEOLOGICO: Non influisce sulla valutazione del rischio relativo all'opera in oggetto.

PROVVEDIMENTI DI TUTELA ARCHEOLOGICA:

-

BIBLIOGRAFIA:

Dati d'archivio; Gabri, I. Relazione Archeologica in Piano Urbanistico Comunale Villaspeciosa, Villaspeciosa 2011; Villaspeciosa, Censimento archeologico del Territorio, 1984, Cagliari, p. 55.

SCHEDA 16

Regione: SARDEGNA

Prov.: SU

Comune: Siliqua

Località: Monte Perdosu

Localizzazione Topografica: CTR 556070

Distanza dal progetto: 900 m

STRALCIO CARTOGRAFICO:

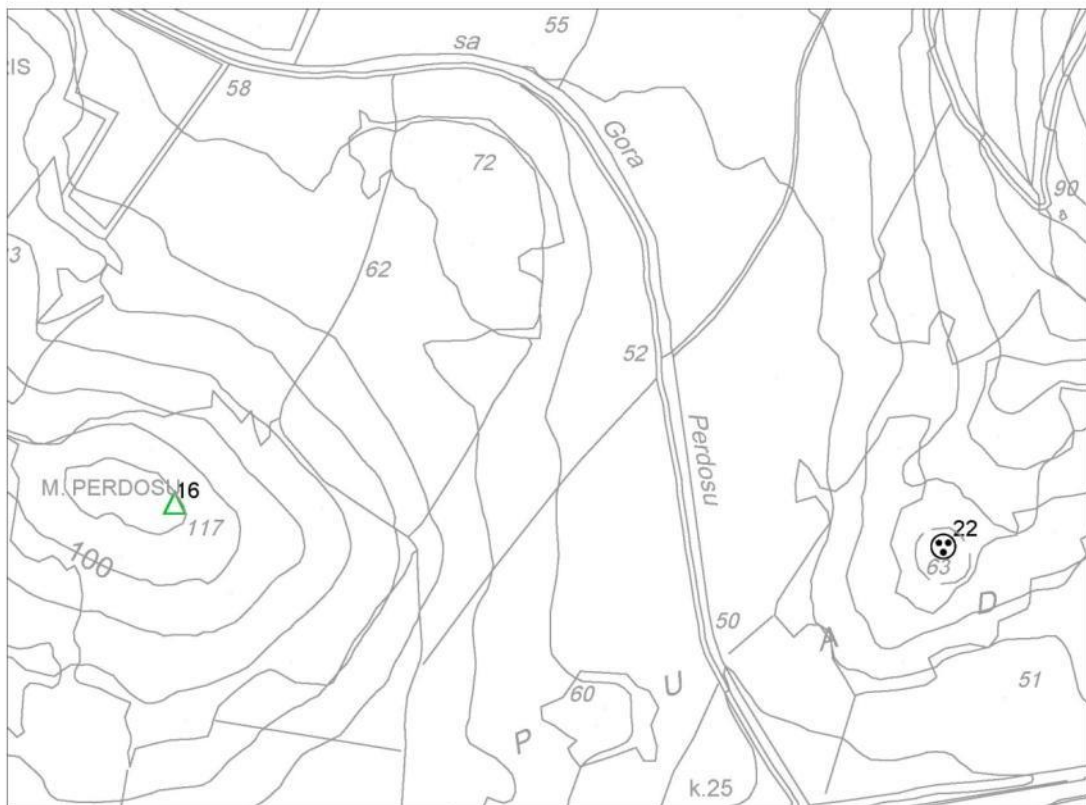

Localizzazione del sito rispetto progetto (in nero), su base CTR.

DEFINIZIONE: Struttura muraria

DESCRIZIONE:

In località Monte Perdosu è attestata la presenza dei resti di un nuraghe.

CRONOLOGIA: Età protostorica (nuragica)

RISCHIO ARCHEOLOGICO: Non influisce sulla valutazione



**PROGETTO DI FATTIBILITA' TECNICO ECONOMICA
RADDOPPIO DECIMOMANNU-VILLAMASSARGIA
Lotto 2**

SCHEDE DELLE PRESENZE ARCHEOLOGICHE E
DEI VINCOLI

PROGETTO	LOTTO	CODIFICA	DOCUMENTO	REV.	PAG.
RR0P	02 R 38	SH	AH0001 001	A	34/136

del rischio relativo all'opera in oggetto.

PROVVEDIMENTI DI TUTELA ARCHEOLOGICA:

-

BIBLIOGRAFIA:

Dati d'archivio; Siliqua. Storia, cultura, tradizioni, Comune di Siliqua 2003, p. 14.

SCHEDA DELLE PRESENZE ARCHEOLOGICHE E DEI VINCOLI

PROGETTO RR0P	LOTTO 02 R 38	CODIFICA SH	DOCUMENTO AH0001 001	REV. A	PAG. 35/136
------------------	------------------	----------------	-------------------------	-----------	----------------

SCHEDA 17

Regione: SARDEGNA

Prov.: SU

Comune: Siliqua

Località: Monte Accas

Localizzazione Topografica: CTR 556110

Distanza dal progetto: 300 m

STRALCIO CARTOGRAFICO:

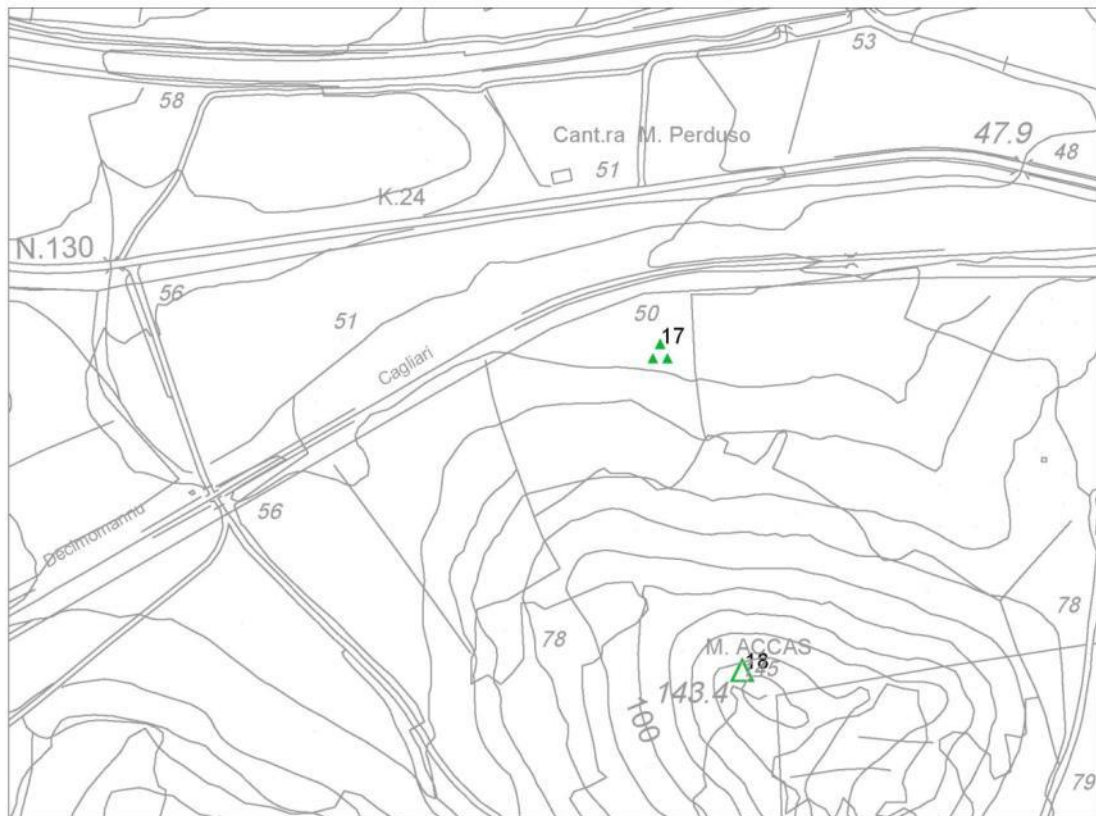

Localizzazione del sito rispetto progetto (in nero), su base CTR.

DEFINIZIONE: Necropoli

DESCRIZIONE:

In località Monte Accas è attestata la presenza dei resti di una tomba dei giganti, oggi visibile solo la camera.



**PROGETTO DI FATTIBILITA' TECNICO ECONOMICA
RADDOPPIO DECIMOMANNU-VILLAMASSARGIA
Lotto 2**

SCHEDE DELLE PRESENZE ARCHEOLOGICHE E
DEI VINCOLI

PROGETTO	LOTTO	CODIFICA	DOCUMENTO	REV.	PAG.
RR0P	02 R 38	SH	AH0001 001	A	36/136

CRONOLOGIA: Età protostorica (nuragica)

RISCHIO ARCHEOLOGICO: Influisce sulla valutazione del rischio relativo all'opera in oggetto (URR 30, 31, 32).

PROVVEDIMENTI DI TUTELA ARCHEOLOGICA:

Area di interesse archeologico (art.142, lett. m, D.lgs.42/04)

BIBLIOGRAFIA:

Dati d'archivio; Siliqua. Storia, cultura, tradizioni, Comune di Siliqua 2003, p. 14.

SCHEDE DELLE PRESENZE ARCHEOLOGICHE E DEI VINCOLI

PROGETTO RR0P	LOTTO 02 R 38	CODIFICA SH	DOCUMENTO AH0001 001	REV. A	PAG. 37/136
------------------	------------------	----------------	-------------------------	-----------	----------------

SCHEDA 18

Regione: SARDEGNA

Prov.: SU

Comune: Siliqua

Località: Monte Accas

Localizzazione Topografica: CTR 556110

Distanza dal progetto: 460 m

STRALCIO CARTOGRAFICO:

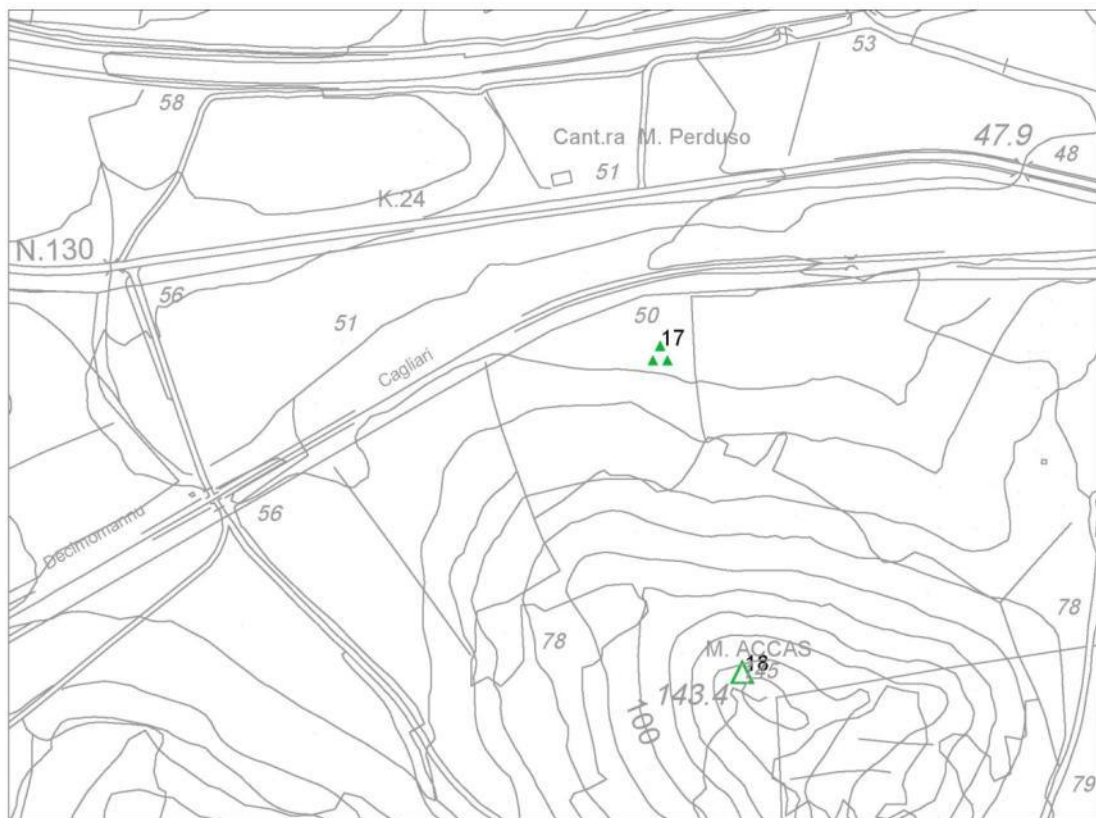

Localizzazione del sito rispetto progetto (in nero), su base CTR.

DEFINIZIONE: Struttura muraria

DESCRIZIONE:

In località Monte Accas è attestata la presenza dei resti di un nuraghe.



**PROGETTO DI FATTIBILITA' TECNICO ECONOMICA
RADDOPPIO DECIMOMANNU-VILLAMASSARGIA
Lotto 2**

SCHEDE DELLE PRESENZE ARCHEOLOGICHE E
DEI VINCOLI

PROGETTO	LOTTO	CODIFICA	DOCUMENTO	REV.	PAG.
RR0P	02 R 38	SH	AH0001 001	A	38/136

CRONOLOGIA: Età protostorica (nuragica)

RISCHIO ARCHEOLOGICO: Influisce sulla valutazione del rischio relativo all'opera in oggetto (UR 31).

PROVVEDIMENTI DI TUTELA ARCHEOLOGICA:

Area di interesse archeologico (art.142, lett. m, D.lgs.42/04)

BIBLIOGRAFIA:

Dati d'archivio; Siliqua. Storia, cultura, tradizioni, Comune di Siliqua 2003, p. 14.

SCHEDE DELLE PRESENZE ARCHEOLOGICHE E
DEI VINCOLI

PROGETTO	LOTTO	CODIFICA	DOCUMENTO	REV.	PAG.
RR0P	02 R 38	SH	AH0001 001	A	39/136

SCHEDA 19

Regione: SARDEGNA

Prov.: SU

Comune: Siliqua

Località: Monte Arcedda

Localizzazione Topografica: CTR 556110

Distanza dal progetto: 1 km

STRALCIO CARTOGRAFICO:

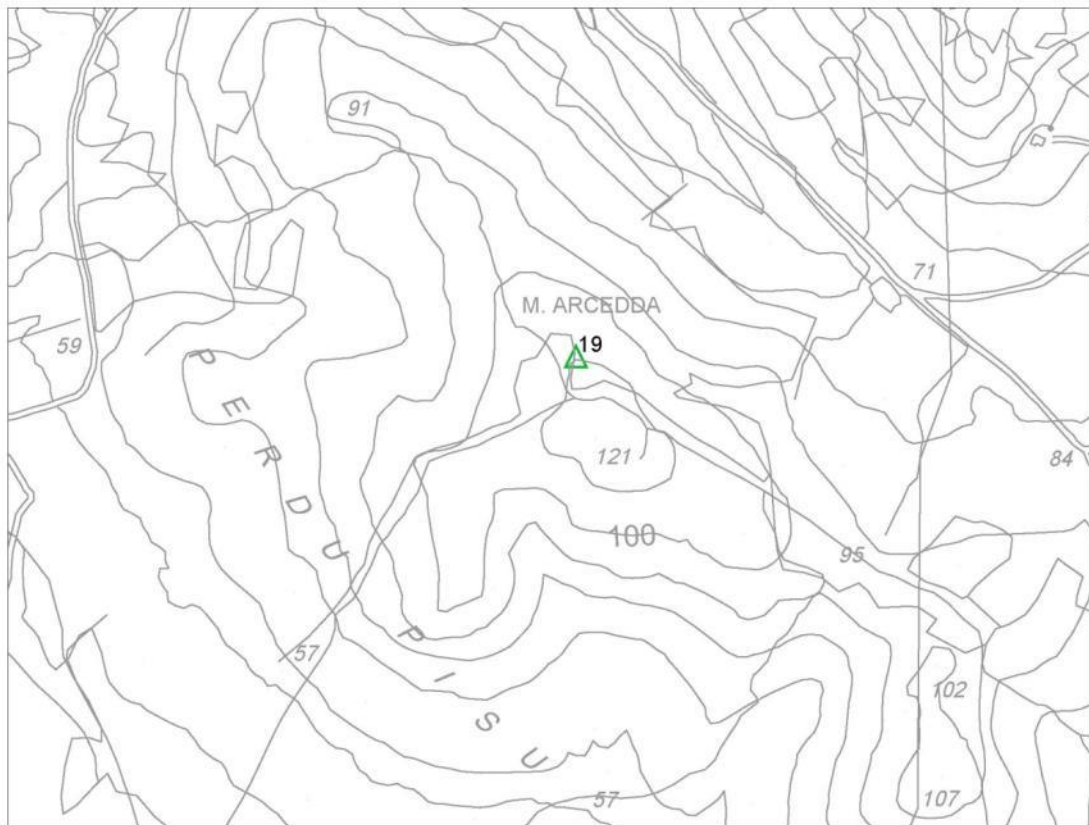

Localizzazione del sito rispetto progetto (in nero), su base CTR.

DEFINIZIONE: Struttura muraria

DESCRIZIONE:

In località Monte Arcedda è attestata la presenza dei resti di un nuraghe.



**PROGETTO DI FATTIBILITA' TECNICO ECONOMICA
RADDOPPIO DECIMOMANNU-VILLAMASSARGIA
Lotto 2**

SCHEDE DELLE PRESENZE ARCHEOLOGICHE E
DEI VINCOLI

PROGETTO	LOTTO	CODIFICA	DOCUMENTO	REV.	PAG.
RR0P	02 R 38	SH	AH0001 001	A	40/136

CRONOLOGIA: Età protostorica (nuragica)

RISCHIO ARCHEOLOGICO: Non influisce sulla valutazione del rischio relativo all'opera in oggetto.

PROVVEDIMENTI DI TUTELA ARCHEOLOGICA:

-

BIBLIOGRAFIA:

Dati d'archivio; Siliqua. Storia, cultura, tradizioni, Comune di Siliqua 2003, p. 14.

SCHEDA 20

Regione: SARDEGNA

Prov.: SU

Comune: Vallermosa

Località: Pranu Perda Bianca

Localizzazione Topografica: CTR 556120

Distanza dal progetto: 510 m

STRALCIO CARTOGRAFICO:



Localizzazione del sito rispetto progetto (in nero), su base CTR.

DEFINIZIONE: Necropoli

DESCRIZIONE:

A sud della località di Pranu Perda Bianca è attestata la presenza di tombe sparse.



**PROGETTO DI FATTIBILITA' TECNICO ECONOMICA
RADDOPPIO DECIMOMANNU-VILLAMASSARGIA
Lotto 2**

SCHEDE DELLE PRESENZE ARCHEOLOGICHE E
DEI VINCOLI

PROGETTO	LOTTO	CODIFICA	DOCUMENTO	REV.	PAG.
RR0P	02 R 38	SH	AH0001 001	A	42/136

CRONOLOGIA: Età romana

RISCHIO ARCHEOLOGICO: Influisce sulla valutazione del rischio relativo all'opera in oggetto (UR 44).

PROVVEDIMENTI DI TUTELA ARCHEOLOGICA:

-

BIBLIOGRAFIA:

Dati d'archivio; Corrias, F. in M. G. Melis (a cura di), Uomo e Territorio. Dinamiche di frequentazione e di sfruttamento delle risorse naturali nell'antichità, Atti del III Convegno Nazionale dei Giovani Archeologi, Sassari 27-30 Settembre 2006, Muros 2009, p. 432.

SCHEDA 21

Regione: SARDEGNA

Prov.: SU

Comune: Uta

Località: S'Appassiu

Localizzazione Topografica: CTR 556120

Distanza dal progetto: 790 m

STRALCIO CARTOGRAFICO:



Localizzazione del sito rispetto progetto (in nero), su base CTR.

DEFINIZIONE: Insediamento

DESCRIZIONE:

In località S'Appassiu è attestata la presenza dei resti di un insediamento prenuragico.



**PROGETTO DI FATTIBILITA' TECNICO ECONOMICA
RADDOPPIO DECIMOMANNU-VILLAMASSARGIA
Lotto 2**

SCHEDE DELLE PRESENZE ARCHEOLOGICHE E
DEI VINCOLI

PROGETTO	LOTTO	CODIFICA	DOCUMENTO	REV.	PAG.
RR0P	02 R 38	SH	AH0001 001	A	44/136

CRONOLOGIA: Età preistorica

RISCHIO ARCHEOLOGICO: Non influisce sulla valutazione del rischio relativo all'opera in oggetto.

PROVVEDIMENTI DI TUTELA ARCHEOLOGICA:

-

BIBLIOGRAFIA:

Dati d'archivio; Ciccione, M.C. Emergenze archeologiche nel comune di Uta – Cagliari, in Quaderni. Soprintendenza archeologica per le province di Cagliari e Oristano, 17, 2000, p. 94.

SCHEDA 22

Regione: SARDEGNA

Prov.: SU

Comune: Siliqua

Località: Puadas

Localizzazione Topografica: CTR 556070

Distanza dal progetto: 550 m

STRALCIO CARTOGRAFICO:

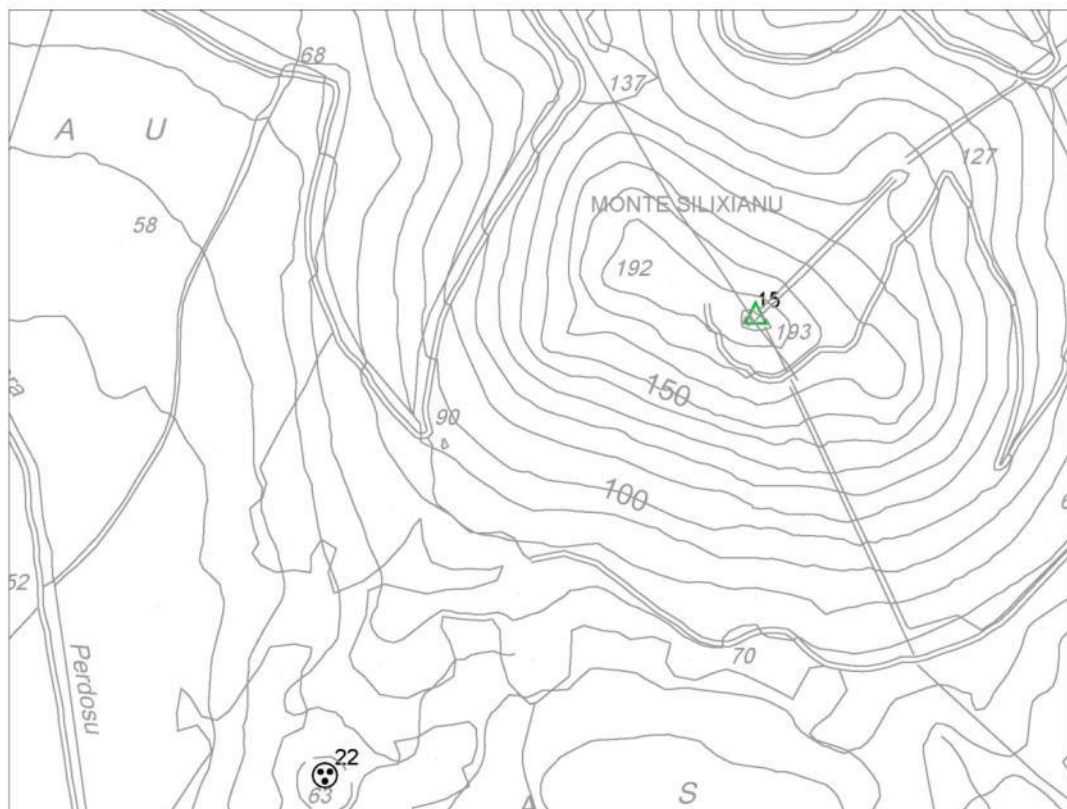

Localizzazione del sito rispetto progetto (in nero), su base CTR.

DEFINIZIONE: Incerto

DESCRIZIONE:

In località Puadas sono attestati in bibliografia i resti di una tomba dei giganti. Moscati cita il sito in quanto testimonianza di un insediamento punico nell'area, mentre Mastino fa riferimento all'area di Puadas come ad un "recinto" romano.



**PROGETTO DI FATTIBILITA' TECNICO ECONOMICA
RADDOPPIO DECIMOMANNU-VILLAMASSARGIA
Lotto 2**

SCHEDE DELLE PRESENZE ARCHEOLOGICHE E
DEI VINCOLI

PROGETTO	LOTTO	CODIFICA	DOCUMENTO	REV.	PAG.
RR0P	02 R 38	SH	AH0001 001	A	46/136

CRONOLOGIA: Età protostorica (nuragica) –
punica – romana

RISCHIO ARCHEOLOGICO: Non influisce sulla valutazione
del rischio relativo all'opera in oggetto.

PROVVEDIMENTI DI TUTELA ARCHEOLOGICA:

-

BIBLIOGRAFIA:

Siliqua. Storia, cultura, tradizioni, Comune di Siliqua 2003, p. 14; Moscati, S. Fenici e Cartaginesi in Sardegna, Milano 1968, p 108; Mastino, Storia della Sardegna Antica, Il Maestrone 2005, p. 384.

	PROGETTO DI FATTIBILITA' TECNICO ECONOMICA RADDOPPIO DECIMOMANNU-VILLAMASSARGIA Lotto 2					
	SCHEDE DELLE PRESENZE ARCHEOLOGICHE E DEI VINCOLI	PROGETTO RR0P	LOTTO 02 R 38	CODIFICA SH	DOCUMENTO AH0001 001	REV. A

2 SCHEDE DELLE UNITA' DI RICOGNIZIONE

UR: 1		LOCALITÀ: Congiau e Pranu	COMUNE: Villaspeciosa	PROVINCIA: Sud Sardegna
UBICAZIONE E DESCRIZIONE DELL'AREA				
CTR: 556080	COORDINATE: X: 1493682,930; Y: 4350298,564. DATI CATASTALI:	QUOTA S.L.M. 15 m	ESTENSIONE AREA SURVEY: 39037 mq	
DEFINIZIONE DELL'AREA DI RICOGNIZIONE: Porzione di terreno pianeggiante a uso industriale a nord della ferrovia.				
FORMAZIONE GEOLOGICA: Depositi alluvionali terrazzati. Ghiaie con subordinate sabbie. Olocene.		MORFOLOGIA DELLA SUPERFICIE: Pianeggiante		
LIMITI TOPOGRAFICI: Delimitata a sud dalla ferrovia, a nord dalla SP90		ACCESSIBILITÀ: Dalla SP90		
CONDIZIONI DEL TERRENO				
USO DEL SUOLO: Attività industriale		VEGETAZIONE: Non definibile		
ATTIVITÀ DI DISTURBO:		GRADO DI VISIBILITÀ: INACCESSIBILE		
DESCRIZIONE: L'UR1 corrisponde ad un'ampia porzione di terreno pianeggiante situato in località Congiau e Pranu, tra la linea ferroviaria e la strada provinciale. Il terreno, accessibile dalla provinciale, è attualmente adibito ad uso industriale, per cui risulta inaccessibile per le attività di survey.				
IMMAGINI				
				



**PROGETTO DI FATTIBILITA' TECNICO ECONOMICA
RADDOPPIO DECIMOMANNU-VILLAMASSARGIA
Lotto 2**

**SCHEDE DELLE PRESENZE ARCHEOLOGICHE E
DEI VINCOLI**

PROGETTO	LOTTO	CODIFICA	DOCUMENTO	REV.	PAG.
RR0P	02 R 38	SH	AH0001 001	A	48/136

DATA:
DICEMBRE 2022 – GENNAIO 2023

ARCHEOLOGO:
Dott. Pietro Francesco Serreli

DIREZIONE SCIENTIFICA:
SABAP CA

	PROGETTO DI FATTIBILITA' TECNICO ECONOMICA RADDOPPIO DECIMOMANNU-VILLAMASSARGIA Lotto 2					
	SCHEDE DELLE PRESENZE ARCHEOLOGICHE E DEI VINCOLI	PROGETTO RR0P	LOTTO 02 R 38	CODIFICA SH	DOCUMENTO AH0001 001	REV. A

UR: 2		LOCALITÀ: Congiau e Pranu	COMUNE: Villaspeciosa	PROVINCIA: Sud Sardegna
UBICAZIONE E DESCRIZIONE DELL'AREA				
CTR: 556080	COORDINATE: X: 1493404,955; Y: 4350283,054. DATI CATASTALI:	QUOTA S.L.M. 17 m	ESTENSIONE AREA SURVEY: 27776 mq	
DEFINIZIONE DELL'AREA DI RICOGNIZIONE: Porzione di terreno pianeggiante a nord della ferrovia.				
FORMAZIONE GEOLOGICA: Depositi alluvionali terrazzati. Ghiaie con subordinate sabbie. Olocene.		MORFOLOGIA DELLA SUPERFICIE: Pianeggiante		
LIMITI TOPOGRAFICI: Delimitata a sud dalla ferrovia, a nord dalla SP90		ACCESSIBILITÀ: Dalla SP90		
CONDIZIONI DEL TERRENO				
USO DEL SUOLO: Incolto		VEGETAZIONE: Spontanea		
ATTIVITÀ DI DISTURBO:		GRADO DI VISIBILITÀ: SCARSA		
DESCRIZIONE: L'UR2 corrisponde ad un'ampia porzione di terreno pianeggiante situato in località Congiau e Pranu, tra la linea ferroviaria e la strada provinciale. Il terreno, accessibile dalla provinciale, è attualmente incolto e ricoperto da vegetazione spontanea. Il survey, in condizioni di visibilità scarsa a causa della vegetazione, non restituisce elementi archeologici.				
IMMAGINI				

**SCHEDE DELLE PRESENZE ARCHEOLOGICHE E
DEI VINCOLI**

PROGETTO	LOTTO	CODIFICA	DOCUMENTO	REV.	PAG.
RR0P	02 R 38	SH	AH0001 001	A	50/136



DATA:
DICEMBRE 2022 – GENNAIO 2023

ARCHEOLOGO:
Dott. Pietro Francesco Serreli

DIREZIONE SCIENTIFICA:
SABAP CA

	PROGETTO DI FATTIBILITA' TECNICO ECONOMICA RADDOPPIO DECIMOMANNU-VILLAMASSARGIA Lotto 2					
	SCHEDE DELLE PRESENZE ARCHEOLOGICHE E DEI VINCOLI	PROGETTO RR0P	LOTTO 02 R 38	CODIFICA SH	DOCUMENTO AH0001 001	REV. A

UR: 3		LOCALITÀ: Su Stangioni	COMUNE: Villaspeciosa	PROVINCIA: Sud Sardegna
UBICAZIONE E DESCRIZIONE DELL'AREA				
CTR: 556080	COORDINATE: X: 1493214,458; Y: 4350282,742. DATI CATASTALI:	QUOTA S.L.M. 17 m	ESTENSIONE AREA SURVEY: 15985 mq	
DEFINIZIONE DELL'AREA DI RICOGNIZIONE: Porzione di terreno con leggera pendenza da ovest verso est a nord della ferrovia.				
FORMAZIONE GEOLOGICA: Depositi alluvionali terrazzati. Ghiaie con subordinate sabbie. Olocene.		MORFOLOGIA DELLA SUPERFICIE: Pianeggiante con leggera pendenza da ovest verso est		
LIMITI TOPOGRAFICI: Delimitata a sud dalla ferrovia, a nord dalla SP90		ACCESSIBILITÀ: Dalla SP90		
CONDIZIONI DEL TERRENO				
USO DEL SUOLO: Attività industriale		VEGETAZIONE: Incolta		
ATTIVITÀ DI DISTURBO:		GRADO DI VISIBILITÀ: SCARSA		
DESCRIZIONE: L'UR3 corrisponde ad un'ampia porzione di terreno pianeggiante situato in località Su Stangioni, tra la linea ferroviaria e la strada provinciale. Il terreno, accessibile dalla provinciale, risultava adibito ad uso industriale, oggi in disuso: la vegetazione risulta incolta e gli stabili abbandonati. Il survey, in condizioni di visibilità scarsa a causa della vegetazione, non restituisce elementi archeologici.				
IMMAGINI				



**PROGETTO DI FATTIBILITA' TECNICO ECONOMICA
RADDOPPIO DECIMOMANNU-VILLAMASSARGIA
Lotto 2**

**SCHEDE DELLE PRESENZE ARCHEOLOGICHE E
DEI VINCOLI**

PROGETTO	LOTTO	CODIFICA	DOCUMENTO	REV.	PAG.
RR0P	02 R 38	SH	AH0001 001	A	52/136



DATA:
DICEMBRE 2022 – GENNAIO 2023

ARCHEOLOGO:
Dott. Pietro Francesco Serreli

DIREZIONE SCIENTIFICA:
SABAP CA

	PROGETTO DI FATTIBILITA' TECNICO ECONOMICA RADDOPPIO DECIMOMANNU-VILLAMASSARGIA Lotto 2					
	SCHEDE DELLE PRESENZE ARCHEOLOGICHE E DEI VINCOLI	PROGETTO RR0P	LOTTO 02 R 38	CODIFICA SH	DOCUMENTO AH0001 001	REV. A

UR: 4		LOCALITÀ: Su Stangioni	COMUNE: Villaspeciosa	PROVINCIA: Sud Sardegna
UBICAZIONE E DESCRIZIONE DELL'AREA				
CTR: 556080	COORDINATE: X: 1493135,933; Y: 4350230,220. DATI CATASTALI:	QUOTA S.L.M. 18 m	ESTENSIONE AREA SURVEY: 1607 mq	
DEFINIZIONE DELL'AREA DI RICOGNIZIONE: Porzione di terreno pianeggiante a nord della ferrovia.				
FORMAZIONE GEOLOGICA: Depositi alluvionali terrazzati. Ghiaie con subordinate sabbie. Olocene.		MORFOLOGIA DELLA SUPERFICIE: Pianeggiante		
LIMITI TOPOGRAFICI: Delimitata a sud dalla ferrovia, a nord e a ovest dalla UT 5.		ACCESSIBILITÀ: Dalla UT 5.		
CONDIZIONI DEL TERRENO				
USO DEL SUOLO: Incolto		VEGETAZIONE: Spontanea		
ATTIVITÀ DI DISTURBO:		GRADO DI VISIBILITÀ: SCARSA		
DESCRIZIONE: L'UR4 corrisponde ad una porzione di terreno pianeggiante situato in località Su Stangioni, tra la linea ferroviaria e circondata dalla UR 5. Il terreno, accessibile dalla UR 5, è attualmente incolto e ricoperto da vegetazione spontanea. Il survey, in condizioni di visibilità scarsa a causa della vegetazione, non restituisce elementi archeologici.				
IMMAGINI				



**PROGETTO DI FATTIBILITA' TECNICO ECONOMICA
RADDOPPIO DECIMOMANNU-VILLAMASSARGIA
Lotto 2**

**SCHEDE DELLE PRESENZE ARCHEOLOGICHE E
DEI VINCOLI**

PROGETTO	LOTTO	CODIFICA	DOCUMENTO	REV.	PAG.
RR0P	02 R 38	SH	AH0001 001	A	54/136



DATA:
DICEMBRE 2022 – GENNAIO 2023

ARCHEOLOGO:
Dott. Pietro Francesco Serreli

DIREZIONE SCIENTIFICA:
SABAP CA

	PROGETTO DI FATTIBILITA' TECNICO ECONOMICA RADDOPPIO DECIMOMANNU-VILLAMASSARGIA Lotto 2					
	SCHEDE DELLE PRESENZE ARCHEOLOGICHE E DEI VINCOLI	PROGETTO RR0P	LOTTO 02 R 38	CODIFICA SH	DOCUMENTO AH0001 001	REV. A

UR: 5		LOCALITÀ: Su Stangioni	COMUNE: Villaspeciosa	PROVINCIA: Sud Sardegna
UBICAZIONE E DESCRIZIONE DELL'AREA				
CTR: 556080	COORDINATE: X: 1493027,097; Y: 4350267,883. DATI CATASTALI:	QUOTA S.L.M. 18 m	ESTENSIONE AREA SURVEY: 28299 mq	
DEFINIZIONE DELL'AREA DI RICOGNIZIONE: Porzione di terreno pianeggiante a nord della ferrovia.				
FORMAZIONE GEOLOGICA: Depositi alluvionali terrazzati. Ghiaie con subordinate sabbie. Olocene.		MORFOLOGIA DELLA SUPERFICIE: Pianeggiante		
LIMITI TOPOGRAFICI: Delimitata a sud dalla ferrovia, a nord dalla SP90		ACCESSIBILITÀ: Dalla SP90		
CONDIZIONI DEL TERRENO				
USO DEL SUOLO: Incolto		VEGETAZIONE: Spontanea		
ATTIVITÀ DI DISTURBO:		GRADO DI VISIBILITÀ: SCARSA		
DESCRIZIONE: L'UR5 corrisponde ad un'ampia porzione di terreno pianeggiante situato in località Su Stangioni, tra la linea ferroviaria e la strada provinciale. Il terreno, accessibile dalla provinciale, è attualmente incolto e ricoperto da vegetazione spontanea. Il survey, in condizioni di visibilità scarsa a causa della vegetazione, non restituisce elementi archeologici.				
IMMAGINI				



**PROGETTO DI FATTIBILITA' TECNICO ECONOMICA
RADDOPPIO DECIMOMANNU-VILLAMASSARGIA
Lotto 2**

**SCHEDE DELLE PRESENZE ARCHEOLOGICHE E
DEI VINCOLI**

PROGETTO	LOTTO	CODIFICA	DOCUMENTO	REV.	PAG.
RR0P	02 R 38	SH	AH0001 001	A	56/136



DATA:
DICEMBRE 2022 – GENNAIO 2023

ARCHEOLOGO:
Dott. Pietro Francesco Serreli

DIREZIONE SCIENTIFICA:
SABAP CA

UR: 6

LOCALITÀ:
Su Stangioni

COMUNE:
Villaspeciosa

PROVINCIA:
Sud Sardegna

UBICAZIONE E DESCRIZIONE DELL'AREA

CTR:
556080

COORDINATE: X: 1493135,064; Y: 4350399,443.
DATI CATASTALI:

QUOTA S.L.M.
18 m

ESTENSIONE AREA SURVEY:
27768 mq

DEFINIZIONE DELL'AREA DI RICOGNIZIONE:

Porzione di terreno pianeggiante con leggera pendenza da ovest verso est a nord della SP90.

FORMAZIONE GEOLOGICA:
Depositi alluvionali terrazzati. Ghiaie con subordinate
sabbie. Olocene.

MORFOLOGIA DELLA SUPERFICIE:
Pianeggiante con leggera pendenza da ovest verso est

LIMITI TOPOGRAFICI:
Delimitata a sud dalla SP90

ACCESSIBILITÀ:
Dalla SP90

CONDIZIONI DEL TERRENO

USO DEL SUOLO:
Incolto

VEGETAZIONE:
Spontanea

ATTIVITÀ DI DISTURBO:

GRADO DI VISIBILITÀ:
SCARSA

DESCRIZIONE:

L'UR6 corrisponde ad un'ampia porzione di terreno pianeggiante situato in località Su Stangioni, a nord dalla strada provinciale. Il terreno, accessibile dalla provinciale, è attualmente incolto e ricoperto da vegetazione spontanea. Il survey, in condizioni di visibilità scarsa a causa della vegetazione, non restituisce elementi archeologici.

IMMAGINI





**PROGETTO DI FATTIBILITA' TECNICO ECONOMICA
RADDOPPIO DECIMOMANNU-VILLAMASSARGIA
Lotto 2**

**SCHEDE DELLE PRESENZE ARCHEOLOGICHE E
DEI VINCOLI**

PROGETTO	LOTTO	CODIFICA	DOCUMENTO	REV.	PAG.
RR0P	02 R 38	SH	AH0001 001	A	58/136

DATA:
DICEMBRE 2022 – GENNAIO 2023

ARCHEOLOGO:
Dott. Pietro Francesco Serreli

DIREZIONE SCIENTIFICA:
SABAP CA

	PROGETTO DI FATTIBILITA' TECNICO ECONOMICA RADDOPPIO DECIMOMANNU-VILLAMASSARGIA Lotto 2					
	SCHEDE DELLE PRESENZE ARCHEOLOGICHE E DEI VINCOLI	PROGETTO RR0P	LOTTO 02 R 38	CODIFICA SH	DOCUMENTO AH0001 001	REV. A

UR: 7		LOCALITÀ: Su Stangioni	COMUNE: Villaspeciosa	PROVINCIA: Sud Sardegna
UBICAZIONE E DESCRIZIONE DELL'AREA				
CTR: 556080	COORDINATE: X: 1492881,056; Y: 4350248,458. DATI CATASTALI:	QUOTA S.L.M. 19 m	ESTENSIONE AREA SURVEY: 5217 mq	
DEFINIZIONE DELL'AREA DI RICOGNIZIONE: Porzione di terreno pianeggiante a nord della ferrovia.				
FORMAZIONE GEOLOGICA: Depositi alluvionali terrazzati. Ghiaie con subordinate sabbie. Olocene.		MORFOLOGIA DELLA SUPERFICIE: Pianeggiante		
LIMITI TOPOGRAFICI: Delimitata a sud dalla ferrovia, a nord dalla SP90		ACCESSIBILITÀ: Dalla SP90		
CONDIZIONI DEL TERRENO				
USO DEL SUOLO: Area industriale		VEGETAZIONE: Spontanea		
ATTIVITÀ DI DISTURBO:		GRADO DI VISIBILITÀ: INACCESSIBILE		
DESCRIZIONE: L'UR7 corrisponde ad una porzione di terreno pianeggiante situato in località Su Stangioni, tra la linea ferroviaria e la strada provinciale. Il terreno, accessibile dalla provinciale, è attualmente adibito ad uso industriale, per cui risulta inaccessibile per le attività di survey.				
IMMAGINI				



**PROGETTO DI FATTIBILITA' TECNICO ECONOMICA
RADDOPPIO DECIMOMANNU-VILLAMASSARGIA
Lotto 2**

**SCHEDE DELLE PRESENZE ARCHEOLOGICHE E
DEI VINCOLI**

PROGETTO	LOTTO	CODIFICA	DOCUMENTO	REV.	PAG.
RR0P	02 R 38	SH	AH0001 001	A	60/136



DATA:
DICEMBRE 2022 – GENNAIO 2023

ARCHEOLOGO:
Dott. Pietro Francesco Serreli

DIREZIONE SCIENTIFICA:
SABAP CA

	PROGETTO DI FATTIBILITA' TECNICO ECONOMICA RADDOPPIO DECIMOMANNU-VILLAMASSARGIA Lotto 2					
	SCHEDE DELLE PRESENZE ARCHEOLOGICHE E DEI VINCOLI	PROGETTO RR0P	LOTTO 02 R 38	CODIFICA SH	DOCUMENTO AH0001 001	REV. A

UR: 8		LOCALITÀ: Su Stangioni	COMUNE: Villaspeciosa	PROVINCIA: Sud Sardegna
UBICAZIONE E DESCRIZIONE DELL'AREA				
CTR: 556080; 556070	COORDINATE: X: 1492706,120; Y: 4350243,373. DATI CATASTALI:	QUOTA S.L.M. 20 m	ESTENSIONE AREA SURVEY: 32116 mq	
DEFINIZIONE DELL'AREA DI RICOGNIZIONE: Porzione di terreno pianeggiante a nord della ferrovia.				
FORMAZIONE GEOLOGICA: Depositi alluvionali terrazzati. Ghiaie con subordinate sabbie. Olocene.		MORFOLOGIA DELLA SUPERFICIE: Pianeggiante		
LIMITI TOPOGRAFICI: Delimitata a sud dalla ferrovia, a nord dalla SP90		ACCESSIBILITÀ: Dalla SP90		
CONDIZIONI DEL TERRENO				
USO DEL SUOLO: Incolto/Pascolo		VEGETAZIONE: Spontanea		
ATTIVITÀ DI DISTURBO:		GRADO DI VISIBILITÀ: SCARSA		
DESCRIZIONE: L'UR8 corrisponde ad un'ampia porzione di terreno pianeggiante situato in località Su Stangioni, tra la linea ferroviaria e la strada provinciale. Il terreno, accessibile dalla provinciale, è attualmente incolto e ricoperto da vegetazione spontanea, nonostante siano presenti i segni di aratura. Attualmente è verosimile che l'area venga adibita al pascolo. Il survey, in condizioni di visibilità scarsa a causa della vegetazione, non restituisce elementi archeologici.				
IMMAGINI				

SCHEDE DELLE PRESENZE ARCHEOLOGICHE E
DEI VINCOLI

PROGETTO	LOTTO	CODIFICA	DOCUMENTO	REV.	PAG.
RR0P	02 R 38	SH	AH0001 001	A	62/136



DATA:
DICEMBRE 2022 – GENNAIO 2023

ARCHEOLOGO:
Dott. Pietro Francesco Serreli

DIREZIONE SCIENTIFICA:
SABAP CA

	PROGETTO DI FATTIBILITA' TECNICO ECONOMICA RADDOPPIO DECIMOMANNU-VILLAMASSARGIA Lotto 2					
	SCHEDE DELLE PRESENZE ARCHEOLOGICHE E DEI VINCOLI	PROGETTO RR0P	LOTTO 02 R 38	CODIFICA SH	DOCUMENTO AH0001 001	REV. A

UR: 9		LOCALITÀ: Su Stangioni	COMUNE: Villaspeciosa	PROVINCIA: Sud Sardegna
UBICAZIONE E DESCRIZIONE DELL'AREA				
CTR: 556070	COORDINATE: X: 1492494,857; Y: 4350233,558. DATI CATASTALI:	QUOTA S.L.M. 20 m	ESTENSIONE AREA SURVEY: 13774 mq	
DEFINIZIONE DELL'AREA DI RICOGNIZIONE: Porzione di terreno pianeggiante a nord della ferrovia.				
FORMAZIONE GEOLOGICA: Depositi alluvionali terrazzati. Ghiaie con subordinate sabbie. Olocene.		MORFOLOGIA DELLA SUPERFICIE: Pianeggiante		
LIMITI TOPOGRAFICI: Delimitata a sud dalla ferrovia, a nord dalla SP90		ACCESSIBILITÀ: Dalla SP90		
CONDIZIONI DEL TERRENO				
USO DEL SUOLO: Incolto/Pascolo		VEGETAZIONE: Spontanea		
ATTIVITÀ DI DISTURBO:		GRADO DI VISIBILITÀ: SCARSA		
DESCRIZIONE: L'UR9 corrisponde ad un'ampia porzione di terreno pianeggiante situato in località Su Stangioni, tra la linea ferroviaria e la strada provinciale. Il terreno, accessibile dalla provinciale, è attualmente incolto e ricoperto da vegetazione spontanea, nonostante siano presenti i segni di aratura. Attualmente è verosimile che l'area venga adibita al pascolo. Il survey, in condizioni di visibilità scarsa a causa della vegetazione, non restituisce elementi archeologici.				
IMMAGINI				

SCHEDE DELLE PRESENZE ARCHEOLOGICHE E
DEI VINCOLI

PROGETTO	LOTTO	CODIFICA	DOCUMENTO	REV.	PAG.
RR0P	02 R 38	SH	AH0001 001	A	64/136



DATA:
DICEMBRE 2022 – GENNAIO 2023

ARCHEOLOGO:
Dott. Pietro Francesco Serreli

DIREZIONE SCIENTIFICA:
SABAP CA

	PROGETTO DI FATTIBILITA' TECNICO ECONOMICA RADDOPPIO DECIMOMANNU-VILLAMASSARGIA Lotto 2					
	SCHEDE DELLE PRESENZE ARCHEOLOGICHE E DEI VINCOLI	PROGETTO RR0P	LOTTO 02 R 38	CODIFICA SH	DOCUMENTO AH0001 001	REV. A

UR: 10		LOCALITÀ: Cantoniera Pelliconi	COMUNE: Villaspeciosa	PROVINCIA: Sud Sardegna
UBICAZIONE E DESCRIZIONE DELL'AREA				
CTR: 556070	COORDINATE: X: 1492400,336; Y: 4350219,817. DATI CATASTALI:	QUOTA S.L.M. 20 m	ESTENSIONE AREA SURVEY: 7299 mq	
DEFINIZIONE DELL'AREA DI RICOGNIZIONE: Porzione di terreno pianeggiante a nord della ferrovia.				
FORMAZIONE GEOLOGICA: Depositi alluvionali terrazzati. Ghiaie con subordinate sabbie. Olocene.		MORFOLOGIA DELLA SUPERFICIE: Pianeggiante		
LIMITI TOPOGRAFICI: Delimitata a sud dalla ferrovia, a nord dalla SP90		ACCESSIBILITÀ: Dalla SP90		
CONDIZIONI DEL TERRENO				
USO DEL SUOLO: Incolto/Pascolo		VEGETAZIONE: Spontanea		
ATTIVITÀ DI DISTURBO:		GRADO DI VISIBILITÀ: SCARSA		
DESCRIZIONE: L'UR10 corrisponde ad una porzione di terreno pianeggiante situato in località Cantoniera Pelliconi, tra la linea ferroviaria e la strada provinciale. Il terreno, accessibile dalla provinciale, è attualmente incolto e ricoperto da vegetazione spontanea, nonostante siano presenti i segni di aratura. Attualmente è verosimile che l'area venga adibita al pascolo. Il survey, in condizioni di visibilità scarsa a causa della vegetazione, non restituisce elementi archeologici.				
IMMAGINI				



**PROGETTO DI FATTIBILITA' TECNICO ECONOMICA
RADDOPPIO DECIMOMANNU-VILLAMASSARGIA
Lotto 2**

SCHEDE DELLE PRESENZE ARCHEOLOGICHE E
DEI VINCOLI

PROGETTO	LOTTO	CODIFICA	DOCUMENTO	REV.	PAG.
RR0P	02 R 38	SH	AH0001 001	A	66/136



DATA:
DICEMBRE 2022 – GENNAIO 2023

ARCHEOLOGO:
Dott. Pietro Francesco Serreli

DIREZIONE SCIENTIFICA:
SABAP CA

	PROGETTO DI FATTIBILITA' TECNICO ECONOMICA RADDOPPIO DECIMOMANNU-VILLAMASSARGIA Lotto 2					
	SCHEDE DELLE PRESENZE ARCHEOLOGICHE E DEI VINCOLI	PROGETTO RR0P	LOTTO 02 R 38	CODIFICA SH	DOCUMENTO AH0001 001	REV. A

UR: 11		LOCALITÀ: Cantoniera Pelliconi	COMUNE: Villaspeciosa	PROVINCIA: Sud Sardegna
UBICAZIONE E DESCRIZIONE DELL'AREA				
CTR: 556070	COORDINATE: X: 1492227,625; Y: 4350217,364. DATI CATASTALI:	QUOTA S.L.M. 22 m	ESTENSIONE AREA SURVEY: 28740 mq	
DEFINIZIONE DELL'AREA DI RICOGNIZIONE: Porzione di terreno pianeggiante a nord della ferrovia.				
FORMAZIONE GEOLOGICA: Depositi alluvionali terrazzati. Ghiaie con subordinate sabbie. Olocene.		MORFOLOGIA DELLA SUPERFICIE: Pianeggiante		
LIMITI TOPOGRAFICI: Delimitata a sud dalla ferrovia, a nord dalla SP90		ACCESSIBILITÀ: Dalla SP90		
CONDIZIONI DEL TERRENO				
USO DEL SUOLO: Incolto/Pascolo		VEGETAZIONE: Spontanea		
ATTIVITÀ DI DISTURBO:		GRADO DI VISIBILITÀ: SCARSA		
DESCRIZIONE: L'UR11 corrisponde ad un'ampia porzione di terreno pianeggiante situato in località Cantoniera Pelliconi, tra la linea ferroviaria e la strada provinciale. Il terreno, accessibile dalla provinciale, è attualmente incolto e ricoperto da vegetazione spontanea, nonostante siano presenti i segni di aratura. Attualmente è verosimile che l'area venga adibita al pascolo. Il survey, in condizioni di visibilità scarsa a causa della vegetazione, non restituisce elementi archeologici.				
IMMAGINI				

SCHEDE DELLE PRESENZE ARCHEOLOGICHE E
DEI VINCOLI

PROGETTO	LOTTO	CODIFICA	DOCUMENTO	REV.	PAG.
RR0P	02 R 38	SH	AH0001 001	A	68/136



DATA:
DICEMBRE 2022 – GENNAIO 2023

ARCHEOLOGO:
Dott. Pietro Francesco Serreli

DIREZIONE SCIENTIFICA:
SABAP CA

SCHEDE DELLE PRESENZE ARCHEOLOGICHE E DEI VINCOLI

PROGETTO RR0P	LOTTO 02 R 38	CODIFICA SH	DOCUMENTO AH0001 001	REV. A	PAG. 69/136
-------------------------	-------------------------	-----------------------	--------------------------------	------------------	----------------

UR: 12

LOCALITÀ:
Cantoniera Pelliconi

COMUNE:
Villaspeciosa

PROVINCIA:
Sud Sardegna

UBICAZIONE E DESCRIZIONE DELL'AREA

CTR:
556070

COORDINATE: X: 1492058,798; Y: 4350208,472.
DATI CATASTALI:

QUOTA S.L.M.
22 m

ESTENSIONE AREA SURVEY:
6396 mq

DEFINIZIONE DELL'AREA DI RICOGNIZIONE:
Porzione di terreno pianeggiante a nord della ferrovia.

FORMAZIONE GEOLOGICA:
Depositi alluvionali terrazzati. Ghiaie con subordinate sabbie. Olocene.

MORFOLOGIA DELLA SUPERFICIE:
Pianeggiante

LIMITI TOPOGRAFICI:
Delimitata a sud dalla ferrovia, a nord dalla SP90

ACCESSIBILITÀ:
Dalla SP90

CONDIZIONI DEL TERRENO

USO DEL SUOLO:
Coltivazione

VEGETAZIONE:
Frutteto

ATTIVITÀ DI DISTURBO:

GRADO DI VISIBILITÀ:
INACCESSIBILE

DESCRIZIONE:
L'UR12 corrisponde ad una porzione di terreno pianeggiante e coltivato situato in località Cantoniera Pelliconi, tra la linea ferroviaria e la strada provinciale. Il terreno, accessibile dalla provinciale, è attualmente adibito a frutteto, per cui risulta inaccessibile per le attività di survey.

IMMAGINI





**PROGETTO DI FATTIBILITA' TECNICO ECONOMICA
RADDOPPIO DECIMOMANNU-VILLAMASSARGIA
Lotto 2**

**SCHEDE DELLE PRESENZE ARCHEOLOGICHE E
DEI VINCOLI**

PROGETTO	LOTTO	CODIFICA	DOCUMENTO	REV.	PAG.
RR0P	02 R 38	SH	AH0001 001	A	70/136

DATA:
DICEMBRE 2022 – GENNAIO 2023

ARCHEOLOGO:
Dott. Pietro Francesco Serreli

DIREZIONE SCIENTIFICA:
SABAP CA

	PROGETTO DI FATTIBILITA' TECNICO ECONOMICA RADDOPPIO DECIMOMANNU-VILLAMASSARGIA Lotto 2					
	SCHEDE DELLE PRESENZE ARCHEOLOGICHE E DEI VINCOLI	PROGETTO RR0P	LOTTO 02 R 38	CODIFICA SH	DOCUMENTO AH0001 001	REV. A

UR: 13		LOCALITÀ: Fraigheddas	COMUNE: Villaspeciosa	PROVINCIA: Sud Sardegna
UBICAZIONE E DESCRIZIONE DELL'AREA				
CTR: 556070	COORDINATE: X: 1491772,287; Y: 4350188,498. DATI CATASTALI:	QUOTA S.L.M. 22 m	ESTENSIONE AREA SURVEY: 48128 mq	
DEFINIZIONE DELL'AREA DI RICOGNIZIONE: Porzione di terreno pianeggiante a nord della ferrovia.				
FORMAZIONE GEOLOGICA: Depositi alluvionali terrazzati. Ghiaie con subordinate sabbie. Olocene.		MORFOLOGIA DELLA SUPERFICIE: Pianeggiante		
LIMITI TOPOGRAFICI: Delimitata a sud dalla ferrovia, a nord dalla SP90		ACCESSIBILITÀ: Dalla SP90		
CONDIZIONI DEL TERRENO				
USO DEL SUOLO: Incolto/Pascolo		VEGETAZIONE: Spontanea		
ATTIVITÀ DI DISTURBO:		GRADO DI VISIBILITÀ: SCARSA		
DESCRIZIONE: L'UR13 corrisponde ad una porzione di terreno pianeggiante situato in località Fraigheddas, tra la linea ferroviaria e la strada provinciale. Il terreno, accessibile dalla provinciale, è attualmente incolto e ricoperto da vegetazione spontanea, nonostante siano presenti i segni di aratura. Attualmente è verosimile che l'area venga adibita al pascolo. Il survey, in condizioni di visibilità scarsa a causa della vegetazione, non restituisce elementi archeologici.				
IMMAGINI				



**PROGETTO DI FATTIBILITA' TECNICO ECONOMICA
RADDOPPIO DECIMOMANNU-VILLAMASSARGIA
Lotto 2**

SCHEDE DELLE PRESENZE ARCHEOLOGICHE E
DEI VINCOLI

PROGETTO	LOTTO	CODIFICA	DOCUMENTO	REV.	PAG.
RR0P	02 R 38	SH	AH0001 001	A	72/136



DATA:
DICEMBRE 2022 – GENNAIO 2023

ARCHEOLOGO:
Dott. Pietro Francesco Serreli

DIREZIONE SCIENTIFICA:
SABAP CA

	PROGETTO DI FATTIBILITA' TECNICO ECONOMICA RADDOPPIO DECIMOMANNU-VILLAMASSARGIA Lotto 2					
	SCHEDE DELLE PRESENZE ARCHEOLOGICHE E DEI VINCOLI	PROGETTO RR0P	LOTTO 02 R 38	CODIFICA SH	DOCUMENTO AH0001 001	REV. A

UR: 14		LOCALITÀ: Fraigheddas	COMUNE: Villaspeciosa	PROVINCIA: Sud Sardegna
UBICAZIONE E DESCRIZIONE DELL'AREA				
CTR: 556070	COORDINATE: X: 1491425,728; Y: 4350163,592. DATI CATASTALI:	QUOTA S.L.M. 24 m	ESTENSIONE AREA SURVEY: 13115 mq	
DEFINIZIONE DELL'AREA DI RICOGNIZIONE: Porzione di terreno pianeggiante a nord della ferrovia.				
FORMAZIONE GEOLOGICA: Depositi alluvionali terrazzati. Ghiaie con subordinate sabbie. Olocene.		MORFOLOGIA DELLA SUPERFICIE: Pianeggiante		
LIMITI TOPOGRAFICI: Delimitata a sud dalla ferrovia, a nord dalla SP90		ACCESSIBILITÀ: Dalla SP90		
CONDIZIONI DEL TERRENO				
USO DEL SUOLO: Incolto		VEGETAZIONE: Spontanea/Eucalyptus		
ATTIVITÀ DI DISTURBO:		GRADO DI VISIBILITÀ: NULLA		
DESCRIZIONE: L'UR14 corrisponde ad un'ampia porzione di terreno pianeggiante situato in località Fraigheddas, tra la linea ferroviaria e la strada provinciale. Il terreno, accessibile dalla provinciale, è attualmente incolto, totalmente ricoperto da vegetazione spontanea piuttosto alta e da eucalyptus. La vegetazione rende impossibile la lettura del terreno durante le attività di survey.				
IMMAGINI				



**PROGETTO DI FATTIBILITA' TECNICO ECONOMICA
RADDOPPIO DECIMOMANNU-VILLAMASSARGIA
Lotto 2**

**SCHEDE DELLE PRESENZE ARCHEOLOGICHE E
DEI VINCOLI**

PROGETTO	LOTTO	CODIFICA	DOCUMENTO	REV.	PAG.
RR0P	02 R 38	SH	AH0001 001	A	74/136



DATA:
DICEMBRE 2022 – GENNAIO 2023

ARCHEOLOGO:
Dott. Pietro Francesco Serreli

DIREZIONE SCIENTIFICA:
SABAP CA

	PROGETTO DI FATTIBILITA' TECNICO ECONOMICA RADDOPPIO DECIMOMANNU-VILLAMASSARGIA Lotto 2					
	SCHEDE DELLE PRESENZE ARCHEOLOGICHE E DEI VINCOLI	PROGETTO RR0P	LOTTO 02 R 38	CODIFICA SH	DOCUMENTO AH0001 001	REV. A

UR: 15		LOCALITÀ: Fraigheddas	COMUNE: Villaspeciosa	PROVINCIA: Sud Sardegna
UBICAZIONE E DESCRIZIONE DELL'AREA				
CTR: 556070	COORDINATE: X: 1491312,681; Y: 4350156,562. DATI CATASTALI:	QUOTA S.L.M. 25 m	ESTENSIONE AREA SURVEY: 5447 mq	
DEFINIZIONE DELL'AREA DI RICOGNIZIONE: Porzione di terreno pianeggiante a nord della ferrovia.				
FORMAZIONE GEOLOGICA: Depositi alluvionali terrazzati. Ghiaie con subordinate sabbie. Olocene.		MORFOLOGIA DELLA SUPERFICIE: Pianeggiante		
LIMITI TOPOGRAFICI: Delimitata a sud dalla ferrovia, a nord dalla SP90		ACCESSIBILITÀ: Dalla SP90		
CONDIZIONI DEL TERRENO				
USO DEL SUOLO: Incolto		VEGETAZIONE: Spontanea		
ATTIVITÀ DI DISTURBO:		GRADO DI VISIBILITÀ: NULLA		
DESCRIZIONE: L'UR15 corrisponde ad un terreno pianeggiante situato in località Fraigheddas, tra la linea ferroviaria e la strada provinciale. Il terreno, accessibile dalla provinciale, è attualmente incolto e ricoperto da vegetazione spontanea. La vegetazione rende impossibile la lettura del terreno durante le attività di survey.				
IMMAGINI				

SCHEDE DELLE PRESENZE ARCHEOLOGICHE E
DEI VINCOLI

PROGETTO	LOTTO	CODIFICA	DOCUMENTO	REV.	PAG.
RR0P	02 R 38	SH	AH0001 001	A	76/136



DATA:
DICEMBRE 2022 – GENNAIO 2023

ARCHEOLOGO:
Dott. Pietro Francesco Serreli

DIREZIONE SCIENTIFICA:
SABAP CA

	PROGETTO DI FATTIBILITA' TECNICO ECONOMICA RADDOPPIO DECIMOMANNU-VILLAMASSARGIA Lotto 2					
	SCHEDE DELLE PRESENZE ARCHEOLOGICHE E DEI VINCOLI	PROGETTO RR0P	LOTTO 02 R 38	CODIFICA SH	DOCUMENTO AH0001 001	REV. A

UR: 16		LOCALITÀ: Fraigheddas	COMUNE: Villaspeciosa	PROVINCIA: Sud Sardegna
UBICAZIONE E DESCRIZIONE DELL'AREA				
CTR: 556070	COORDINATE: X: 1491251,890; Y: 4350149,476. DATI CATASTALI:	QUOTA S.L.M. 25 m	ESTENSIONE AREA SURVEY: 4389 mq	
DEFINIZIONE DELL'AREA DI RICOGNIZIONE: Porzione di terreno pianeggiante a nord della ferrovia.				
FORMAZIONE GEOLOGICA: Depositi alluvionali terrazzati. Ghiaie con subordinate sabbie. Olocene.		MORFOLOGIA DELLA SUPERFICIE: Pianeggiante		
LIMITI TOPOGRAFICI: Delimitata a sud dalla ferrovia, a nord dalla SP90		ACCESSIBILITÀ: Dalla SP90		
CONDIZIONI DEL TERRENO				
USO DEL SUOLO: Incolto		VEGETAZIONE: Eucalyptus		
ATTIVITÀ DI DISTURBO:		GRADO DI VISIBILITÀ: SCARSA		
DESCRIZIONE: L'UR16 corrisponde ad una porzione di terreno pianeggiante situato in località Fraigheddas, tra la linea ferroviaria e la strada provinciale. Il terreno, accessibile dalla provinciale, è attualmente incolto e ricoperto da vegetazione spontanea ed eucalyptus. Il survey, in condizioni di visibilità scarsa a causa della vegetazione, non restituisce elementi archeologici.				
IMMAGINI				



**PROGETTO DI FATTIBILITA' TECNICO ECONOMICA
RADDOPPIO DECIMOMANNU-VILLAMASSARGIA
Lotto 2**

**SCHEDE DELLE PRESENZE ARCHEOLOGICHE E
DEI VINCOLI**

PROGETTO	LOTTO	CODIFICA	DOCUMENTO	REV.	PAG.
RR0P	02 R 38	SH	AH0001 001	A	78/136



DATA:
DICEMBRE 2022 – GENNAIO 2023

ARCHEOLOGO:
Dott. Pietro Francesco Serreli

DIREZIONE SCIENTIFICA:
SABAP CA



**PROGETTO DI FATTIBILITA' TECNICO ECONOMICA
RADDOPPIO DECIMOMANNU-VILLAMASSARGIA
Lotto 2**

SCHEDE DELLE PRESENZE ARCHEOLOGICHE E DEI VINCOLI

PROGETTO RR0P	LOTTO 02 R 38	CODIFICA SH	DOCUMENTO AH0001 001	REV. A	PAG. 79/136
-------------------------	-------------------------	-----------------------	--------------------------------	------------------	----------------

UR: 17		LOCALITÀ: Riu Spinosu	COMUNE: Villaspeciosa	PROVINCIA: Sud Sardegna
UBICAZIONE E DESCRIZIONE DELL'AREA				
CTR: 556070	COORDINATE: X: 1491132,916; Y: 4350145,795. DATI CATASTALI:	QUOTA S.L.M. 26 m	ESTENSIONE AREA SURVEY: 14217 mq	
DEFINIZIONE DELL'AREA DI RICOGNIZIONE: Porzione di terreno pianeggiante a nord della ferrovia.				
FORMAZIONE GEOLOGICA: Depositi alluvionali terrazzati. Ghiaie con subordinate sabbie. Olocene.		MORFOLOGIA DELLA SUPERFICIE: Pianeggiante		
LIMITI TOPOGRAFICI: Delimitata a sud dalla ferrovia, a nord dalla SP90		ACCESSIBILITÀ: Dalla SP90		
CONDIZIONI DEL TERRENO				
USO DEL SUOLO: Incolto/Pascolo		VEGETAZIONE: Spontanea		
ATTIVITÀ DI DISTURBO:		GRADO DI VISIBILITÀ: SCARSA		
DESCRIZIONE: L'UR17 corrisponde ad una porzione di terreno pianeggiante situato in località Riu Spinosu, tra la linea ferroviaria e la strada provinciale. Il terreno, accessibile dalla provinciale, è attualmente incolto e ricoperto da vegetazione spontanea, nonostante siano presenti i segni di aratura. Attualmente è verosimile che l'area venga adibita al pascolo. Il survey, in condizioni di visibilità scarsa a causa della vegetazione, non restituisce elementi archeologici.				
IMMAGINI				

SCHEDE DELLE PRESENZE ARCHEOLOGICHE E
DEI VINCOLI

PROGETTO	LOTTO	CODIFICA	DOCUMENTO	REV.	PAG.
RR0P	02 R 38	SH	AH0001 001	A	80/136



DATA:
DICEMBRE 2022 – GENNAIO 2023

ARCHEOLOGO:
Dott. Pietro Francesco Serreli

DIREZIONE SCIENTIFICA:
SABAP CA

	PROGETTO DI FATTIBILITA' TECNICO ECONOMICA RADDOPPIO DECIMOMANNU-VILLAMASSARGIA Lotto 2					
	SCHEDE DELLE PRESENZE ARCHEOLOGICHE E DEI VINCOLI	PROGETTO RR0P	LOTTO 02 R 38	CODIFICA SH	DOCUMENTO AH0001 001	REV. A

UR: 18		LOCALITÀ: Riu Spinosu	COMUNE: Villaspeciosa	PROVINCIA: Sud Sardegna
UBICAZIONE E DESCRIZIONE DELL'AREA				
CTR: 556070	COORDINATE: X: 1490975,388; Y: 4350134,289. DATI CATASTALI:	QUOTA S.L.M. 27 m	ESTENSIONE AREA SURVEY: 9442 mq	
DEFINIZIONE DELL'AREA DI RICOGNIZIONE: Porzione di terreno pianeggiante a nord della ferrovia.				
FORMAZIONE GEOLOGICA: Depositi alluvionali terrazzati. Ghiaie con subordinate sabbie. Olocene.		MORFOLOGIA DELLA SUPERFICIE: Pianeggiante		
LIMITI TOPOGRAFICI: Delimitata a sud dalla ferrovia, a nord dalla SP90		ACCESSIBILITÀ: Dalla SP90		
CONDIZIONI DEL TERRENO				
USO DEL SUOLO: Incolto		VEGETAZIONE: Spontanea		
ATTIVITÀ DI DISTURBO:		GRADO DI VISIBILITÀ: NULLA		
DESCRIZIONE: L'UR18 corrisponde ad un'ampia porzione di terreno pianeggiante situato in località Riu Spinosu, tra la linea ferroviaria e la strada provinciale. Il terreno, accessibile dalla provinciale, è attualmente incolto, totalmente ricoperto da vegetazione spontanea piuttosto alta e da eucalyptus. La vegetazione rende impossibile la lettura del terreno durante le attività di survey.				
IMMAGINI				

SCHEDE DELLE PRESENZE ARCHEOLOGICHE E
DEI VINCOLI

PROGETTO	LOTTO	CODIFICA	DOCUMENTO	REV.	PAG.
RR0P	02 R 38	SH	AH0001 001	A	82/136



DATA:
DICEMBRE 2022 – GENNAIO 2023

ARCHEOLOGO:
Dott. Pietro Francesco Serreli

DIREZIONE SCIENTIFICA:
SABAP CA

	PROGETTO DI FATTIBILITA' TECNICO ECONOMICA RADDOPPIO DECIMOMANNU-VILLAMASSARGIA Lotto 2					
	SCHEDE DELLE PRESENZE ARCHEOLOGICHE E DEI VINCOLI	PROGETTO RR0P	LOTTO 02 R 38	CODIFICA SH	DOCUMENTO AH0001 001	REV. A

UR: 19		LOCALITÀ: Giovanni Mereu	COMUNE: Villaspeciosa	PROVINCIA: Sud Sardegna
UBICAZIONE E DESCRIZIONE DELL'AREA				
CTR: 556070	COORDINATE: X: 1490795,442; Y: 4350127,823. DATI CATASTALI:	QUOTA S.L.M. 28 m	ESTENSIONE AREA SURVEY: 18703 mq	
DEFINIZIONE DELL'AREA DI RICOGNIZIONE: Porzione di terreno pianeggiante a nord della ferrovia.				
FORMAZIONE GEOLOGICA: Composta da due tipologie di sedimenti alluvionali, entrambe Olocene. Presenza di depositi alluvionali terrazzati con ghiaie subordinate sabbie e di depositi alluvionali con ghiaie da grossolane a medie.		MORFOLOGIA DELLA SUPERFICIE: Pianeggiante		
LIMITI TOPOGRAFICI: Delimitata a sud dalla ferrovia, a nord dalla SP90		ACCESSIBILITÀ: Dalla SP90		
CONDIZIONI DEL TERRENO				
USO DEL SUOLO: Incolto/Pascolo		VEGETAZIONE: Spontanea		
ATTIVITÀ DI DISTURBO:		GRADO DI VISIBILITÀ: NULLA		
DESCRIZIONE: L'UR19 corrisponde ad una porzione di terreno pianeggiante situato in località Giovanni Mereu, tra la linea ferroviaria e la strada provinciale. Il terreno, accessibile dalla provinciale, è attualmente incolto e ricoperto da vegetazione spontanea, nonostante siano presenti i segni di aratura. Attualmente è verosimile che l'area venga adibita al pascolo. La vegetazione rende impossibile la lettura del terreno durante le attività di survey.				
IMMAGINI				

SCHEDE DELLE PRESENZE ARCHEOLOGICHE E
DEI VINCOLI

PROGETTO	LOTTO	CODIFICA	DOCUMENTO	REV.	PAG.
RR0P	02 R 38	SH	AH0001 001	A	84/136



DATA:
DICEMBRE 2022 – GENNAIO 2023

ARCHEOLOGO:
Dott. Pietro Francesco Serreli

DIREZIONE SCIENTIFICA:
SABAP CA

	PROGETTO DI FATTIBILITA' TECNICO ECONOMICA RADDOPPIO DECIMOMANNU-VILLAMASSARGIA Lotto 2					
	SCHEDE DELLE PRESENZE ARCHEOLOGICHE E DEI VINCOLI	PROGETTO RR0P	LOTTO 02 R 38	CODIFICA SH	DOCUMENTO AH0001 001	REV. A

UR: 20		LOCALITÀ: Giovanni Mereu	COMUNE: Villaspeciosa	PROVINCIA: Sud Sardegna
UBICAZIONE E DESCRIZIONE DELL'AREA				
CTR: 556070	COORDINATE: X: 1490567,492; Y: 4350114,740. DATI CATASTALI:	QUOTA S.L.M. 30 m	ESTENSIONE AREA SURVEY: 12308 mq	
DEFINIZIONE DELL'AREA DI RICOGNIZIONE: Porzione di terreno pianeggiante a nord della ferrovia.				
FORMAZIONE GEOLOGICA: Composta da due tipologie di sedimenti alluvionali, entrambe Olocene. Presenza di depositi alluvionali terrazzati con ghiaie subordinate sabbie e di depositi alluvionali con ghiaie da grossolane a medie.		MORFOLOGIA DELLA SUPERFICIE: Pianeggiante		
LIMITI TOPOGRAFICI: Delimitata a sud dalla ferrovia, a nord dalla SP90		ACCESSIBILITÀ: Dalla SP90		
CONDIZIONI DEL TERRENO				
USO DEL SUOLO: Incolto		VEGETAZIONE: Spontanea		
ATTIVITÀ DI DISTURBO:		GRADO DI VISIBILITÀ: NULLA		
DESCRIZIONE: L'UR20 corrisponde ad un'ampia porzione di terreno pianeggiante situato in località Giovanni Mereu, tra la linea ferroviaria e la strada provinciale. Il terreno, accessibile dalla provinciale, è attualmente incolto, totalmente ricoperto da vegetazione spontanea piuttosto alta e alberi. La vegetazione rende impossibile la lettura del terreno durante le attività di survey.				
IMMAGINI				

SCHEDE DELLE PRESENZE ARCHEOLOGICHE E
DEI VINCOLI

PROGETTO	LOTTO	CODIFICA	DOCUMENTO	REV.	PAG.
RR0P	02 R 38	SH	AH0001 001	A	86/136



DATA:
DICEMBRE 2022 – GENNAIO 2023

ARCHEOLOGO:
Dott. Pietro Francesco Serreli

DIREZIONE SCIENTIFICA:
SABAP CA

	PROGETTO DI FATTIBILITA' TECNICO ECONOMICA RADDOPPIO DECIMOMANNU-VILLAMASSARGIA Lotto 2					
	SCHEDE DELLE PRESENZE ARCHEOLOGICHE E DEI VINCOLI	PROGETTO RR0P	LOTTO 02 R 38	CODIFICA SH	DOCUMENTO AH0001 001	REV. A

UR: 21		LOCALITÀ: Giovanni Mereu	COMUNE: Villaspeciosa	PROVINCIA: Sud Sardegna
UBICAZIONE E DESCRIZIONE DELL'AREA				
CTR: 556070	COORDINATE: X: 1490333,421; Y: 4350098,094. DATI CATASTALI:	QUOTA S.L.M. 29 m	ESTENSIONE AREA SURVEY: 16382 mq	
DEFINIZIONE DELL'AREA DI RICOGNIZIONE: Porzione di terreno pianeggiante a nord della ferrovia.				
FORMAZIONE GEOLOGICA: Depositi alluvionali. Ghiaie da grossolane a medie. Olocene.		MORFOLOGIA DELLA SUPERFICIE: Pianeggiante		
LIMITI TOPOGRAFICI: Delimitata a sud dalla ferrovia, a nord dalla SP90		ACCESSIBILITÀ: Dalla SP90		
CONDIZIONI DEL TERRENO				
USO DEL SUOLO: Coltivazione		VEGETAZIONE: Uliveto		
ATTIVITÀ DI DISTURBO:		GRADO DI VISIBILITÀ: INACCESSIBILE		
DESCRIZIONE: L'UR21 corrisponde ad un'ampia porzione di terreno pianeggiante e coltivato situato in località Giovanni Mereu, tra la linea ferroviaria e la strada provinciale. Il terreno, accessibile dalla provinciale, è attualmente adibito parzialmente a uliveto e a coltivazioni, per cui risulta inaccessibile per le attività di survey.				
IMMAGINI				

SCHEDE DELLE PRESENZE ARCHEOLOGICHE E
DEI VINCOLI

PROGETTO	LOTTO	CODIFICA	DOCUMENTO	REV.	PAG.
RR0P	02 R 38	SH	AH0001 001	A	88/136



DATA:
DICEMBRE 2022 – GENNAIO 2023

ARCHEOLOGO:
Dott. Pietro Francesco Serreli

DIREZIONE SCIENTIFICA:
SABAP CA

	PROGETTO DI FATTIBILITA' TECNICO ECONOMICA RADDOPPIO DECIMOMANNU-VILLAMASSARGIA Lotto 2					
	SCHEDE DELLE PRESENZE ARCHEOLOGICHE E DEI VINCOLI	PROGETTO RR0P	LOTTO 02 R 38	CODIFICA SH	DOCUMENTO AH0001 001	REV. A

UR: 22		LOCALITÀ: Pranu Mattas Altas	COMUNE: Villaspeciosa	PROVINCIA: Sud Sardegna
UBICAZIONE E DESCRIZIONE DELL'AREA				
CTR: 556070	COORDINATE: X: 1489916,803; Y: 4350071,435. DATI CATASTALI:	QUOTA S.L.M. 32 m	ESTENSIONE AREA SURVEY: 31485 mq	
DEFINIZIONE DELL'AREA DI RICOGNIZIONE: Porzione di terreno pianeggiante con una leggera pendenza da ovest verso est a nord della ferrovia.				
FORMAZIONE GEOLOGICA: Depositi alluvionali. Ghiaie da grossolane a medie. Olocene.		MORFOLOGIA DELLA SUPERFICIE: Pianeggiante con leggera pendenza da ovest verso est		
LIMITI TOPOGRAFICI: Delimitata a sud dalla ferrovia, a nord dalla SP90		ACCESSIBILITÀ: Dalla SP90		
CONDIZIONI DEL TERRENO				
USO DEL SUOLO: Incolto/Arato/Pascolo		VEGETAZIONE: Spontanea		
ATTIVITÀ DI DISTURBO:		GRADO DI VISIBILITÀ: SCARSA		
DESCRIZIONE: L'UR22 corrisponde ad un'ampia porzione di terreno pianeggiante situato in località Pranu Mattas Altas, tra la linea ferroviaria e la strada provinciale. Il terreno, accessibile dalla provinciale, è attualmente incolto e ricoperto da vegetazione spontanea, nonostante siano presenti i segni di aratura. Attualmente è verosimile che l'area venga adibita al pascolo. Il survey, in condizioni di visibilità scarsa a causa della vegetazione, non restituisce elementi archeologici.				
IMMAGINI				

SCHEDE DELLE PRESENZE ARCHEOLOGICHE E
DEI VINCOLI

PROGETTO	LOTTO	CODIFICA	DOCUMENTO	REV.	PAG.
RR0P	02 R 38	SH	AH0001 001	A	90/136



DATA:
DICEMBRE 2022 – GENNAIO 2023

ARCHEOLOGO:
Dott. Pietro Francesco Serreli

DIREZIONE SCIENTIFICA:
SABAP CA

	PROGETTO DI FATTIBILITA' TECNICO ECONOMICA RADDOPPIO DECIMOMANNU-VILLAMASSARGIA Lotto 2					
SCHEDE DELLE PRESENZE ARCHEOLOGICHE E DEI VINCOLI	PROGETTO RR0P	LOTTO 02 R 38	CODIFICA SH	DOCUMENTO AH0001 001	REV. A	PAG. 91/136

UR: 23		LOCALITÀ: Guardia Manna	COMUNE: Villaspeciosa	PROVINCIA: Sud Sardegna
UBICAZIONE E DESCRIZIONE DELL'AREA				
CTR: 556070	COORDINATE: X: 1489811,655; Y: 4350155,528. DATI CATASTALI:	QUOTA S.L.M. 32 m	ESTENSIONE AREA SURVEY: 25093 mq	
DEFINIZIONE DELL'AREA DI RICOGNIZIONE: Porzione di terreno pianeggiante con una leggera pendenza da sud/ovest a nord/est situata a nord della SP90.				
FORMAZIONE GEOLOGICA: Depositi alluvionali. Ghiaie da grossolane a medie. Olocene.		MORFOLOGIA DELLA SUPERFICIE: Pianeggiante con leggera pendenza da sud/ovest verso nord/est		
LIMITI TOPOGRAFICI: Delimitata a sud dalla SP90		ACCESSIBILITÀ: Dalla SP90		
CONDIZIONI DEL TERRENO				
USO DEL SUOLO: Incolto/arato/coltivazione		VEGETAZIONE: Spontanea/Ulivi		
ATTIVITÀ DI DISTURBO:		GRADO DI VISIBILITÀ: SCARSA		
DESCRIZIONE: L'UR23 corrisponde ad un'ampia porzione di terreno pianeggiante situato in località Guardia Manna, tra la linea ferroviaria e la strada provinciale. Il terreno, accessibile dalla provinciale, è attualmente incolto e ricoperto da vegetazione spontanea, nonostante siano presenti i segni di aratura. Nell'area meridionale il terreno è adibito alla coltivazione di ulivi. Il survey, in condizioni di visibilità scarsa a causa della vegetazione, non restituisce elementi archeologici.				
IMMAGINI				

SCHEDE DELLE PRESENZE ARCHEOLOGICHE E
DEI VINCOLI

PROGETTO	LOTTO	CODIFICA	DOCUMENTO	REV.	PAG.
RR0P	02 R 38	SH	AH0001 001	A	92/136



DATA:
DICEMBRE 2022 – GENNAIO 2023

ARCHEOLOGO:
Dott. Pietro Francesco Serreli

DIREZIONE SCIENTIFICA:
SABAP CA

SCHEDE DELLE PRESENZE ARCHEOLOGICHE E DEI VINCOLI

PROGETTO	LOTTO	CODIFICA	DOCUMENTO	REV.	PAG.
RR0P	02 R 38	SH	AH0001 001	A	93/136

UR: 24

LOCALITÀ:
Guardia Manna

COMUNE:
Villaspeciosa

PROVINCIA:
Sud Sardegna

UBICAZIONE E DESCRIZIONE DELL'AREA

CTR: 556070	COORDINATE: X: 1489782,895; Y: 4350268,142.	QUOTA S.L.M.	ESTENSIONE AREA SURVEY: 9448 mq
	DATI CATASTALI:	31 m	

DEFINIZIONE DELL'AREA DI RICOGNIZIONE:
Porzione di terreno pianeggiante.

FORMAZIONE GEOLOGICA:
Depositi alluvionali. Ghiaie da grossolane a medie. Olocene.

MORFOLOGIA DELLA SUPERFICIE:
Pianeggiante

LIMITI TOPOGRAFICI:
Delimitata a sud dalla UR 23, a ovest dalla UR 25.

ACCESSIBILITÀ:
Dalla SP90

CONDIZIONI DEL TERRENO

USO DEL SUOLO:
Incolto

VEGETAZIONE:
Spontanea

ATTIVITÀ DI DISTURBO:

GRADO DI VISIBILITÀ:
NULLA

DESCRIZIONE:

L'UR24 corrisponde ad una porzione di terreno pianeggiante situato in località Guardia Manna, delimitata a sud dalla UR 23 e ad ovest dalla UR 25. Il terreno, accessibile dalla provinciale, è attualmente parzialmente incolto e ricoperto da vegetazione spontanea. La vegetazione rende impossibile la lettura del terreno durante le attività di survey.

IMMAGINI





**PROGETTO DI FATTIBILITA' TECNICO ECONOMICA
RADDOPPIO DECIMOMANNU-VILLAMASSARGIA
Lotto 2**

**SCHEDE DELLE PRESENZE ARCHEOLOGICHE E
DEI VINCOLI**

PROGETTO	LOTTO	CODIFICA	DOCUMENTO	REV.	PAG.
RR0P	02 R 38	SH	AH0001 001	A	94/136

DATA:
DICEMBRE 2022 – GENNAIO 2023

ARCHEOLOGO:
Dott. Pietro Francesco Serreli

DIREZIONE SCIENTIFICA:
SABAP CA

	PROGETTO DI FATTIBILITA' TECNICO ECONOMICA RADDOPPIO DECIMOMANNU-VILLAMASSARGIA Lotto 2					
	SCHEDE DELLE PRESENZE ARCHEOLOGICHE E DEI VINCOLI	PROGETTO RR0P	LOTTO 02 R 38	CODIFICA SH	DOCUMENTO AH0001 001	REV. A

UR: 25		LOCALITÀ: Guardia Manna	COMUNE: Villaspeciosa	PROVINCIA: Sud Sardegna
UBICAZIONE E DESCRIZIONE DELL'AREA				
CTR: 556070	COORDINATE: X: 1489691,652; Y: 4350214,837. DATI CATASTALI:	QUOTA S.L.M. 32 m	ESTENSIONE AREA SURVEY: 12064 mq	
DEFINIZIONE DELL'AREA DI RICOGNIZIONE: Porzione di terreno pianeggiante.				
FORMAZIONE GEOLOGICA: Depositi alluvionali. Ghiaie da grossolane a medie. Olocene.		MORFOLOGIA DELLA SUPERFICIE: Pianeggiante		
LIMITI TOPOGRAFICI: Delimitata a ovest dalla UR26, a est dalla UR 24 e a sud dalla UR 23.		ACCESSIBILITÀ: Dalla SP90		
CONDIZIONI DEL TERRENO				
USO DEL SUOLO: Incolto		VEGETAZIONE: Spontanea		
ATTIVITÀ DI DISTURBO:		GRADO DI VISIBILITÀ: NULLA		
DESCRIZIONE: L'UR24 corrisponde ad una porzione di terreno pianeggiante situato in località Guardia Manna, delimitata ad ovest dalla UR26, a est dalla UR 24 e a sud dalla UR 23. Il terreno, accessibile dalla provinciale, è attualmente incolto, totalmente ricoperto da vegetazione spontanea piuttosto alta e da eucalyptus. La vegetazione rende impossibile la lettura del terreno durante le attività di survey.				
IMMAGINI				



**PROGETTO DI FATTIBILITA' TECNICO ECONOMICA
RADDOPPIO DECIMOMANNU-VILLAMASSARGIA
Lotto 2**

**SCHEDE DELLE PRESENZE ARCHEOLOGICHE E
DEI VINCOLI**

PROGETTO	LOTTO	CODIFICA	DOCUMENTO	REV.	PAG.
RR0P	02 R 38	SH	AH0001 001	A	96/136



DATA:
DICEMBRE 2022 – GENNAIO 2023

ARCHEOLOGO:
Dott. Pietro Francesco Serreli

DIREZIONE SCIENTIFICA:
SABAP CA



**PROGETTO DI FATTIBILITA' TECNICO ECONOMICA
RADDOPPIO DECIMOMANNU-VILLAMASSARGIA
Lotto 2**

SCHEDE DELLE PRESENZE ARCHEOLOGICHE E DEI VINCOLI

PROGETTO RR0P	LOTTO 02 R 38	CODIFICA SH	DOCUMENTO AH0001 001	REV. A	PAG. 97/136
------------------	------------------	----------------	-------------------------	-----------	----------------

UR: 26

LOCALITÀ:
Guardia Manna

COMUNE:
Villaspeciosa/Siliqua

PROVINCIA:
Sud Sardegna

UBICAZIONE E DESCRIZIONE DELL'AREA

CTR:
556070

COORDINATE: X: 1489332,039; Y: 4350134,229.
DATI CATASTALI:

QUOTA S.L.M.
37 m

ESTENSIONE AREA SURVEY:
104465 mq

DEFINIZIONE DELL'AREA DI RICOGNIZIONE:

Porzione di terreno prevalentemente pianeggiante con leggera pendenza da ovest verso est.

FORMAZIONE GEOLOGICA:

Composta da quattro tipologie di sedimenti:

- sedimenti alluvionali o depositi alluvionali. Ghiaie da grossolane a medie. Olocene
- Successione sedimentaria paleogenica della Sardegna Sud-Occidentale. Formazione del Cixerri. Argille siltose di colore rossastro, arenarie quarzoso-feldspatiche in bancate con frequenti tracce di bioturbazione, conglomerati eterometrici e poligenici debolmente cementati. Eocene Medio – Oligocene.
- Unità tettonica dell'Arburese. Arenarie di San Vito. Alternanze irregolari, da decimetriche a metriche, di metarenarie medio-fini, metasiltiti con laminazioni piano-parallele, ondulate ed incrociate, e metasiltiti micacee di colore grigio.
- Sedimenti alluvionali Depositi alluvionali terrazzati. Ghiaie con subordinate sabbie. Olocene

MORFOLOGIA DELLA SUPERFICIE:

Pianeggiante con leggera pendenza da ovest verso est

LIMITI TOPOGRAFICI:

Delimitata a sud dalla SP90, a nord dalla SS130

ACCESSIBILITÀ:

Dalla SP90

CONDIZIONI DEL TERRENO

USO DEL SUOLO:

Incolto/Pascolo

VEGETAZIONE:

Spontanea

ATTIVITÀ DI DISTURBO:

GRADO DI VISIBILITÀ:

SCARSA

DESCRIZIONE:

L'UR26 corrisponde ad un'ampia porzione di terreno pianeggiante situato in località Guardia Manna, tra la strada

SCHEDE DELLE PRESENZE ARCHEOLOGICHE E
DEI VINCOLI

PROGETTO	LOTTO	CODIFICA	DOCUMENTO	REV.	PAG.
RR0P	02 R 38	SH	AH0001 001	A	98/136

statale e la strada provinciale. Il terreno, accessibile dalla provinciale, è attualmente incolto e ricoperto da vegetazione spontanea, nonostante in alcuni punti siano presenti i segni di aratura. Attualmente è verosimile che l'area venga adibita al pascolo. Il survey, in condizioni di visibilità scarsa a causa della vegetazione, non restituisce elementi archeologici.

IMMAGINI



DATA:
DICEMBRE 2022 – GENNAIO 2023

ARCHEOLOGO:
Dott. Pietro Francesco Serreli

DIREZIONE SCIENTIFICA:
SABAP CA



**PROGETTO DI FATTIBILITA' TECNICO ECONOMICA
RADDOPPIO DECIMOMANNU-VILLAMASSARGIA
Lotto 2**

SCHEDE DELLE PRESENZE ARCHEOLOGICHE E DEI VINCOLI

PROGETTO RR0P	LOTTO 02 R 38	CODIFICA SH	DOCUMENTO AH0001 001	REV. A	PAG. 99/136
------------------	------------------	----------------	-------------------------	-----------	----------------

UR: 27

LOCALITÀ:
Guardia Manna

COMUNE:
Villaspeciosa/Siliqua

PROVINCIA:
Sud Sardegna

UBICAZIONE E DESCRIZIONE DELL'AREA

CTR:
556070

COORDINATE: X: 1489264,453; Y: 4350038,919.
DATI CATASTALI:

QUOTA S.L.M.
36 m

ESTENSIONE AREA SURVEY:
43214 mq

DEFINIZIONE DELL'AREA DI RICOGNIZIONE:
Porzione di terreno pianeggiante a nord della ferrovia.

FORMAZIONE GEOLOGICA:
Composta da quattro tipologie di sedimenti:
- sedimenti alluvionali o depositi alluvionali. Ghiaie da grossolane a medie. Olocene
- Successione sedimentaria paleogenica della Sardegna Sud-Occidentale. Formazione del Cixerri. Argille siltose di colore rossastro, arenarie quarzoso-feldspatiche in bancate con frequenti tracce di bioturbazione, conglomerati eterometrici e poligenici debolmente cementati. Eocene Medio – Oligocene.
- Unità tettonica dell'Arburese. Arenarie di San Vito. Alternanze irregolari, da decimetriche a metriche, di metarenarie medio-fini, metasiltiti con laminazioni piano-parallele, ondulate ed incrociate, e metasiltiti micacee di colore grigio.
- Sedimenti alluvionali Depositi alluvionali terrazzati. Ghiaie con subordinate sabbie. Olocene

MORFOLOGIA DELLA SUPERFICIE:
Pianeggiante

LIMITI TOPOGRAFICI:
Delimitata a sud dalla ferrovia, a nord dalla SP90

ACCESSIBILITÀ:
Dalla SP90

CONDIZIONI DEL TERRENO

USO DEL SUOLO:
Incolto

VEGETAZIONE:
Spontanea

ATTIVITÀ DI DISTURBO:

GRADO DI VISIBILITÀ:
SCARSA

DESCRIZIONE:
L'UR24 corrisponde ad una porzione di terreno pianeggiante situato in località Guardia Manna, delimitata a sud dalla

ferrovia e a nord dalla strada provinciale. Il terreno, accessibile dalla provinciale, è attualmente incolto e ricoperto da vegetazione spontanea. Il survey, in condizioni di visibilità scarsa a causa della vegetazione, non restituisce elementi archeologici.

IMMAGINI



DATA:
DICEMBRE 2022 – GENNAIO 2023

ARCHEOLOGO:
Dott. Pietro Francesco Serreli

DIREZIONE SCIENTIFICA:
SABAP CA



**PROGETTO DI FATTIBILITA' TECNICO ECONOMICA
RADDOPPIO DECIMOMANNU-VILLAMASSARGIA
Lotto 2**

SCHEDE DELLE PRESENZE ARCHEOLOGICHE E DEI VINCOLI

PROGETTO	LOTTO	CODIFICA	DOCUMENTO	REV.	PAG.
RR0P	02 R 38	SH	AH0001 001	A	101/136

UR: 28

LOCALITÀ:
Guardia Manna

COMUNE:
Siliqua

PROVINCIA:
Sud Sardegna

UBICAZIONE E DESCRIZIONE DELL'AREA

CTR:
556070

COORDINATE: X: 1488705,564; Y: 4350052,114.
DATI CATASTALI:

QUOTA S.L.M.
40 m

ESTENSIONE AREA SURVEY:
19335 mq

DEFINIZIONE DELL'AREA DI RICOGNIZIONE:

Porzione di terreno pianeggiante a nord della strada provinciale.

FORMAZIONE GEOLOGICA:

Composta da due tipologie di sedimenti:

- distretto vulcanico di Siliqua, Tonaliti di Monte Su Silixianu. Tonaliti, a struttura olocristallina con fenocristalli di Pl, Cpx, Opx, Am, Qtz; in ammassi intrusivi; rari filoni aplitici e fenomeni di alterazione idrotermale. (26,1 28,5 Ma). Oligocene Sup.

- Sedimenti alluvionali Depositi alluvionali terrazzati. Ghiaie con subordinate sabbie. Olocene

MORFOLOGIA DELLA SUPERFICIE:

Pianeggiante

LIMITI TOPOGRAFICI:

Delimitata a sud dalla SP90

ACCESSIBILITÀ:

Dalla SP90

CONDIZIONI DEL TERRENO

USO DEL SUOLO:

Incolto

VEGETAZIONE:

Spontanea

ATTIVITÀ DI DISTURBO:

GRADO DI VISIBILITÀ:

NULLA

DESCRIZIONE:

L'UR28 corrisponde ad una porzione di terreno pianeggiante situato in località Guardia Manna, delimitata a sud dalla strada provinciale. Il terreno, accessibile dalla provinciale, è attualmente incolto, totalmente ricoperto da vegetazione spontanea piuttosto alta e da eucalyptus. La vegetazione rende impossibile la lettura del terreno durante le attività di survey.

IMMAGINI



**PROGETTO DI FATTIBILITA' TECNICO ECONOMICA
RADDOPPIO DECIMOMANNU-VILLAMASSARGIA
Lotto 2**

**SCHEDE DELLE PRESENZE ARCHEOLOGICHE E
DEI VINCOLI**

PROGETTO	LOTTO	CODIFICA	DOCUMENTO	REV.	PAG.
RR0P	02 R 38	SH	AH0001 001	A	102/136



DATA:
DICEMBRE 2022 – GENNAIO 2023

ARCHEOLOGO:
Dott. Pietro Francesco Serreli

DIREZIONE SCIENTIFICA:
SABAP CA



**PROGETTO DI FATTIBILITA' TECNICO ECONOMICA
RADDOPPIO DECIMOMANNU-VILLAMASSARGIA
Lotto 2**

SCHEDE DELLE PRESENZE ARCHEOLOGICHE E DEI VINCOLI

PROGETTO RR0P	LOTTO 02 R 38	CODIFICA SH	DOCUMENTO AH0001 001	REV. A	PAG. 103/136
-------------------------	-------------------------	-----------------------	--------------------------------	------------------	-----------------

UR: 29		LOCALITÀ: Guardia Manna	COMUNE: Siliqua	PROVINCIA: Sud Sardegna
UBICAZIONE E DESCRIZIONE DELL'AREA				
CTR: 556070	COORDINATE: X: 1488353,447; Y: 4350039,278. DATI CATASTALI:	QUOTA S.L.M. 45 m	ESTENSIONE AREA SURVEY: 41810 mq	
DEFINIZIONE DELL'AREA DI RICOGNIZIONE: Porzione di terreno pianeggiante con leggera pendenza da ovest verso est a nord della SP90.				
FORMAZIONE GEOLOGICA: Depositi alluvionali terrazzati. Ghiaie con subordinate sabbie. Olocene.		MORFOLOGIA DELLA SUPERFICIE: Pianeggiante con leggera pendenza da ovest verso est.		
LIMITI TOPOGRAFICI: Delimitata a nord dalla SS130, a sud dalla SP90		ACCESSIBILITÀ: Dalla SP90		
CONDIZIONI DEL TERRENO				
USO DEL SUOLO: Incolto		VEGETAZIONE: Spontanea		
ATTIVITÀ DI DISTURBO:		GRADO DI VISIBILITÀ: SCARSA		
DESCRIZIONE: L'UR29 corrisponde ad una porzione di terreno pianeggiante situato in località Guardia Manna, delimitata a sud dalla strada provinciale e a nord dalla strada statale. Il terreno, accessibile dalla provinciale, è attualmente incolto e ricoperto da vegetazione spontanea. Il survey, in condizioni di visibilità scarsa a causa della vegetazione, non restituisce elementi archeologici.				
IMMAGINI				



**PROGETTO DI FATTIBILITA' TECNICO ECONOMICA
RADDOPPIO DECIMOMANNU-VILLAMASSARGIA
Lotto 2**

**SCHEDE DELLE PRESENZE ARCHEOLOGICHE E
DEI VINCOLI**

PROGETTO	LOTTO	CODIFICA	DOCUMENTO	REV.	PAG.
RR0P	02 R 38	SH	AH0001 001	A	104/136



DATA:
DICEMBRE 2022 – GENNAIO 2023

ARCHEOLOGO:
Dott. Pietro Francesco Serreli

DIREZIONE SCIENTIFICA:
SABAP CA

	PROGETTO DI FATTIBILITA' TECNICO ECONOMICA RADDOPPIO DECIMOMANNU-VILLAMASSARGIA Lotto 2					
SCHEDE DELLE PRESENZE ARCHEOLOGICHE E DEI VINCOLI	PROGETTO RR0P	LOTTO 02 R 38	CODIFICA SH	DOCUMENTO AH0001 001	REV. A	PAG. 105/136

UR: 30		LOCALITÀ: Guardia Manna	COMUNE: Siliqua	PROVINCIA: Sud Sardegna
UBICAZIONE E DESCRIZIONE DELL'AREA				
CTR: 556070; 556110	COORDINATE: X: 1488152,488; Y: 4349988,064. DATI CATASTALI:	QUOTA S.L.M. 49 m	ESTENSIONE AREA SURVEY: 22305 mq	
DEFINIZIONE DELL'AREA DI RICOGNIZIONE: Porzione di terreno pianeggiante a nord della ferrovia.				
FORMAZIONE GEOLOGICA: Composta da due tipologie di sedimenti: - distretto vulcanico di Siliqua, Litofacies nelle daciti e andesiti di Monte Sa Pibonada. Andesiti porfiriche per fenocristalli di Pl, Am e Cpx; in giacitura subvulcanica (Astia). (27,2 - 29,3 Ma). Oligocene Sup. - Sedimenti alluvionali Depositi alluvionali terrazzati. Ghiaie con subordinate sabbie. Olocene		MORFOLOGIA DELLA SUPERFICIE: Pianeggiante		
LIMITI TOPOGRAFICI: Delimitata a sud dalla ferrovia, a nord dalla SP90		ACCESSIBILITÀ: Dalla SP90		
CONDIZIONI DEL TERRENO				
USO DEL SUOLO: Arato		VEGETAZIONE: Coltura		
ATTIVITÀ DI DISTURBO:		GRADO DI VISIBILITÀ: MEDIO		
DESCRIZIONE: L'UR30 corrisponde ad un'ampia porzione di terreno pianeggiante situato in località Guardia Manna, tra la linea ferroviaria e la strada provinciale. Il terreno, accessibile dalla provinciale, è attualmente arato. Il survey, in condizioni di visibilità media, non restituisce elementi archeologici.				
IMMAGINI				

SCHEDE DELLE PRESENZE ARCHEOLOGICHE E
DEI VINCOLI

PROGETTO	LOTTO	CODIFICA	DOCUMENTO	REV.	PAG.
RR0P	02 R 38	SH	AH0001 001	A	106/136



DATA:
DICEMBRE 2022 – GENNAIO 2023

ARCHEOLOGO:
Dott. Pietro Francesco Serreli

DIREZIONE SCIENTIFICA:
SABAP CA

	PROGETTO DI FATTIBILITA' TECNICO ECONOMICA RADDOPPIO DECIMOMANNU-VILLAMASSARGIA Lotto 2					
	SCHEDE DELLE PRESENZE ARCHEOLOGICHE E DEI VINCOLI	PROGETTO RR0P	LOTTO 02 R 38	CODIFICA SH	DOCUMENTO AH0001 001	REV. A

UR: 31		LOCALITÀ: Monte Accas	COMUNE: Siliqua	PROVINCIA: Sud Sardegna
UBICAZIONE E DESCRIZIONE DELL'AREA				
CTR: 556110	COORDINATE: X: 1488153,819; Y: 4349888,842. DATI CATASTALI:	QUOTA S.L.M. 56 m	ESTENSIONE AREA SURVEY: 22111 mq	
DEFINIZIONE DELL'AREA DI RICOGNIZIONE: Porzione di terreno pianeggiante a sud della ferrovia.				
FORMAZIONE GEOLOGICA: Composta da tre tipologie di sedimenti: - distretto vulcanico di Siliqua, Litofacies nelle daciti e andesiti di Monte Sa Pibonada. Andesiti porfiriche per fenocristalli di Pl, Am e Cpx; in giacitura subvulcanica (Astia). (27,2 - 29,3 Ma). Oligocene Sup. - Sedimenti alluvionali Depositi alluvionali terrazzati. Ghiaie con subordinate sabbie. Olocene - Sedimenti legati a gravità. Depositi di versante. Detriti con clasti angolosi, talora parzialmente cementati. Olocene.		MORFOLOGIA DELLA SUPERFICIE: Pianeggiante		
LIMITI TOPOGRAFICI: Delimitata a nord dalla ferrovia, a est dalla UR32		ACCESSIBILITÀ: Dalla strada sterrata Ex-Caserma		
CONDIZIONI DEL TERRENO				
USO DEL SUOLO: Arato		VEGETAZIONE: Colture		
ATTIVITÀ DI DISTURBO:		GRADO DI VISIBILITÀ: MEDIO		
DESCRIZIONE: L'UR31 corrisponde ad un'ampia porzione di terreno pianeggiante situato in località Monte Accas, a nord dalla linea ferroviaria. Il terreno, accessibile dalla strada sterrata ex Caserma, è attualmente arato. Il survey, in condizioni di visibilità media, non restituisce elementi archeologici.				
IMMAGINI				

SCHEDE DELLE PRESENZE ARCHEOLOGICHE E
DEI VINCOLI

PROGETTO	LOTTO	CODIFICA	DOCUMENTO	REV.	PAG.
RR0P	02 R 38	SH	AH0001 001	A	108/136



DATA:
DICEMBRE 2022 – GENNAIO 2023

ARCHEOLOGO:
Dott. Pietro Francesco Serreli

DIREZIONE SCIENTIFICA:
SABAP CA



**PROGETTO DI FATTIBILITA' TECNICO ECONOMICA
RADDOPPIO DECIMOMANNU-VILLAMASSARGIA
Lotto 2**

SCHEDE DELLE PRESENZE ARCHEOLOGICHE E
DEI VINCOLI

PROGETTO RR0P	LOTTO 02 R 38	CODIFICA SH	DOCUMENTO AH0001 001	REV. A	PAG. 109/136
-------------------------	-------------------------	-----------------------	--------------------------------	------------------	-----------------

UR: 32		LOCALITÀ: Funtana Giuncu	COMUNE: Siliqua	PROVINCIA: Sud Sardegna
UBICAZIONE E DESCRIZIONE DELL'AREA				
CTR: 556110	COORDINATE: X: 1488510,356; Y: 4349878,766. DATI CATASTALI:	QUOTA S.L.M. 53 m	ESTENSIONE AREA SURVEY: 72250 mq	
DEFINIZIONE DELL'AREA DI RICOGNIZIONE: Porzione di terreno declivato con pendenza da sud ovest verso nord est a sud della ferrovia.				
FORMAZIONE GEOLOGICA: Composta da tre tipologie di sedimenti: - distretto vulcanico di Siliqua, Litofacies nelle daciti e andesiti di Monte Sa Pibonada. Andesiti porfiriche per fenocristalli di Pl, Am e Cpx; in giacitura subvulcanica (Astia). (27,2 - 29,3 Ma). Oligocene Sup. - distretto vulcanico di Siliqua. Litofacies nelle daciti e andesiti di Monte Sa Pibonada. Daciti porfiriche con fenocristalli di Qtz, Pl e Am; in giacitura subvulcanica (P.ta Fanaris, M. Truxionis); diffusa alterazione idrotermale. (27,2 - 29,3 Ma). Oligocene Sup. - Sedimenti alluvionali Depositi alluvionali terrazzati. Ghiaie con subordinate sabbie. Olocene.		MORFOLOGIA DELLA SUPERFICIE: Declivato con pendenza da sud ovest verso nord est.		
LIMITI TOPOGRAFICI: Delimitata a nord dalla ferrovia, a ovest dalla UR 31 e ad est dalla UR 33.		ACCESSIBILITÀ: Dalla UR 31		
CONDIZIONI DEL TERRENO				
USO DEL SUOLO: Incolto/Pascolo		VEGETAZIONE: Spontanea		
ATTIVITÀ DI DISTURBO:		GRADO DI VISIBILITÀ: SCARSA		
DESCRIZIONE: L'UR32 corrisponde ad un'ampia porzione di terreno situato in località Funtana Giuncu, delimitata a nord della ferrovia. Il terreno, accessibile dalla UR 31, è attualmente incolto e ricoperto da vegetazione spontanea. Attualmente è verosimile che l'area venga adibita al pascolo. Il survey, in condizioni di visibilità scarsa a causa della vegetazione, non restituisce elementi archeologici.				

**SCHEDE DELLE PRESENZE ARCHEOLOGICHE E
DEI VINCOLI**

PROGETTO	LOTTO	CODIFICA	DOCUMENTO	REV.	PAG.
RR0P	02 R 38	SH	AH0001 001	A	110/136

IMMAGINI



DATA:
DICEMBRE 2022 – GENNAIO 2023

ARCHEOLOGO:
Dott. Pietro Francesco Serreli

DIREZIONE SCIENTIFICA:
SABAP CA



**PROGETTO DI FATTIBILITA' TECNICO ECONOMICA
RADDOPPIO DECIMOMANNU-VILLAMASSARGIA
Lotto 2**

SCHEDE DELLE PRESENZE ARCHEOLOGICHE E DEI VINCOLI

PROGETTO	LOTTO	CODIFICA	DOCUMENTO	REV.	PAG.
RR0P	02 R 38	SH	AH0001 001	A	111/136

UR: 33

LOCALITÀ:

Funtana Giuncu

COMUNE:

Siliqua/Villaspeciosa

PROVINCIA:

Sud Sardegna

UBICAZIONE E DESCRIZIONE DELL'AREA

CTR:
556110

COORDINATE: X: 1489284,258; Y: 4349887,199.

DATI CATASTALI:

QUOTA S.L.M.

35 m

ESTENSIONE AREA SURVEY:

123721 mq

DEFINIZIONE DELL'AREA DI RICOGNIZIONE:

Porzione di terreno declivato con pendenza da ovest verso est a sud della ferrovia

FORMAZIONE GEOLOGICA:

Composta da tre tipologie di sedimenti:

- distretto vulcanico di Siliqua, Litofacies nelle daciti e andesiti di Monte Sa Pibonada. Daciti porfiriche con fenocristalli di Qtz, Pl e Am; in giacitura subvulcanica (P.ta Fanaris, M. Truxionis); diffusa alterazione idrotermale. (27,2 - 29,3 Ma). Oligocene Sup

- Sedimenti alluvionali. Depositi alluvionali. Ghiaie da grossolane a medie. Olocene.

- Sedimenti alluvionali Depositi alluvionali terrazzati. Ghiaie con subordinate sabbie. Olocene.

MORFOLOGIA DELLA SUPERFICIE:

Declivato con pendenza da ovest verso est

LIMITI TOPOGRAFICI:

Delimitata a nord dalla ferrovia, a ovest dalla UR 32 e ad est dalla UR 34; a sud est dalla complanare della SP 90.

ACCESSIBILITÀ:

Dalla complanare della SP 90.

CONDIZIONI DEL TERRENO

USO DEL SUOLO:

Incolto/Pascolo

VEGETAZIONE:

Spontanea

ATTIVITÀ DI DISTURBO:

GRADO DI VISIBILITÀ:

SCARSA

DESCRIZIONE:

L'UR33 corrisponde ad un'ampia porzione di terreno situato in località Funtana Giuncu, delimitata a nord della ferrovia e a sud est da una complanare della strada provinciale. Il terreno, accessibile dalla suddetta complanare, è attualmente incolto e ricoperto da vegetazione spontanea. Attualmente è verosimile che l'area venga adibita al pascolo. Il survey, in condizioni di visibilità scarsa a causa della vegetazione, non restituisce elementi archeologici.

IMMAGINI



**PROGETTO DI FATTIBILITA' TECNICO ECONOMICA
RADDOPPIO DECIMOMANNU-VILLAMASSARGIA
Lotto 2**

SCHEDE DELLE PRESENZE ARCHEOLOGICHE E
DEI VINCOLI

PROGETTO	LOTTO	CODIFICA	DOCUMENTO	REV.	PAG.
RR0P	02 R 38	SH	AH0001 001	A	112/136



DATA:
DICEMBRE 2022 – GENNAIO 2023

ARCHEOLOGO:
Dott. Pietro Francesco Serreli

DIREZIONE SCIENTIFICA:
SABAP CA

	PROGETTO DI FATTIBILITA' TECNICO ECONOMICA RADDOPPIO DECIMOMANNU-VILLAMASSARGIA Lotto 2					
	SCHEDE DELLE PRESENZE ARCHEOLOGICHE E DEI VINCOLI	PROGETTO RR0P	LOTTO 02 R 38	CODIFICA SH	DOCUMENTO AH0001 001	REV. A

UR: 34		LOCALITÀ: Funtana Giuncu	COMUNE: Villaspeciosa	PROVINCIA: Sud Sardegna
UBICAZIONE E DESCRIZIONE DELL'AREA				
CTR: 556110; 556070	COORDINATE: X: 1489491,531; Y: 4349952,267. DATI CATASTALI:	QUOTA S.L.M. 35 m	ESTENSIONE AREA SURVEY: 16802 mq	
DEFINIZIONE DELL'AREA DI RICOGNIZIONE: Porzione di terreno pianeggiante a sud della ferrovia.				
FORMAZIONE GEOLOGICA: Composta da due tipologie di sedimenti alluvionali: - Depositi alluvionali. Ghiaie da grossolane a medie. Olocene. - Depositi alluvionali terrazzati. Ghiaie con subordinate sabbie. Olocene.		MORFOLOGIA DELLA SUPERFICIE: Pianeggiante		
LIMITI TOPOGRAFICI: Delimitata a nord dalla ferrovia, a ovest UR 33, sud-est dalla complanare della SP 90.		ACCESSIBILITÀ: Dalla complanare della SP 90.		
CONDIZIONI DEL TERRENO				
USO DEL SUOLO: Incolto/Pascolo		VEGETAZIONE: Spontanea		
ATTIVITÀ DI DISTURBO:		GRADO DI VISIBILITÀ: SCARSA		
DESCRIZIONE: L'UR34 corrisponde ad una porzione di terreno situato in località Funtana Giuncu, delimitata a nord della ferrovia e a sud est da una complanare della strada provinciale. Il terreno, accessibile dalla suddetta complanare, è attualmente incolto e ricoperto da vegetazione spontanea, a tratti particolarmente alta. Attualmente è verosimile che l'area venga adibita al pascolo. Il survey, in condizioni di visibilità scarsa a causa della vegetazione, non restituisce elementi archeologici.				
IMMAGINI				



**PROGETTO DI FATTIBILITA' TECNICO ECONOMICA
RADDOPPIO DECIMOMANNU-VILLAMASSARGIA
Lotto 2**

SCHEDE DELLE PRESENZE ARCHEOLOGICHE E
DEI VINCOLI

PROGETTO	LOTTO	CODIFICA	DOCUMENTO	REV.	PAG.
RR0P	02 R 38	SH	AH0001 001	A	114/136



DATA:
DICEMBRE 2022 – GENNAIO 2023

ARCHEOLOGO:
Dott. Pietro Francesco Serreli

DIREZIONE SCIENTIFICA:
SABAP CA



**PROGETTO DI FATTIBILITA' TECNICO ECONOMICA
RADDOPPIO DECIMOMANNU-VILLAMASSARGIA
Lotto 2**

SCHEDE DELLE PRESENZE ARCHEOLOGICHE E DEI VINCOLI

PROGETTO RR0P	LOTTO 02 R 38	CODIFICA SH	DOCUMENTO AH0001 001	REV. A	PAG. 115/136
-------------------------	-------------------------	-----------------------	--------------------------------	------------------	-----------------

UR: 35

LOCALITÀ:
Pranu Mattas Altas

COMUNE:
Villaspeciosa

PROVINCIA:
Sud Sardegna

UBICAZIONE E DESCRIZIONE DELL'AREA

CTR:
556110

COORDINATE: X: 1489444,148; Y: 4349721,931.
DATI CATASTALI:

QUOTA S.L.M.
35 m

ESTENSIONE AREA SURVEY:
54511 mq

DEFINIZIONE DELL'AREA DI RICOGNIZIONE:
Porzione di terreno pianeggiante a sud della ferrovia.

FORMAZIONE GEOLOGICA:
Composta da due tipologie di sedimenti alluvionali:
- Depositi alluvionali. Ghiaie da grossolane a medie. Olocene.
- Depositi alluvionali terrazzati. Ghiaie con subordinate sabbie. Olocene.

MORFOLOGIA DELLA SUPERFICIE:
Pianeggiante

LIMITI TOPOGRAFICI:
Delimitata a est dalla UR 36, a nord-ovest dalla complanare della SP 90.

ACCESSIBILITÀ:
Dalla complanare della SP 90.

CONDIZIONI DEL TERRENO

USO DEL SUOLO:
Incolto/Arato

VEGETAZIONE:
Spontanea

ATTIVITÀ DI DISTURBO:

GRADO DI VISIBILITÀ:
SCARSA

DESCRIZIONE:
L'UR35 corrisponde ad un'ampia porzione di terreno pianeggiante situato in località Pranu Mattas Altas, delimitata a est dalla UR 36 e a nord ovest da una complanare della strada provinciale 90. Il terreno, accessibile dalla suddetta complanare, è attualmente incolto e ricoperto da vegetazione spontanea, nonostante siano presenti i segni di aratura. Il survey, in condizioni di visibilità scarsa a causa della vegetazione, non restituisce elementi archeologici.

IMMAGINI



**PROGETTO DI FATTIBILITA' TECNICO ECONOMICA
RADDOPPIO DECIMOMANNU-VILLAMASSARGIA
Lotto 2**

**SCHEDE DELLE PRESENZE ARCHEOLOGICHE E
DEI VINCOLI**

PROGETTO	LOTTO	CODIFICA	DOCUMENTO	REV.	PAG.
RR0P	02 R 38	SH	AH0001 001	A	116/136



DATA:
DICEMBRE 2022 – GENNAIO 2023

ARCHEOLOGO:
Dott. Pietro Francesco Serreli

DIREZIONE SCIENTIFICA:
SABAP CA



**PROGETTO DI FATTIBILITA' TECNICO ECONOMICA
RADDOPPIO DECIMOMANNU-VILLAMASSARGIA
Lotto 2**

SCHEDE DELLE PRESENZE ARCHEOLOGICHE E DEI VINCOLI

PROGETTO RR0P	LOTTO 02 R 38	CODIFICA SH	DOCUMENTO AH0001 001	REV. A	PAG. 117/136
-------------------------	-------------------------	-----------------------	--------------------------------	------------------	-----------------

UR: 36		LOCALITÀ: Pranu Mattas Altas	COMUNE: Villaspeciosa	PROVINCIA: Sud Sardegna
UBICAZIONE E DESCRIZIONE DELL'AREA				
CTR: 556110	COORDINATE: X: 1489627,998; Y: 4349868,366. DATI CATASTALI:	QUOTA S.L.M. 35 m	ESTENSIONE AREA SURVEY: 16289 mq	
DEFINIZIONE DELL'AREA DI RICOGNIZIONE: Porzione di terreno pianeggiante a ed edificato				
FORMAZIONE GEOLOGICA: Composta da due tipologie di sedimenti alluvionali: - Depositi alluvionali. Ghiaie da grossolane a medie. Olocene. - Depositi alluvionali terrazzati. Ghiaie con subordinate sabbie. Olocene.		MORFOLOGIA DELLA SUPERFICIE: Pianeggiante		
LIMITI TOPOGRAFICI: Delimitata a ovest dalla UR 35, a nord est dalla UR 37.		ACCESSIBILITÀ: Dalla complanare della SP 90.		
CONDIZIONI DEL TERRENO				
USO DEL SUOLO: Urbanizzato		VEGETAZIONE: Spontanea		
ATTIVITÀ DI DISTURBO:		GRADO DI VISIBILITÀ: INACCESSIBILE		
DESCRIZIONE: L'UR36 corrisponde ad una porzione di terreno pianeggiante situato in località Pranu Mattas Altas, delimitata a ovest dalla UR 35 e a nord est dalla UR 37. Il terreno, accessibile da una complanare della strada provinciale, è attualmente edificato, per cui risulta inaccessibile per le attività di survey.				
IMMAGINI				



**PROGETTO DI FATTIBILITA' TECNICO ECONOMICA
RADDOPPIO DECIMOMANNU-VILLAMASSARGIA
Lotto 2**

**SCHEDE DELLE PRESENZE ARCHEOLOGICHE E
DEI VINCOLI**

PROGETTO	LOTTO	CODIFICA	DOCUMENTO	REV.	PAG.
RR0P	02 R 38	SH	AH0001 001	A	118/136



DATA:
DICEMBRE 2022 – GENNAIO 2023

ARCHEOLOGO:
Dott. Pietro Francesco Serreli

DIREZIONE SCIENTIFICA:
SABAP CA

	PROGETTO DI FATTIBILITA' TECNICO ECONOMICA RADDOPPIO DECIMOMANNU-VILLAMASSARGIA Lotto 2					
	SCHEDE DELLE PRESENZE ARCHEOLOGICHE E DEI VINCOLI	PROGETTO RR0P	LOTTO 02 R 38	CODIFICA SH	DOCUMENTO AH0001 001	REV. A

UR: 37		LOCALITÀ: Pranu Mattas Altas	COMUNE: Villaspeciosa	PROVINCIA: Sud Sardegna
UBICAZIONE E DESCRIZIONE DELL'AREA				
CTR: 556110; 556070	COORDINATE: X: 1489859,218; Y: 4349966,088. DATI CATASTALI:	QUOTA S.L.M. 34 m	ESTENSIONE AREA SURVEY: 73955 mq	
DEFINIZIONE DELL'AREA DI RICOGNIZIONE: Porzione di terreno pianeggiante a sud della ferrovia.				
FORMAZIONE GEOLOGICA: Composta da tre tipologie di sedimenti: - Sedimenti alluvionali. Depositi alluvionali. Ghiaie da grossolane a medie. Olocene. - Sedimenti alluvionali. Depositi alluvionali terrazzati. Ghiaie con subordinate sabbie. Olocene. - Successione sedimentaria della Sardegna Sud – Occidentale. Formazione del Cixerri. Argille siltose di colore rossastro, arenarie quarzoso-feldspatiche in bancate con frequenti tracce di bioturbazione, conglomerati eterometrici e poligenici debolmente cementati. Eocene Medio – Oligocene.		MORFOLOGIA DELLA SUPERFICIE: Pianeggiante		
LIMITI TOPOGRAFICI: Delimitata a nord dalla ferrovia		ACCESSIBILITÀ: Dalla complanare della SP 90.		
CONDIZIONI DEL TERRENO				
USO DEL SUOLO: Incolto		VEGETAZIONE: Spontanea		
ATTIVITÀ DI DISTURBO:		GRADO DI VISIBILITÀ: SCARSA		
DESCRIZIONE: L'UR37 corrisponde ad un'ampia porzione di terreno pianeggiante situato in località Pranu Mattas Altas, delimitata a nord dalla ferrovia. Il terreno, accessibile da una complanare della strada provinciale, è attualmente incolto e ricoperto da vegetazione spontanea, nonostante siano presenti i segni di aratura. Il survey, in condizioni di visibilità scarsa a causa della vegetazione, non restituisce elementi archeologici.				
IMMAGINI				

**SCHEDE DELLE PRESENZE ARCHEOLOGICHE E
DEI VINCOLI**

PROGETTO	LOTTO	CODIFICA	DOCUMENTO	REV.	PAG.
RR0P	02 R 38	SH	AH0001 001	A	120/136



DATA:
DICEMBRE 2022 – GENNAIO 2023

ARCHEOLOGO:
Dott. Pietro Francesco Serreli

DIREZIONE SCIENTIFICA:
SABAP CA



**PROGETTO DI FATTIBILITA' TECNICO ECONOMICA
RADDOPPIO DECIMOMANNU-VILLAMASSARGIA
Lotto 2**

SCHEDE DELLE PRESENZE ARCHEOLOGICHE E DEI VINCOLI

PROGETTO	LOTTO	CODIFICA	DOCUMENTO	REV.	PAG.
RR0P	02 R 38	SH	AH0001 001	A	121/136

UR: 38

LOCALITÀ:
Pranu Mattas Altas

COMUNE:
Villaspeciosa

PROVINCIA:
Sud Sardegna

UBICAZIONE E DESCRIZIONE DELL'AREA

CTR: 556110; 556070	COORDINATE: X: 1490523,054; Y: 4349993,870. DATI CATASTALI:	QUOTA S.L.M. 35 m	ESTENSIONE AREA SURVEY: 70765 mq
---------------------------	--	----------------------	-------------------------------------

DEFINIZIONE DELL'AREA DI RICOGNIZIONE:
Porzione di terreno pianeggiante a sud della ferrovia.

FORMAZIONE GEOLOGICA:
Composta da due tipologie di sedimenti alluvionali:
- Depositi alluvionali. Ghiaie da grossolane a medie. Olocene.
- Depositi alluvionali terrazzati. Ghiaie con subordinate sabbie. Olocene.

MORFOLOGIA DELLA SUPERFICIE:
Pianeggiante

LIMITI TOPOGRAFICI:
Delimitata a nord dalla ferrovia

ACCESSIBILITÀ:
Dalla complanare della SP 90.

CONDIZIONI DEL TERRENO

USO DEL SUOLO:
Incolto/Pascolo

VEGETAZIONE:
Spontanea

ATTIVITÀ DI DISTURBO:

GRADO DI VISIBILITÀ:
SCARSA

DESCRIZIONE:
L'UR38 corrisponde ad un'ampia porzione di terreno pianeggiante situato in località Pranu Mattas Altas, delimitata a nord dalla ferrovia. Il terreno, accessibile da una complanare della strada provinciale, è attualmente incolto e ricoperto da vegetazione spontanea, utilizzato probabilmente per il pascolo. Il survey, in condizioni di visibilità scarsa a causa della vegetazione, non restituisce elementi archeologici.

IMMAGINI



**PROGETTO DI FATTIBILITA' TECNICO ECONOMICA
RADDOPPIO DECIMOMANNU-VILLAMASSARGIA
Lotto 2**

SCHEDE DELLE PRESENZE ARCHEOLOGICHE E
DEI VINCOLI

PROGETTO	LOTTO	CODIFICA	DOCUMENTO	REV.	PAG.
RR0P	02 R 38	SH	AH0001 001	A	122/136



DATA:
DICEMBRE 2022 – GENNAIO 2023

ARCHEOLOGO:
Dott. Pietro Francesco Serreli

DIREZIONE SCIENTIFICA:
SABAP CA

	PROGETTO DI FATTIBILITA' TECNICO ECONOMICA RADDOPPIO DECIMOMANNU-VILLAMASSARGIA Lotto 2					
	SCHEDE DELLE PRESENZE ARCHEOLOGICHE E DEI VINCOLI	PROGETTO RR0P	LOTTO 02 R 38	CODIFICA SH	DOCUMENTO AH0001 001	REV. A

UR: 39		LOCALITÀ: Medau de Is Poddas	COMUNE: Villaspeciosa	PROVINCIA: Sud Sardegna
UBICAZIONE E DESCRIZIONE DELL'AREA				
CTR: 556110; 556070	COORDINATE: X: 1490787,678; Y: 4349987,827. DATI CATASTALI:	QUOTA S.L.M. 30 m	ESTENSIONE AREA SURVEY: 4282 mq	
DEFINIZIONE DELL'AREA DI RICOGNIZIONE: Porzione di terreno pianeggiante a sud della ferrovia.				
FORMAZIONE GEOLOGICA: Composta da due tipologie di sedimenti alluvionali: - Depositi alluvionali. Ghiaie da grossolane a medie. Olocene. - Depositi alluvionali terrazzati. Ghiaie con subordinate sabbie. Olocene.		MORFOLOGIA DELLA SUPERFICIE: Pianeggiante		
LIMITI TOPOGRAFICI: Delimitata a nord dalla ferrovia		ACCESSIBILITÀ: Dalla complanare della SP 90.		
CONDIZIONI DEL TERRENO				
USO DEL SUOLO: Incolto		VEGETAZIONE: Spontanea		
ATTIVITÀ DI DISTURBO:		GRADO DI VISIBILITÀ: NULLA		
DESCRIZIONE: L'UR38 corrisponde ad un'ampia porzione di terreno pianeggiante situato in località Medaus de Is Poddas, delimitata a nord dalla ferrovia. Il terreno, accessibile da una complanare della strada provinciale, è attualmente incolto, totalmente ricoperto da vegetazione spontanea piuttosto alta. La vegetazione rende impossibile la lettura del terreno durante le attività di survey.				
IMMAGINI				



**PROGETTO DI FATTIBILITA' TECNICO ECONOMICA
RADDOPPIO DECIMOMANNU-VILLAMASSARGIA
Lotto 2**

**SCHEDE DELLE PRESENZE ARCHEOLOGICHE E
DEI VINCOLI**

PROGETTO	LOTTO	CODIFICA	DOCUMENTO	REV.	PAG.
RR0P	02 R 38	SH	AH0001 001	A	124/136



DATA:
DICEMBRE 2022 – GENNAIO 2023

ARCHEOLOGO:
Dott. Pietro Francesco Serreli

DIREZIONE SCIENTIFICA:
SABAP CA

	PROGETTO DI FATTIBILITA' TECNICO ECONOMICA RADDOPPIO DECIMOMANNU-VILLAMASSARGIA Lotto 2					
	SCHEDE DELLE PRESENZE ARCHEOLOGICHE E DEI VINCOLI	PROGETTO RR0P	LOTTO 02 R 38	CODIFICA SH	DOCUMENTO AH0001 001	REV. A

UR: 40		LOCALITÀ: Medaus de Is Poddas	COMUNE: Villaspeciosa	PROVINCIA: Sud Sardegna
UBICAZIONE E DESCRIZIONE DELL'AREA				
CTR: 556110; 556070	COORDINATE: X: 1490865,509; Y: 4349986,781. DATI CATASTALI:	QUOTA S.L.M. 30 m	ESTENSIONE AREA SURVEY: 28674 mq	
DEFINIZIONE DELL'AREA DI RICOGNIZIONE: Porzione di terreno pianeggiante a sud della ferrovia.				
FORMAZIONE GEOLOGICA: Composta da due tipologie di sedimenti alluvionali: - Depositi alluvionali. Ghiaie da grossolane a medie. Olocene. - Depositi alluvionali terrazzati. Ghiaie con subordinate sabbie. Olocene.		MORFOLOGIA DELLA SUPERFICIE: Pianeggiante		
LIMITI TOPOGRAFICI: Delimitata a nord dalla ferrovia		ACCESSIBILITÀ: Dalla complanare della SP 90.		
CONDIZIONI DEL TERRENO				
USO DEL SUOLO: Incolto		VEGETAZIONE: Spontanea		
ATTIVITÀ DI DISTURBO:		GRADO DI VISIBILITÀ: SCARSA		
DESCRIZIONE: L'UR40 corrisponde ad un'ampia porzione di terreno pianeggiante situato in località Medaus de Is Poddas, delimitata a nord dalla ferrovia. Il terreno, accessibile da una complanare della strada provinciale, è attualmente incolto e ricoperto da vegetazione spontanea, utilizzato probabilmente per il pascolo. Il survey, in condizioni di visibilità scarsa a causa della vegetazione, non restituisce elementi archeologici.				
IMMAGINI				

SCHEDE DELLE PRESENZE ARCHEOLOGICHE E
DEI VINCOLI

PROGETTO	LOTTO	CODIFICA	DOCUMENTO	REV.	PAG.
RR0P	02 R 38	SH	AH0001 001	A	126/136



DATA:
DICEMBRE 2022 – GENNAIO 2023

ARCHEOLOGO:
Dott. Pietro Francesco Serreli

DIREZIONE SCIENTIFICA:
SABAP CA

	PROGETTO DI FATTIBILITA' TECNICO ECONOMICA RADDOPPIO DECIMOMANNU-VILLAMASSARGIA Lotto 2					
	SCHEDE DELLE PRESENZE ARCHEOLOGICHE E DEI VINCOLI	PROGETTO RR0P	LOTTO 02 R 38	CODIFICA SH	DOCUMENTO AH0001 001	REV. A

UR: 41		LOCALITÀ: Medaus is Poddas	COMUNE: Villaspeciosa	PROVINCIA: Sud Sardegna
UBICAZIONE E DESCRIZIONE DELL'AREA				
CTR: 556070	COORDINATE: X: 1491452,639; Y: 4350031,905. DATI CATASTALI:	QUOTA S.L.M. 24 m	ESTENSIONE AREA SURVEY: 130042 mq	
DEFINIZIONE DELL'AREA DI RICOGNIZIONE: Porzione di terreno pianeggiante a sud della ferrovia.				
FORMAZIONE GEOLOGICA: Depositi alluvionali terrazzati. Ghiaie con subordinate sabbie. Olocene.		MORFOLOGIA DELLA SUPERFICIE: Pianeggiante		
LIMITI TOPOGRAFICI: Delimitata a nord dalla ferrovia		ACCESSIBILITÀ: Dalla complanare della SP 90.		
CONDIZIONI DEL TERRENO				
USO DEL SUOLO: Incolto/Arato		VEGETAZIONE: Spontanea		
ATTIVITÀ DI DISTURBO:		GRADO DI VISIBILITÀ: SCARSA		
DESCRIZIONE: L'UR41 corrisponde ad un'ampia porzione di terreno pianeggiante situato in località Medaus de Is Poddas, delimitata a nord dalla ferrovia. Il terreno, accessibile da una complanare della strada provinciale, è attualmente incolto e ricoperto da vegetazione spontanea, utilizzato probabilmente per il pascolo; in parte risulta arato. Il survey, in condizioni di visibilità scarsa a causa della vegetazione, non restituisce elementi archeologici.				
IMMAGINI				

SCHEDE DELLE PRESENZE ARCHEOLOGICHE E
DEI VINCOLI

PROGETTO	LOTTO	CODIFICA	DOCUMENTO	REV.	PAG.
RR0P	02 R 38	SH	AH0001 001	A	128/136



DATA:
DICEMBRE 2022 – GENNAIO 2023

ARCHEOLOGO:
Dott. Pietro Francesco Serreli

DIREZIONE SCIENTIFICA:
SABAP CA



**PROGETTO DI FATTIBILITA' TECNICO ECONOMICA
RADDOPPIO DECIMOMANNU-VILLAMASSARGIA
Lotto 2**

SCHEDE DELLE PRESENZE ARCHEOLOGICHE E DEI VINCOLI

PROGETTO	LOTTO	CODIFICA	DOCUMENTO	REV.	PAG.
RR0P	02 R 38	SH	AH0001 001	A	129/136

UR: 42		LOCALITÀ: Medaus de Is Poddas	COMUNE: Villaspeciosa	PROVINCIA: Sud Sardegna
UBICAZIONE E DESCRIZIONE DELL'AREA				
CTR: 556070	COORDINATE: X: 1492130,200; Y: 4350082,705. DATI CATASTALI:	QUOTA S.L.M. 23 m	ESTENSIONE AREA SURVEY: 46264 mq	
DEFINIZIONE DELL'AREA DI RICOGNIZIONE: Porzione di terreno pianeggiante a sud della ferrovia.				
FORMAZIONE GEOLOGICA: Depositi alluvionali terrazzati. Ghiaie con subordinate sabbie. Olocene.		MORFOLOGIA DELLA SUPERFICIE: Pianeggiante		
LIMITI TOPOGRAFICI: Delimitata a nord dalla ferrovia		ACCESSIBILITÀ: Dalla complanare della SP 90.		
CONDIZIONI DEL TERRENO				
USO DEL SUOLO: Incolto/Arato		VEGETAZIONE: Spontanea		
ATTIVITÀ DI DISTURBO:		GRADO DI VISIBILITÀ: SCARSA		
DESCRIZIONE: L'UR42 corrisponde ad un'ampia porzione di terreno pianeggiante situato in località Medaus de Is Poddas, delimitata a nord dalla ferrovia. Il terreno, accessibile da una complanare della strada provinciale, è attualmente incolto e ricoperto da vegetazione spontanea, utilizzato probabilmente per il pascolo; in parte risulta arato. Il survey, in condizioni di visibilità scarsa a causa della vegetazione, non restituisce elementi archeologici.				
IMMAGINI				

**SCHEDE DELLE PRESENZE ARCHEOLOGICHE E
DEI VINCOLI**

PROGETTO	LOTTO	CODIFICA	DOCUMENTO	REV.	PAG.
RR0P	02 R 38	SH	AH0001 001	A	130/136



DATA:
DICEMBRE 2022 – GENNAIO 2023

ARCHEOLOGO:
Dott. Pietro Francesco Serreli

DIREZIONE SCIENTIFICA:
SABAP CA

	PROGETTO DI FATTIBILITA' TECNICO ECONOMICA RADDOPPIO DECIMOMANNU-VILLAMASSARGIA Lotto 2					
	SCHEDE DELLE PRESENZE ARCHEOLOGICHE E DEI VINCOLI	PROGETTO RR0P	LOTTO 02 R 38	CODIFICA SH	DOCUMENTO AH0001 001	REV. A

UR: 43		LOCALITÀ: Medaus de Is Poddas	COMUNE: Villaspeciosa	PROVINCIA: Sud Sardegna
UBICAZIONE E DESCRIZIONE DELL'AREA				
CTR: 556070	COORDINATE: X: 1492407,426; Y: 4350080,520. DATI CATASTALI:	QUOTA S.L.M. 20 m	ESTENSIONE AREA SURVEY: 27599 mq	
DEFINIZIONE DELL'AREA DI RICOGNIZIONE: Porzione di terreno pianeggiante edificato a sud della ferrovia.				
FORMAZIONE GEOLOGICA: Depositi alluvionali terrazzati. Ghiaie con subordinate sabbie. Olocene.		MORFOLOGIA DELLA SUPERFICIE: Pianeggiante		
LIMITI TOPOGRAFICI: Delimitata a nord dalla ferrovia, a est dalla complanare della SP 90.		ACCESSIBILITÀ: Dalla complanare della SP 90.		
CONDIZIONI DEL TERRENO				
USO DEL SUOLO: Edificato		VEGETAZIONE: Spontanea		
ATTIVITÀ DI DISTURBO:		GRADO DI VISIBILITÀ: INACCESSIBILE		
DESCRIZIONE: L'UR43 corrisponde ad una porzione di terreno pianeggiante situato in località Medau de Is Poddas, delimitata a nord dalla ferrovia e ad est da una complanare della strada provinciale. Il terreno, accessibile dalla suddetta complanare, è attualmente edificato, per cui risulta inaccessibile per le attività di survey.				
IMMAGINI				



**PROGETTO DI FATTIBILITA' TECNICO ECONOMICA
RADDOPPIO DECIMOMANNU-VILLAMASSARGIA
Lotto 2**

**SCHEDE DELLE PRESENZE ARCHEOLOGICHE E
DEI VINCOLI**

PROGETTO	LOTTO	CODIFICA	DOCUMENTO	REV.	PAG.
RR0P	02 R 38	SH	AH0001 001	A	132/136



DATA:
DICEMBRE 2022 – GENNAIO 2023

ARCHEOLOGO:
Dott. Pietro Francesco Serreli

DIREZIONE SCIENTIFICA:
SABAP CA

	PROGETTO DI FATTIBILITA' TECNICO ECONOMICA RADDOPPIO DECIMOMANNU-VILLAMASSARGIA Lotto 2					
	SCHEDE DELLE PRESENZE ARCHEOLOGICHE E DEI VINCOLI	PROGETTO RR0P	LOTTO 02 R 38	CODIFICA SH	DOCUMENTO AH0001 001	REV. A

UR: 44		LOCALITÀ: Pranu Perda Bianca	COMUNE: Villaspeciosa	PROVINCIA: Sud Sardegna
UBICAZIONE E DESCRIZIONE DELL'AREA				
CTR: 556070; 556080	COORDINATE: X: 1492920,398; Y: 4350106,747. DATI CATASTALI:	QUOTA S.L.M. 19 m	ESTENSIONE AREA SURVEY: 109113 mq	
DEFINIZIONE DELL'AREA DI RICOGNIZIONE: Porzione di terreno pianeggiante a sud della ferrovia.				
FORMAZIONE GEOLOGICA: Composta da due tipologie di sedimenti alluvionali, entrambe Olocene. Presenza di depositi alluvionali terrazzati con ghiaie subordinate sabbie e di depositi alluvionali terrazzati con subordinati limi e argille.		MORFOLOGIA DELLA SUPERFICIE: Pianeggiante		
LIMITI TOPOGRAFICI: Delimitata a nord dalla ferrovia, a sud-ovest dalla SP90		ACCESSIBILITÀ: Dalla complanare della SP 90.		
CONDIZIONI DEL TERRENO				
USO DEL SUOLO: Arato		VEGETAZIONE: Colture/Spontanea		
ATTIVITÀ DI DISTURBO:		GRADO DI VISIBILITÀ: SCARSA		
DESCRIZIONE: L'UR44 corrisponde a tre terreni pianeggianti in località Pranu Perda Bianca, a sud della linea ferroviaria. L'UR, accessibile da una complanare della strada provinciale, è attualmente arato e parzialmente ricoperto da vegetazione spontanea. Il survey, in condizioni di visibilità scarsa a causa della vegetazione, non restituisce elementi archeologici.				
IMMAGINI				

SCHEDE DELLE PRESENZE ARCHEOLOGICHE E
DEI VINCOLI

PROGETTO	LOTTO	CODIFICA	DOCUMENTO	REV.	PAG.
RR0P	02 R 38	SH	AH0001 001	A	134/136



DATA:
DICEMBRE 2022 – GENNAIO 2023

ARCHEOLOGO:
Dott. Pietro Francesco Serreli

DIREZIONE SCIENTIFICA:
SABAP CA

	PROGETTO DI FATTIBILITA' TECNICO ECONOMICA RADDOPPIO DECIMOMANNU-VILLAMASSARGIA Lotto 2					
	SCHEDE DELLE PRESENZE ARCHEOLOGICHE E DEI VINCOLI	PROGETTO RR0P	LOTTO 02 R 38	CODIFICA SH	DOCUMENTO AH0001 001	REV. A

UR: 45		LOCALITÀ: Pranu Perda Bianca	COMUNE: Villaspeciosa	PROVINCIA: Sud Sardegna
UBICAZIONE E DESCRIZIONE DELL'AREA				
CTR: 556080	COORDINATE: X: 1493578,661; Y: 4350146,242. DATI CATASTALI:	QUOTA S.L.M. 16 m	ESTENSIONE AREA SURVEY: 79829 mq	
DEFINIZIONE DELL'AREA DI RICOGNIZIONE: Porzione di terreno pianeggiante a sud della ferrovia.				
FORMAZIONE GEOLOGICA: Composta da due tipologie di sedimenti alluvionali, entrambe Olocene. Presenza di depositi alluvionali terrazzati con ghiaie subordinate sabbie e di depositi alluvionali terrazzati con subordinati limi e argille.		MORFOLOGIA DELLA SUPERFICIE: Pianeggiante		
LIMITI TOPOGRAFICI: Delimitata a nord dalla ferrovia, a ovest da una complanare della SP 90.		ACCESSIBILITÀ: Dalla complanare della SP 90.		
CONDIZIONI DEL TERRENO				
USO DEL SUOLO: Arato		VEGETAZIONE: Colture/Spontanea		
ATTIVITÀ DI DISTURBO:		GRADO DI VISIBILITÀ: SCARSA		
DESCRIZIONE: L'UR44 corrisponde a tre terreni pianeggianti in località Pranu Perda Bianca, a sud della linea ferroviaria. L'UR, accessibile da una complanare della strada provinciale, è attualmente arato e parzialmente ricoperto da vegetazione spontanea. Il survey, in condizioni di visibilità scarsa a causa della vegetazione, non restituisce elementi archeologici.				
IMMAGINI				

SCHEDE DELLE PRESENZE ARCHEOLOGICHE E
DEI VINCOLI

PROGETTO	LOTTO	CODIFICA	DOCUMENTO	REV.	PAG.
RR0P	02 R 38	SH	AH0001 001	A	136/136



DATA:
DICEMBRE 2022 – GENNAIO 2023

ARCHEOLOGO:
Dott. Pietro Francesco Serreli

DIREZIONE SCIENTIFICA:
SABAP CA