

- LEGENDA**
- Progetto ferroviario
  - Demolizioni
  - Opere connesse
  - Aree di cantiere

**Vincoli e tutele**

**Beni paesaggistici ai sensi della Parte III del D.lgs. 42/2004 s.m.i**

**Aree tutelate per legge (ex art. 142 del D.Lgs. 42/2004 e s.m.i)**

- b) i territori contermini ai laghi compresi in una fascia della profondità di 300 metri dalla linea di battigia, anche per i territori elevati sui laghi
- c) fiumi, torrenti, corsi d'acqua e le relative sponde o piedi degli argini per una fascia di 150 metri ciascuna

**Piano paesaggistico (ex art. 143 del D.Lgs. 42/2004 e s.m.i)**

**Assetto ambientale**

- Laghi, invasi e stagni

Nota:  
Per presa visione delle fonti consultate si rimanda alla Relazione Generale

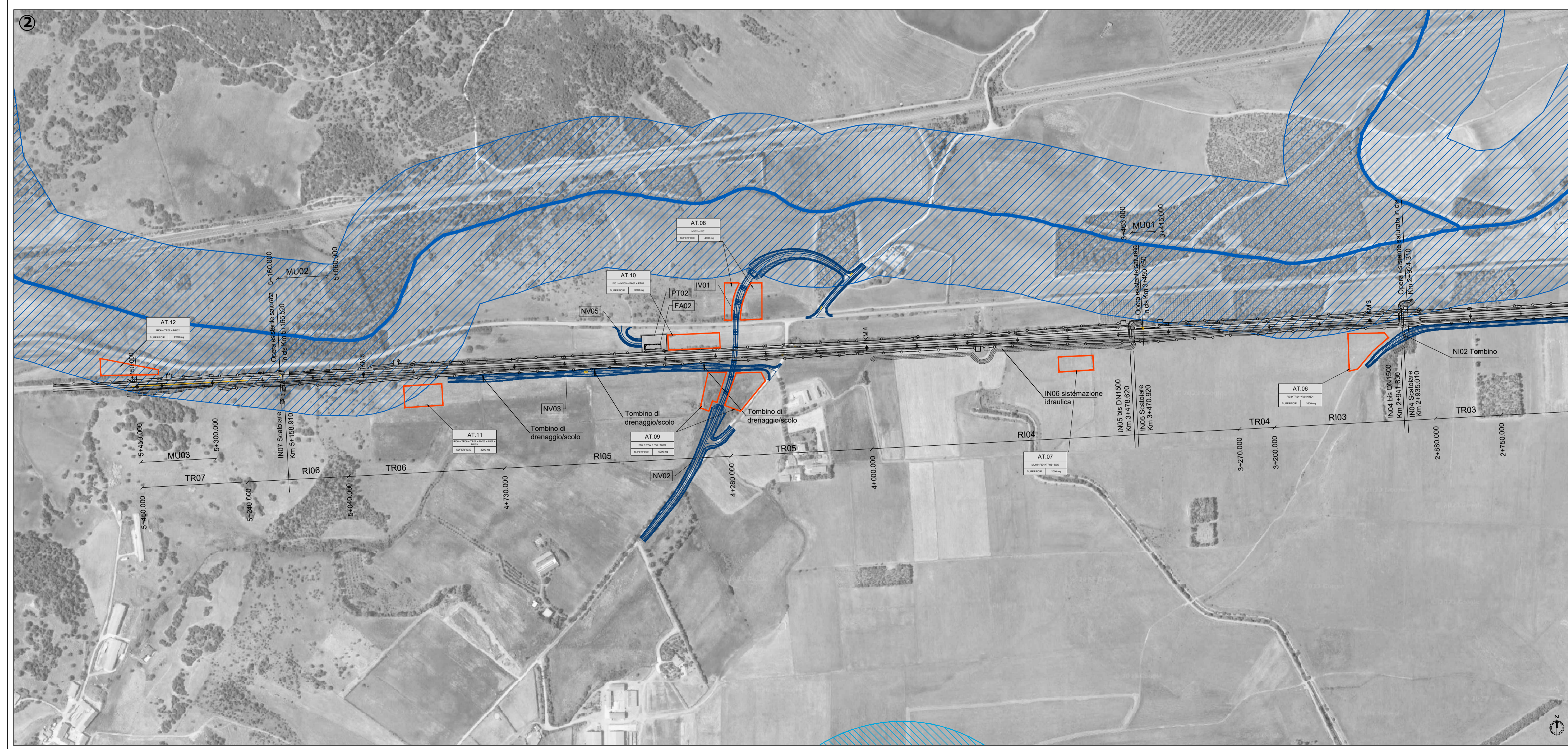

COMMITTENTE:

PROGETTAZIONE:

U.O. ARCHITETTURA, AMBIENTE E TERRITORIO  
S.O. AMBIENTE

PROGETTO DI FATTIBILITA' TECNICA ECONOMICA DI 2° FASE

RADDOPPIO DECIMOMANNU-VILLAMASSARGIA  
LOTTO 2

VERIFICA DI COMPATIBILITA' PAESAGGISTICA  
Carta dei vincoli e delle tutele

SCALA :  
1:5.000

COMMESSA	LOTTO	FASE	ENTE	TIPO DOC.	OPERA/DISCIPLINA	PROGR.	REV.
RR0P	02	R	22	N5	IM0002	001	A

Revis.	Descrizione	Redatto	Data	Verificato	Data	Approvato	Data	Autorizzato	Data
A	Emissione esecutiva	F.Massani	Marzo 2023	T.Capitani G.Dajelli F.Bolet	Marzo 2023	T.Paoletti	Marzo 2023	C. Ercolani	Marzo 2023