Firmato digitalmente da
FRANCESCO CHIRI
CN = CHRFNC70T13G273H/7420115200154519
./HdT5R/VR5BQqRKeNPbiw6aLAXE=
C = IT

220 kV
esistente Partanna-Fulgatore

Sostegno 220 kV esistente n. XX

Sostegno 220 kV esistente n. XX da demolire

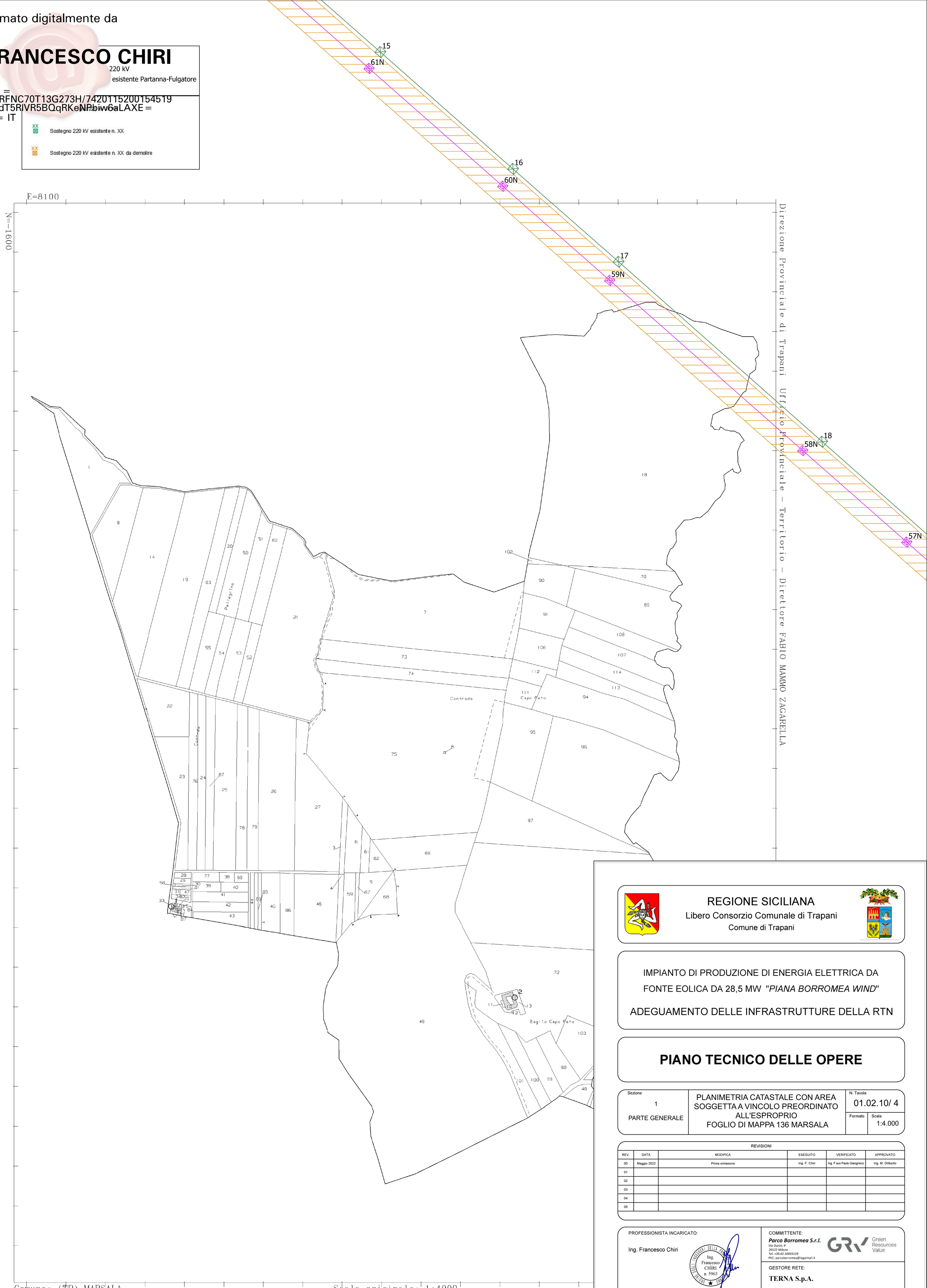

Comune: (TP) MARSALA
Foglio: 136

Scala originale: 1:4000
Dimensione cornice: 2716.000 x 1932.000 metri

REGIONE SICILIANA
Libero Consorzio Comunale di Trapani
Comune di Trapani

IMPIANTO DI PRODUZIONE DI ENERGIA ELETTRICA DA FONTE EOLICA DA 28,5 MW "*PIANA BORROMEA WIND*"

ADEGUAMENTO DELLE INFRASTRUTTURE DELLA RTN

PIANO TECNICO DELLE OPERE

Sezione		N. Tavola
1 PARTE GENERALE	PLANIMETRIA CATASTALE CON AREA SOGGETTA A VINCOLO PREORDINATO ALL'ESPROPRIO FOGLIO DI MAPPA 136 MARSALA	01.02.10/ 4
		Formato / Scala: 1:4.000

REVISIONI

REV.	DATA	MODIFICA	ESEGUITO	VERIFICATO	APPROVATO
00	Maggio 2022	Prima emissione	Ing. F. Chiri	Ing. F.sco Paolo Giangrieco	Ing. M. Diliberto
01					
02					
03					
04					
05					

PROFESSIONISTA INCARICATO:

Ing. Francesco Chiri

ORDINE DEGLI INGEGNERI DELLA PROV. DI PALERMO
Ing. Francesco CHIRI n. 5963

COMMITTENTE:

Parco Borromea S.r.l.
Via Durini, 9
20122 Milano
Tel. +39.02.50043159
PEC: parcoborromea@legalmail.it

Green Resources Value

GESTORE RETE:

TERNA S.p.A.

Studio Tecnico Ing. Francesco Chiri *- Via Marco Tullio Cicerone n°23 - 90147 Palermo*
Tel: +39 091 6195726 - Fax: +39 091 7481009 - email: info@studiochiri.it - pec: francesco.chiri@postacertificata.org