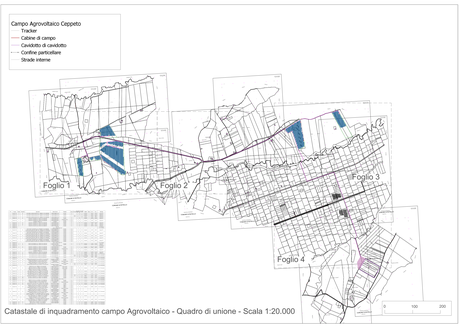

Catastale di inquadramento campo Agrovoltaico - Quadro di unione - Scala 1:20.000

Catastale di inquadramento campo Agrovoltaico - Foglio 1 - Scala 1:5.000

Catastale di inquadramento campo Agrovoltaico - Foglio 2 - Scala 1:5.000

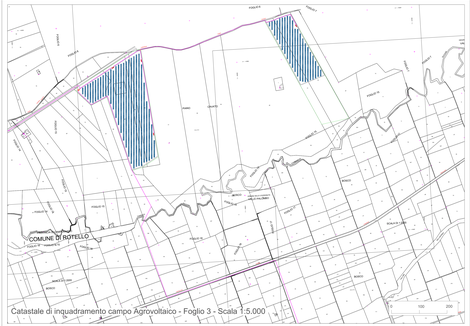

Catastale di inquadramento campo Agrovoltaico - Foglio 3 - Scala 1:5.000

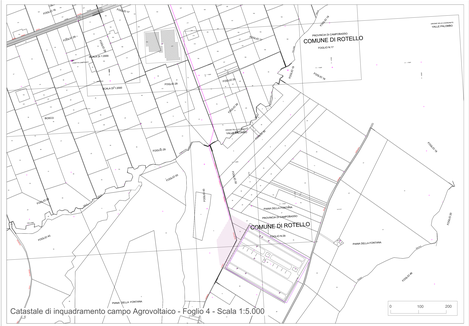

Catastale di inquadramento campo Agrovoltaico - Foglio 4 - Scala 1:5.000

Impianto Agrivoltaico CEPPETO

Progetto definitivo per la realizzazione di un impianto agrivoltaico della potenza di 27,385MWp, sito in Rotello (CB)

Titolo:

Piano Particellare di esproprio grafico

Il Proponente	firma	Il progettista:	firma
CEPPETO SOLAR S.r.l. VIA CAMPO MARZIO 11 00186 ROMA (RM) C.F./P.IVA: 16420981006 ENERGY IBERNORDIC		STUDIO MASC Ing. Antonio Mascolo Via Ciro Menotti, 11 - 86039 Termoli (CB) C.F. MSCNTN74P29F839Z P.I. 01123010704 Tel. +39 0875 85615 Cell. +39 348 7923657 PEC: antonio.mascolo@ingpec.eu	Ordine degli Ingegneri della Provincia di Campobasso Ing. Antonio Mascolo Iscritto all'albo con il n. 1337 Settore: A - Civile e Ambientale Ordine degli Ingegneri della Provincia di Chieti e Pescara Ing. Antonio Mascolo Iscritto all'albo con il n. 2000 Settore: A - Civile e Ambientale

Firme e Revisioni						
N.	Data	Descrizione	Redatto	Verificato	Approvato	Sigla elaborato
0	16-07-25	Piano Particellare di esproprio grafico	STUDIO MASC			Formato
						Scala elaborato
						Revisione

Codifica elaborato:

PAE01_01	
Personalizzabile	
1:5.000	
Dimensione	

Questo documento è di proprietà esclusiva. È vietata la riproduzione anche parziale o la cessione a terzi senza autorizzazione.