

Impianto Agrivoltaico "Ceppeto"

- Campi
- Cavidotto
- SE Rotello36kV
- SE Rotello380

Legenda:

- Aree sottoposte a vincolo idrogeologico ai sensi dell'art. 1 del R.D. 30 dicembre 1923 n. 3267

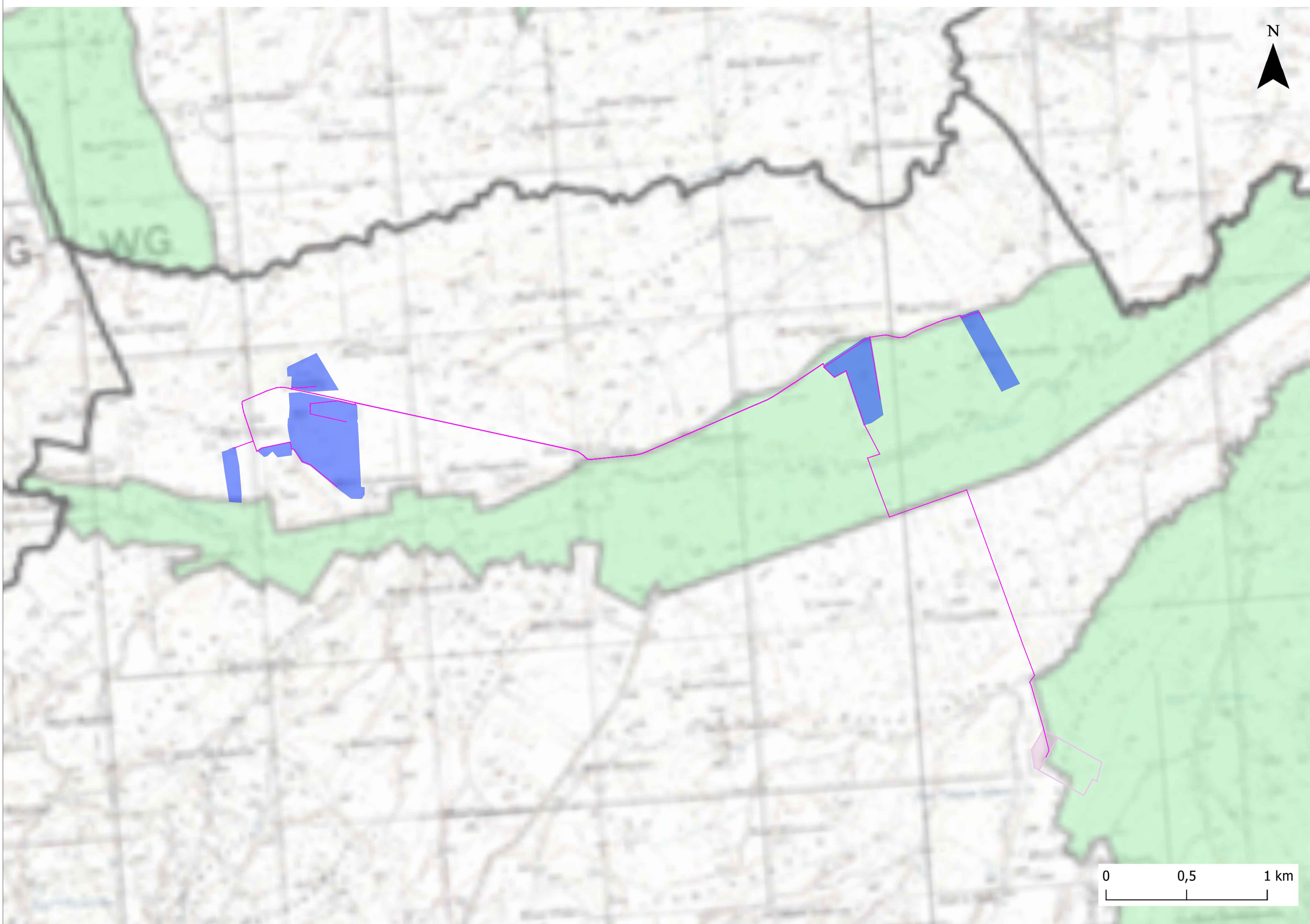

Impianto Agrivoltaico CEPPETO,
potenza nominale 27,185MWp, sito in Rotello (CB)
PROGETTO DEFINITIVO



Titolo:
Studio vincolistico: Vincolo idrogeologico R.D. n. 3267, 30 dicembre 1923 art.1

<p>Il Proponente firma</p> <p>CEPPETO SOLAR S.r.l. Via Sant'Orsola n.3, 20123 Milano (MI) - C.F./P.IVA: 12923990969 GRUPPO: IBERNORDIC ENERGY</p>	<p>Il progettista: firma</p> <p>STUDIO MASC</p>
--	---

Firme e Revisioni					Codifica elaborato	
Rv	Data	Descrizione	Redatto	Verificato	Approvato	Sigla elaborato
0	18-07-23	Studio vincolistico			STUDIO MASC SOCIETA' COOPERATIVA Via Roma, 21 - 83047 Rotello Partita IVA: 1014506121	SVI-12
						Formato A2+
						Scala elaborato 1:50.000 - 1:20.000
						Revisione Emissione

Questo documento è di proprietà esclusiva. E' proibita la riproduzione anche parziale e la cessione a terzi senza autorizzazione.